EL CANDIDATO...

por EMILIO RODRIGUEZ MENDOZA

(PAGINAS DE "CUESTA ARRIBA", NOVELA APARECIDA EN 1910)

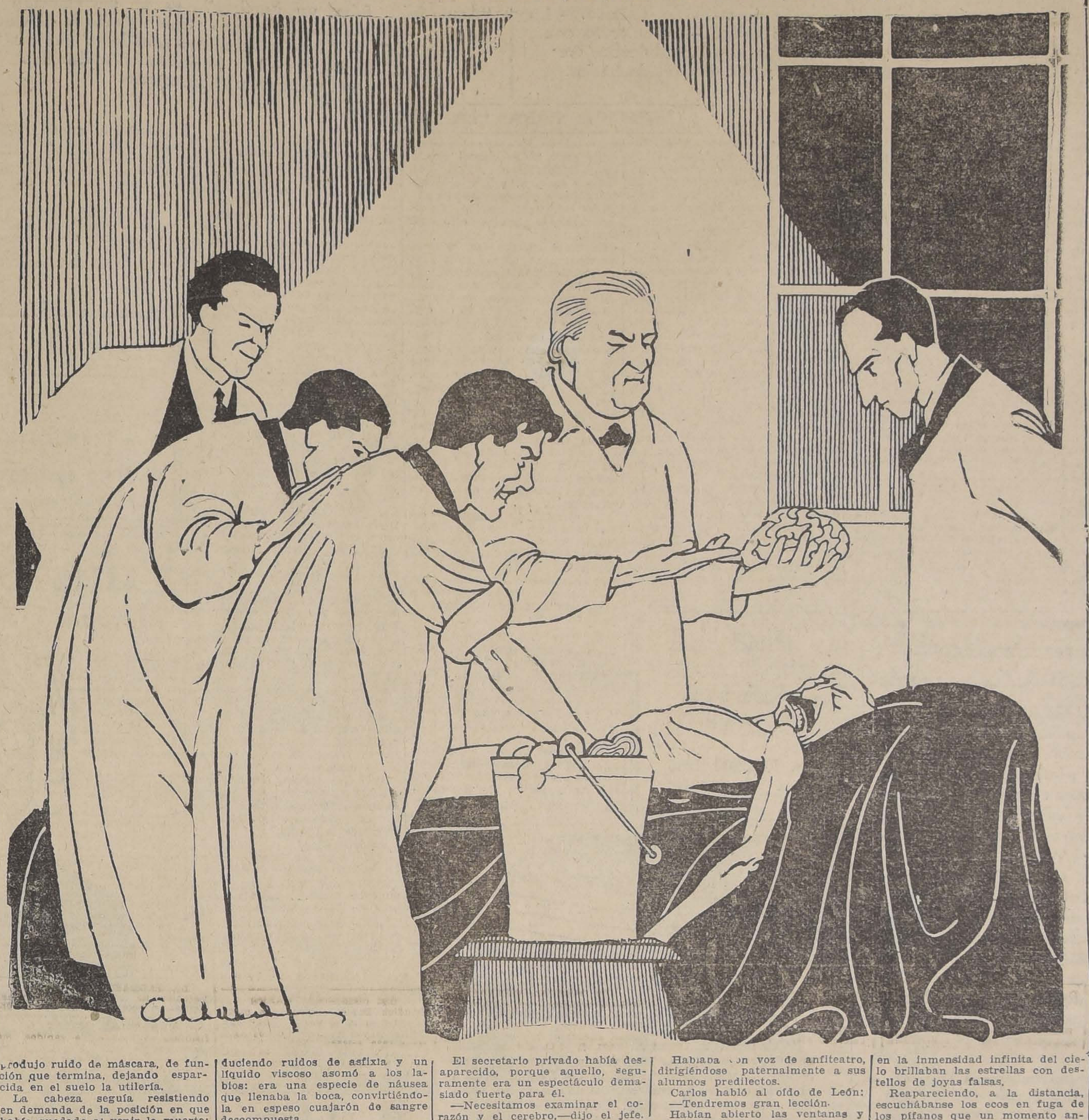

Las velas de los candelabros humeaban aun empavesadas de ceniza. Y en medio de todo aquello, como un mueble recién pedido por el dueño de casa, ostentábase el rico ataúd forrado en seda, ataúd de **prima donna**, orlado de cabecitas de **bambino** sonrientes. Era algo sumamente cómodo, un verdadero prodigio de fabricación que llegaba a parecer lecho nupcial, azul y blanco, colores con los cuales—y por cierto que sin necesidad alguna—anda disfrazándose o vistiéndose la inocencia.

La tapa, abovedada, acaso para que el aire circulara libremente, estaba a un lado, dejando franca la entrada a este ataúd **capitoné**, más bombonera que otra cosa, y en cuyos vidrios superiores ya muy luego iba a mirarse el candidato...

Una mano reconocida había tenido la postrera galantería de arrojar dentro una rosa sin espinas y cuyos tintes habrían podido evocar símiles inoportunos... ¿Quién arrojó ahí ese botón, ya marchito de tanto llorar?

Un gran retrato de cuerpo entero miraba desde lo alto, reflejando en su gruesa capa de barniz dos espectros blancos que las oscilaciones movían vagamente como en cosas de magia: eran los delantales de Carlos y León.

Magnífico retrato, de los que "hablan" y de cuyas pinceladas velazqueanas surgía tan bien el candidato, abrochada la levita, en leve escorzo la cabeza, erguidos los bigotes y lleno de majestad tribunicia—por más que nunca había sido orador—el conjunto de la figura.

Los dos estudiantes se quedaron contemplándolo a sus anchas.

—No está en luz—dijo Carlos, que era muy aficionado a darse corte de entendido.

¿Los ayudantes?... preguntó en ese instante el más privado de los secretarios del candidato.

—Yo y el señor.

Cuando salieron de nuevo al vestíbulo, el silencio de cripta vacía que allí reinaba, les hizo comprender que la gran residencia había sido cuidadosamente despejada para que sólo las personas encargadas de la fúnebre operación pudieran conocerla.

El secretario, otra vez y en esta ocasión con voz apropiada a las circunstancias:

—Aquí...

Se llevó a las narices un pañuelo impregnado de éter.

—Hemos escogido la pieza del baño a fin de que no alcance ningún mal olor a la familia... Operación bien triste, por cierto; pero que por razones de mi afecto al candidato estoy obligado a presenciar.

Hablaba con tono elegíaco e insinuaba jenuflexiones de maestro de ceremonias.

El candidato apareció por fin. Lo habían tendido sobre una mesa cubierta con un paño negro. La cabeza caía hacia un lado y los labios, ligeramente entreabiertos, dejaban ver los dientes.

—Pues hoy sí que está poco a propósito para conquistarse adhesiones electorales—dijo Carlos inclinándose con las manos a la espalda para observarlo mejor.

Los brazos, cruzados sobre los bolsillos, parecían defenderse más allá de la tumba.

Una palidez de putrefacción invadía la fisonomía. El bigote caudillesco, desplomado del todo, ocultaba sólo a medias la dentadura, verdadero encasillado lleno de esterlinas metidas de canto.

Llegaron otros estudiantes de Medicina, y todos juntos hablaban en voz baja.

Se escuchó una banda de músicos. Tocaba una marcha fúnebre. Entreabrieron un balcón que daba a una calle atravesada.

Era la banda de los expósitos.

Empezaron en seguida a colocar convenientemente para la operación el cuerpo del candidato y las piernas, al caer rígidas sobre la mesa, produjeron un ruido extraño.

La cabeza, inclinada sobre el hombro, sobresalía un poco del borde de la mesa.

Se le sacaría la mascarilla, operación indispensable, tratándose de un grande hombre.

—Ad perpetuam rei memoriam—murmuró uno de los estudiantes, gran aficionado a latinear.

—Empiezo...

Y el estucador de muertos, dispuso alrededor de la mesa fúnebre sus tiestos chorreados de pintor de telones de teatro. Era escenógrafo.

El escultor, o lo que fuera, tironeaba con fuerza, impacientado, lanzando palabrotas anti-protocolares.

Estaba algo bebido, y al tomar el pelo, se reía a carcajadas, sin sentir mucho respeto ni por el muerto ni por la muerte.

—¡Diablos! Como que aquí se mueve algo...

Observaron de cerca, alumbrando con velas, que empezaron a cerotear impávidamente el bigote caudillesco del finado.

Exploraban con el mango de los instrumentos, tanteando en diversas partes del cráneo. Por fin, al tirar violentamente hacia atrás, algo que no podía resistir más, cedió con docilidad política: era un casquete, obra maestra de peluquería parisiense, y que nadie sabía antes que el candidato hubiera usado.

Fué arrojado a un rincón aquel artefacto de barbería, y al caer, produjo ruido de máscara, de función que termina, dejando esparcida en el suelo la utilería.

La cabeza seguía resistiendo en demanda de la posición en que había quedado al venir la muerte; pero, afortunadamente, se logró mantenerla medio derecha, por medio de un improvisado sistema de cuerdas que no tenía más inconveniente que parecer algo de patíbulo.

—Hay que apresurarse, — dijo el médico jefe a aquel yesero, que tenía el vino alegre.

Por disposición del secretario privado, quien había dicho que al adoptar ese traje se tenía en cuenta el elevado carácter del extinto, el candidato comparecía de frac a esta ceremonia.

Apremiado a cada instante el escultor, arrancó con rudeza la corbata blanca, y para librar la ropa de aquel aluvión de yeso líquido, pendió del cuello del cadáver un trapo no muy limpio.

Llegó el momento de aplicar la lavaza aceitosa, que no tardó en elevarse en pompones fugaces que, al abatirse y disolverse, dejaban ver de nuevo las facciones tumefactas, momentáneamente disfrazadas de carnaval, del gran político.

Vino en seguida el yeso que luego se elevó con blancuras de montaña, cuyas partes más altas acariciaba el operario moldeando con sus manos sucias esa masa viscosa que se escurría placenteramente.

Un momento después, el yeso, deleznable anticipación de la inmortalidad del mármol, se solidificaba por completo, parodiando la frialdad de la piedra.

La operación iba a terminar.

Remecieron la mascarilla, y al levantarla, como si la cara no quisiera abandonar más el frío disfraz que ocultaba la miseria del derrumbe definitivo, notaron que algo la sostenía, no queriéndola soltar.

—Se ha tomado el bigote,—dijo el escultor, prosiguiendo el curso placentero de sus risotadas de taberna. Siempre pasa lo mismo...

El candidato mordía desesperadamente ese maldito yeso que perpetuaría su figura tal como era, tal como la había dejado la vida, caído el bigote desteñido y no peinado y rizado como otrora en el mundo de las convenciones y los retratos velazqueanos.

—Tire sin miedo, — dijeron los estudiantes.

El yesero de buen humor empezó a suspender la mascarilla, húmeda aún, y la cual, en efecto, había aferrado un lado del bigote que, al levantarse, rememoraba la eterna sonrisa de los maestros en las artes menores de la política. El escultor sacudió con fuerza, a riesgo de romper o inutilizar su trabajo. Crujió el montón de yeso cada vez más endurecido, y un instante después, al desprenderse por completo, de nuevo reapareció el candidato; pero transformado y afrentado.

Salió por fin el escultor con la mascarilla dentro de un tarro de blanqueo y el cirujano y sus alumnos cercaron el cadáver. Lo desnudaron, hundiendo con los puños el vientre que empezaba a dilatarse. Se escapaban los gases produciendo ruidos de asfixia y un líquido viscoso asomó a los labios: era una especie de náusea que llenaba la boca, convirtiéndola en espeso cuajarón de sangre descompuesta.

El secretario privado había desaparecido, porque aquello, seguramente era un espectáculo demasiado fuerte para él.

—Necesitamos examinar el corazón y el cerebro,—dijo el jefe.

Hablaba con voz de anfiteatro, dirigiéndose paternalmente a sus alumnos predilectos.

Carlos habló al oído de León:

—Tendremos gran lección.

Habían abierto las ventanas y en la inmensidad infinita del cielo brillaban las estrellas con destellos de joyas falsas.

Reapareciendo, a la distancia, escuchábanse los ecos en fuga de los pífanos que un momento antes habían pasado en son de eterno adiós bajo los balcones del candidato.

Ah! Con qué tristeza se alejaban cada vez más, perdiéndose en medio del silencio.

León meditaba, sintiendo intuiciones confusas, sobre sí ese cadáver que tenía ahí a su vista, marcado y surcado ya por los bisturíes que iban a despedazarlo, no representaría una buena parte de los males de que había hablado aquel profesor del largo paseo en la tarde, después de clase.

Era necesario comparar lo que dijeran los dos maestros, el uno teórico y el otro, el cirujano, operador en la materia misma.

Se afirmó en algo que había en una esquina de la pieza: era la bandera de la manifestación que proclamó al candidato...

El género de seda blanca se había descolorido sensiblemente.

Tomo una de las puntas adornada con flecos de oro, y de los pliegues de esa bandera prematuramente vieja, se desprendió olor a desinfectante, a hospital.

Un corte en cruz, hecho con extraordinaria seguridad, acababa de abrir el abdomen en cuyas profundidades perdíanse despedazando los instrumentos.

Se habría podido pensar que se deseaba terminar luego la horrenda operación en que se empeñaba León en hallar la repetición objetiva de la disertación verbal de aquel otro profesor y puritano, al cual llamaba "su maestro".

Las vísceras acababan de ser depositadas en un recipiente cualquiera y el tórax quedaba vacío, devorado, convertido en una cavidad ensangrentada en medio de la cual se distinguía algo deforme.

—Mira... Es el corazón.

Lo suspendían luego en alto, oprimiéndolo como si quisieran deshacer entre las manos esa masa fibrosa, sin líneas, hecha girones, materia de aborto o de clínica. Venas cortadas pendían oscilando y, en la parte superior, la aorta parodiaba el cuello de algo decapitado y aún sangrante.

—Nada más interesante—dijo a sus alumnos el profesor de Anatomía— hay atrofia en algunas partes, hipertrofia en otras. El corazón ya no tenía fuerza para impulsar la circulación normal de la sangre y ésta, a su vez, hallaba en las venas obstáculos orgánicos que dificultaban su paso... La sangre era, pues, ya impotente para la vitalidad y el plasma.

Los oyentes se agrupaban ávidamente en torno del profesor: era corpulento, ligeramente canoso y de fisonomía severa, sin dejar de ser tranquilamente benévola.

El candidato lo llamó en cierta ocasión:

—¿Qué me indica, doctor?...

—Que se vaya, que se aleje.

Pero otros doctores se rieron del diagnóstico, asegurando al candidato que la política lo distraería.

—Obsérvese atentamente—continuó con voz llana y sin inflexiones oratorias el médico, escuchado como maestro.

—Cuando son los ventrículos los que se contraen, con especialidad el izquierdo, que impulsa la circulación hasta las extremidades, es absolutamente indispensable impedir que la sangre retroceda a las aurículas. Luego para que la circulación pueda efectuarse sin obstáculo alguno, son necesarias las válvulas y aquí no las había, estaban atrofiadas, no funcionaban; las arterias se habían vuelto insensibles y la circulación, perdida en medio de esta indolencia general, marchaba en desorden...

La operación prosiguió en silencio y, al abrirse paso, cráneo adentro, la mano poderosa del operador, rozó nervios y tendones y entonces la cara ya inconocible parecía gesticular un pedido o una protesta para que dejaran por fin a la tierra y a la muerte, lo que, más que de los hombres, es sólo de ella.

La boca, hoyo purulento medio tapado por el bigote caído, también parecía entreabrirse, enlazando los labios con los hilos del líquido viscoso aglomerado en los ángulos.

La mano del cirujano exploraba el interior del cráneo, vacío al parecer.

Cada cuchillo se disputaba un miembro predilecto del cuerpo indefenso, desarticulado, despojado y al cual se le había extraído el corazón y el cerebro.

Miró León hacia la pared y le llamó la atención una especie de manuscrito colocado dentro de un marco dorado: era el original de la proclama "a los pueblos"...

Un girón de músculo o cartílago, arrojado por una sacudida del cuchillo, había ido a pegarse en la moldura en que, recordando mejores días, se ostentaba la célebre proclama.

León le pasó fugazmente la vista; pero se sintieron en ese instante ruidos de espectación y, justamente al volverse, apareció de nuevo ante los estudiantes el profesor de fisonomía impasible, teniendo entre ambas manos, largas y velludas, manos que se enlazaban con férrea rigidez de garfios, el cerebro recién extraído. El médico miró el tiesto miserable en que yacían otras vísceras e hizo ademán de arrojarlo de alto a abajo como algo malsano que había esparcido por todas partes su desequilibrio y sus dolencias.

León recordó a Comte y su "Política Positiva": en el cuerpo humano como en el social, existe una interdependencia tal, que cuando un órgano no marcha bien, es, consecuencialmente, al funcionamiento general el que pierde su normalidad.

Ah! y este cerebro, aprisionado entre las manos felinas del gran cirujano, había llegado a tener una influencia directriz!

Los estudiantes, todos jóvenes y enamorados hasta la pasión del porvenir del país, se estrechaban en silencio alrededor del maestro, ocultando, seguramente, un mismo pensamiento doloroso:

—He ahí el cerebro reblandecido, sin el gobierno de una voluntad poderosamente moral, masa inerte que no fué el sitio de ninguna germinación elevada y sana.

El médico miró de nuevo el recipiente ensangrentado y, adivinando el pensamiento de sus discípulos habría concluído por arrojar al suelo ese cerebro, anónimo de la lucha por todo lo que perdura y dignifica. Iba a arrojarlo ya cuando León corrió hacia el médico con lo primero que encontró: un plato chino...

¡Ironías!

Libre de las manos formidables que lo oprimían, estrechándolo entre una red de hierro, el cerebro se extendió cómodamente, llenando por completo el **bibelot** en que lo habían depositado.

Alguien lo dió vuelta, buscando algo extraviado.

—¡Cómo!... ¡Se ha perdido el centro directivo de los músculos voluntarios y de la locomoción?

León seguía con el plato entre las manos, mientras el cirujano continuaba esculcando aquella masa blanquisca y flácil.

Un momento después las agujas cosían apresuradamente aquel bulto relleno de trapos y desinfectantes.

El profesor había terminado. Sólo faltaba, pues, la última toilette y de ella se encargó con plausible habilidad el secretario privado, que acababa de reaparecer.

Las campanas seguían interrumpiendo de tiempo en tiempo el recogimiento profundo de la noche.

La impresión de León era cada vez más honda.

—¿Te acuerdas del corazón?

Y su amigo el de los latines dijo riéndose:

—Organum primum vivens, ultimum moriens...

La pieza quedaba a oscuras. Más, al través de las ventanas, en la inmensidad del cielo infinito brillaban las estrellas con destellos de joyas falsas.

E. R. M.

EL DIA DEL IMPERIO BRITANICO

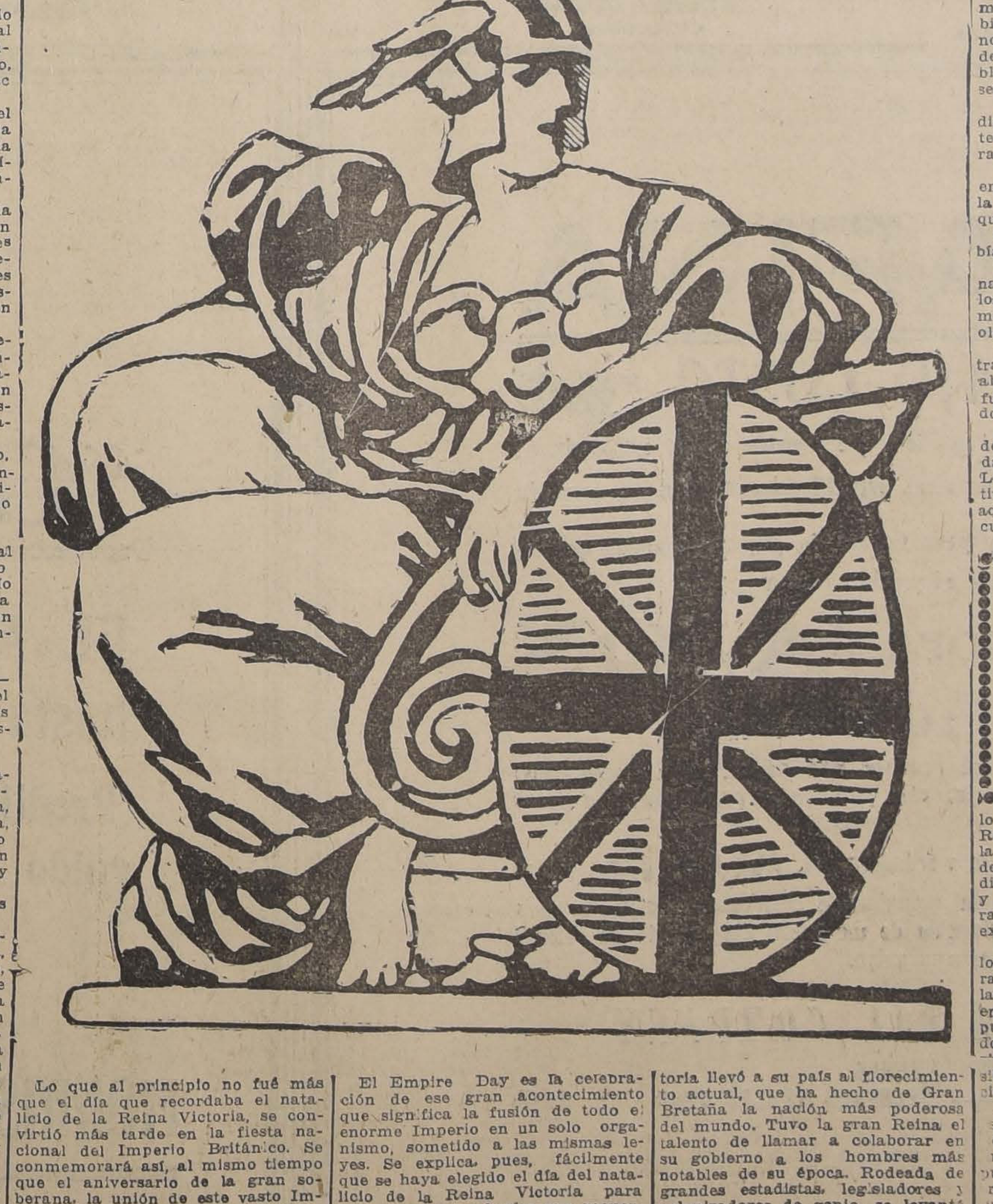

Lo que al principio no fué más que el día que recordaba el natalicio de la Reina Victoria, se convirtió más tarde en la fiesta nacional del Imperio Británico. Se conmemorará así, al mismo tiempo que el aniversario de la gran soberana, la unión de este vasto Imperio, cuya cohesión, que es ejemplar del uno al otro extremo del orbe fué la obra realizada por el talento y el genio diplomático de la Reina Victoria.

El Empire Day es la celebración de ese gran acontecimiento que significa la fusión de todo el enorme Imperio en un solo organismo, sometido a las mismas leyes. Se explica, pues, fácilmente que se haya elegido el día del natalicio de la Reina Victoria para conmemorar un hecho que recuerda la grandeza, el poderío y la dignidad de Gran Bretaña.

En medio siglo de fecundo y laborioso gobierno, la Reina Victoria llevó a su país al florecimiento actual, que ha hecho de Gran Bretaña la nación más poderosa del mundo. Tuvo la gran Reina el talento de llamar a colaborar en su gobierno a los hombres más notables de su época. Rodeada de grandes estadistas, legisladores y colonizadores de genio, se levantó ese monumento de la época contemporánea que se llama Imperio Británico.

No es sólo la grandeza material lo que Gran Bretaña debe a la Reina Victoria: le debe también la grandeza moral, aquella que se deriva de las leyes y de los procedimientos que usan los gobiernos, y que en Gran Bretaña son inspirados en un sincero deseo de que existan la libertad y la justicia.

Así es como Gran Bretaña ha logrado llevar su fuerza civilizadora y el empuje de su política hasta las regiones más retiradas del orbe, en forma que no hay clima ni pueblo hasta el que no haya llegado el influjo de ese país. Hasta los rincones más apartados e inaccesibles, Gran Bretaña ha llevado la civilización moral y material.

Para los chilenos es motivo de especial agrado este aniversario. Conocidas son las relaciones de amistad que hay entre ambos pueblos desde los albores de nuestra vida republicana. La colonia británica en Chile es fuerte y poderosa y goza de la más completa simpatía de los chilenos. Enviamos a esa colonia nuestro cordial saludo en este magno aniversario.

SACOS USADOS
PAPEROS de un uso
CARBONEROS
LEÑEROS
AFRECHEROS
TRIGUEROS, tipo 80 y 100 k.
CEBADEROS, tipo 80 y 100 k.
HARINEROS
CALEROS
SALEROS
CEMENTEROS
METALEROS
SACOS especiales para retobar
TABACO y QUILLAY
OFRECE:
JOSE MUGGLI
SANTIAGO
Exposición 250. — Casilla 345
Teléfono Inglés 241, Estación

Señorita
PARA CAJERA DE OFICINA SE NECESITA
Inútil presentarse sin sólidas referencias de competencia y honorabilidad.
AHUMADA 91
SANTIAGO

DE FRANCIA

LA POLITICA FRANCESA

por ALEJANDRO

El corresponsal extranjero ante el entrevero político. – Lo que puede decir y lo que debe callar – El cuidado con los de adentro y con los de afuera. – Republicanos vergonzosos. – Eduardo Herriot fué demasiado harina de lino

"Aquí hace falta un hombre", es la exclamación general. – La traición del grupo "Unión Radicale - Democratique". – Cómo veinticuatro senadores decidieron del Ministerio. – Las sorpresas y maravillas del régimen parlamentario.

(ESPECIAL PARA "LA NACION")

PARIS, ABRIL DE 1925.

Verdaderamente angustiosa es la situación de los corresponsales extranjeros en esta circunstancia. Nosotros sabemos que aquí la opinión está muy dividida, nosotros sabemos cómo y quienes ganaron en realidad la batalla política, pero.... ¡nosotros sabemos también que los franceses, que están lejos de su patria, tienen un modo de ver particularísimo. ¿Qué podemos hacer para informarlos sin herirlos?

La imparcialidad es mera palabra. Sócrates lo dijo ya, antes que yo, pero no por eso deja de ser siempre una verdad. En este siglo de pasiones desencadenadas, la imparcialidad es aún menos: es un mito. Sólo los asqueó definitivamente la política, los neurasténicos o los escépticos empedernidos, pueden decir que lo mismo les dá que suba Benito o Nicolás al poder..

La política, — a pesar de que ello haga reír mucho a las damas. — es un poquito de ideal, por lo menos en principio. Cada uno desea contribuír a la realización de esa ideología política que eligiera, y triunfos o derrotas le escuecen el amor propio a todos. Los que estamos aquí desde hace muchos años, aunque siempre considerándonos extranjeros y sintiéndonos fuera de la familia nacional, hemos abrazado tal o cual causa, sentimentalmente, se comprende, y el fenómeno es natural. Así tenemos a Ventura García Calderón, a Gonzalo Zaldumbide, a Carlos Lesca, al señor Cornejo, Ministro del Perú, al Marqués de Peralta, Ministro de Costa Rica, etc., etc., que son monárquicos, amigos de León Daudet, frecuentadores del Foubourg Saint Germain, comensales de la marquesa de... de la condesa de.... Luego están los otros.... Y los otros.... Y los otros.... Yo no quiero nombrar a todos estos "otros", porque no son tan impresionantes ni tan decorativos. Además, flaco servicio haría a ciertos amigos suramericanos, si revelase que almuerzan en la Embajada de los Soviets o frecuentan las reuniones sindicalistas de los suburbios.... En nuestras magníficas Repúblicas democráticas, viste bien codearse con la nobleza europea, pero es casi estigma, tener amistad con esos bandidos bolcheviquis, que asesinaron al pobre czar de Rusia y mataron tanto inocente...!

De manera que, lo mejor es que no opine y me reduzca a contar lo que ví, lo que oí y lo que me dijeron.

* * *

Desde hace un mes que el rumor recorría París:

—¡Herriot y su Gabinete tienen algunos días de existencia... — decían los que llegaban del Palacio Borbón.

La verdad es que la masa tampoco estaba contenta con este bonachón de Lión que fumaba imperturbablemente su pipa mientras el mercurio de los cambios subía como si lo hubiesen acercado a un horno. Todos le reprochaban:

—Desde que Herriot está en el poder la vida está más cara.

Además, Herriot no dió la sensación de fuerza que se esperaba de él. En su carácter había demasiada harina de lino y poca mostaza. Sus mismos partidarios le acusaban de ser débil e indeciso. Hay que tener en cuenta que el pueblo francés se repite todos los días lo que aquél personaje de cierta zarzuela célebre:

—"Aquí hace falta un hombre"..

Si Herriot hubiese demostrado que su puño de timonel era robusto, el pueblo entero estaría hoy con él. Pero, sus enemigos supieron explotar admirablemente las apariencias.

El pan aumentó de precio. La carne aumentó de precio. El franco disminuyó de valor. El comercio se paralizó. El dinero no se hallaba ni con linterna. La vida económica parecía paralizada. Una desconfianza envenenada se inyectaba en los campos y en las ciudades. Se explotaron admirablemente los incidentes religiosos y estudiantiles.... Y la libertad de reunión, principio democrático, que sólo practicó con amplitud este Gobierno, fué un arma excelente para echarlo por tierra..

Desde el primer día, además, Herriot, pudo darse cuenta de que el Senado le era hostil; de que allí se formaría una coalición para derrocarlo, de que allí estaba el gran ejército de la reacción, por una razón de psicología y por otra de interés. Los Senadores son ancianos; ya no creen en la fuerza de las ideas, porque no son capaces de apreciarlas, porque ya no creen en novedades, porque están cerca de la muerte y nos les preocupa trabajar para el porvenir.... ¡quién no ha constatado el egoísmo de los ancianos! Además, los Senadores son generalmente abogados de grandes compañías, miembros de la Dirección de grandes empresas....

La elección de Doumergue como Presidente de la República, fué la primera advertencia que hizo el Senado al Bloque de las Izquierdas. Y luego fueron: los debates sobre la Embajada ante el Vaticano, las interpelaciones sobre las medidas financieras, etc., etc.

Mientras esto ocurría en París, la reacción trabaja en Normandía, en Bretaña, en Alsacia y Lorena, en el Mediodía... Procesiones, mitins, conferencias...

Pero el golpe moral, se preparó en el Senado mismo. Hé aquí como se produjo esta confabulación:

El Senador Dausset, — que según aseguran llega de lejos puesto que fué redactor en "La Patrie Francaise" y el Hombre - Biombo de Syveton, — había formado un grupo disidente, compuesto de veinte y cuatro miembros. Este grupo se tituló **"Unión Radicale et Democratique"** y su política consistía en inclinarse hacia la Derecha o hacia la Izquierda, según las circunstancias y los ofrecimientos... Hasta último momento, el Senador Dausset y sus secuaces, parecían partidarios del Cartel, — como se llama aquí al grupo de todas las izquierdas, — pero desde que, a causa de los debates provocados por los sucesos del Barrio Latino, vió la posición del Ministerio un poco comprometida, el honorable disidente se abstuvo... Era una manera de amenazar, de ver claro, de esperar los acontecimientos... Con esa actitud neutral no se comprometía y podía esperar mucho.... Herriot no vió, no quiso ver el valor de esa minoría que podía, en un momento dado, decidir de la batalla, y la cuestión fué que el Viernes Santo, el Viernes histórico que presenció la caída del Ministerio Herriot, Dausset y sus lugartenientes se inclinaron a última hora, con toda nitidez, contra el Cartel, en pro de las derechas conservadoras.

Los que derrumbaron al Ministerio fueron CIENTO CINCUENTA Y SEIS, los que lo defendieron CIENTO TREINTA Y DOS, el verdadero triunfador fué el Senador Dausset con su gente, pues esos VEINTE Y CUATRO miembros de la "Unión Radicale et Democratique", son los que formaron el peso que inclinó la balanza...

Este suceso político fué verdadero combate. Se tenía un aliado condicional y poco entusiasta, pero, en fín, hasta este momento había marchado con Herriot, y cuando los dos campos adversos estaban ya tirando los últimos cartuchos, Dausset carga contra sus amigos de ayer y decide la suerte de la batalla.

¿Comentarios?

Nó. Yo no soy francés y ya he sufrido bastantes disgustos por haberme metido en camisa de once varas.... Aquí sí, aquí podemos dar nuestra opinión. Pero para los que están en Chile o en donde sea, es arriesgado.

Algunos opinan que Herriot tiene la culpa de lo que ocurre, y hay quienes le aplican la máxima:

"El que a hierro mata a hierro muere"..

Eso debe referirse al Senador Dausset, seguramente..

Me llama mucho la atención que Herriot haya cometido falta tan grave, pues su erudición de historiador es grande y sólida, y segúramente debe recordar que Napoleón.... cuando se servía de espías.... pagaba lo convenido.... pero.... luego los hacía fusilar....

¿Qué ocurrirá ahora?

¿Hasta cuándo ese puñado de la **"Unión Radicale et Democratique"** dispondrá a su antojo del destino de los Ministerios?

Ya véis cómo el parlamentarismo necesita que se le retoque. ¡El gobierno de la mayoría! ¿Y esos veinte y cuatro que pueden inclinar hacia la derecha o hacia la izquierda, según se les gún...?

En fín, el hombre un ideal para vivir y guirse de los animales. ca, como podéis juzgar ideal maravilloso. Sólo

Por eso yo soy

Y aquí termino porque acaban de invitaciones para **Princesa Maritza** **Sux"**... empieza una **condesa de la** **ser honrada"**... emplea

Antes de decidirme Napolitano para anisado opalino por dos damas debo

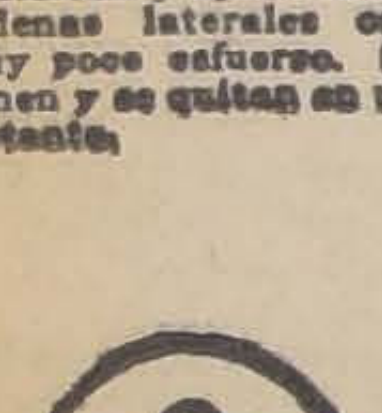

No hay patinaje o resbalamiento—
No hay pérdida de fuerza motriz

CUANDO las ruedas de su autómovil resbalan o patinan sobre el camino, hay una gran pérdida de potencia—hay un consumo innecesario de nafta. Puede evitar todo esto usando las famosas cadenas antideslizantes Weed.

Las cadenas Weed le darán mayor tracción. Evitarán el patinaje aun en los caminos más pantanosos o arenosos. Con ellas su automóvil puede subir las cuestas más empinadas. Con ellas gozará Ud. del máximum de seguridad.

Se colocan fácilmente en un momento.

Pida a los comerciantes de accesorios que le muestren las Weed originales y las Weed de Luxe.

Con este gancho de unión, que se distingue por su cierre de palanca, se cierran y aprietan las cadenas laterales con muy poco esfuerzo. Se ponen y se quitan en un instante.

Weed de Luxe—Los eslabones de las secciones transversales se refuerzan con un eslabón adicional, tal como se vé aquí. Esta disposición proporciona cuatro puntos de contacto con el camino en vez de los dos usuales. Resultado: doble fuerza donde más se necesita

AMERICAN CHAIN COMPANY, Inc.
Nueva York, E. U. A.

Representantes:
Wessel Duval & Cía., Santiago y Valparaíso 8 8-8-68

Cadenas WEED "De Luxe"

Tintura Ideal

De color muy natural al cabello, espcialmente en negro.

FRASCO: $ 5.00

Consultas gratuitas de señora muy entendida en belleza del cutis.

Sto. DOMINGO 1280
CASA PARTICULAR
(ALTOS)

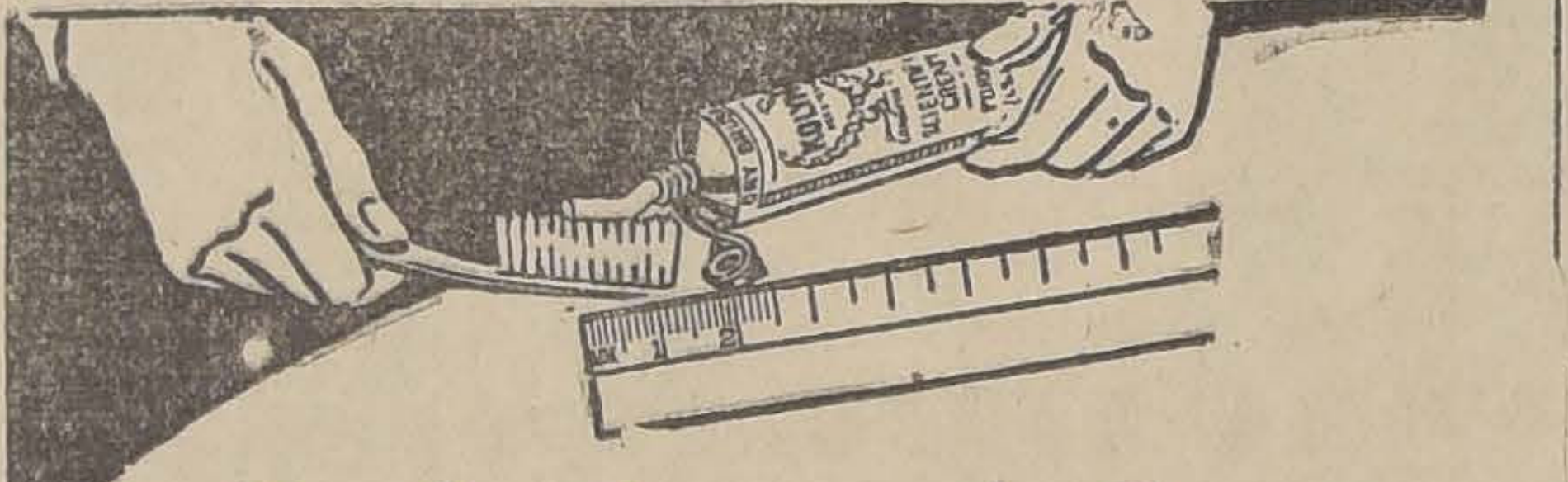

Un Centimetro de Crema Kolynos es Suficiente

Un centímetro de Crema Kolynos en el cepillo de dientes es suficiente para limpiar los dientes a la perfección. Este resultado se puede obtener solamente con Kolynos debido a su forma concentrada, pues contiene únicamente los ingredientes esenciales indispensables. De ahí que el Kolynos sea en realidad el dentífrico mas económico.

Un tubo sirve a lo menos para 100 limpiezas—o sean 50 días, usándose dos veces diarias. Pedir siempre Kolynos; fijarse en *el tubo amarillo en caja amarilla.*

KOLYNOS
CREMA DENTAL

B-31

BLANQUETE FINO PARA EL

Absolutamente inofensivo. Leche a base de arroz y el cutis de una blancura muy natural. Hace desaparecer puntos negros, hermoseando de una manera MARAVILL

EL FRASCO DE $ 15, REBAJADO A $ 10.

SANTO DOMINGO 1280.— CASA PARTICUL

Consultas gratuitas por señora especialista en belleza

Viña San Ped

J. G. CORREA ALBANO

Es el Vino más Agradable

Grabe en su mente este nombre

Casa Edison

PARAFINA
A PRECIO BAJO COSTO

Ponemos en conocimiento del público, que nuestra actual existencia de parafina resulta ser muy inferior a nuestras especificaciones para la conocida marca "CALORIA" y para liquidar la pequeña cantidad que tenemos ya encajonada, hemos rebajado el precio oficial a

$16.80 por CAJON

lo que significa una rebaja de $ 10.- Por cajón.

La combustión de esta parafina produce una dureza en la mecha, pero limpiando la mecha antes de encenderla, esta parafina se puede usar con pocos inconvenientes.

Por el momento no tenemos la verdadera CALORIA y tan pronto como quede liquidada la partida actualmente encajonada, suspenderemos la venta de la parafina hasta la llegada de un nuevo cargamento de calidad inmejorable, de lo cual daremos oportuno aviso.

WEST INDIA OIL COMPANY
SECCION VENTAS
BANDERA 624 — TELEFONO INGLES 2933 24—26

CADILLAC
STANDARD OF THE WORLD

"CADILLAC"

EL AUTO DE CALIDAD
hasta hoy no IGUALADO

Predilecto entre lo más distinguido de nuestra sociedad.

IMPORTADORES:
MORRISON & Co. - Santiago

DE ALEMANIA

HELGOLAND

por LUIS CASTILLO

UNA ISLA QUE NAUFRAGA EN EL MAR DEL NORTE

Helgoland, centinela del Elba y guardián de Hamburgo durante la guerra europea. —El esfuerzo del Gobierno alemán por disputarle al mar una presa tan importante

Lo que queda de sus fortalezas. — Un faro poderoso que no sólo guía a los navegantes sino también a las aves y a los insectos migratorios que se aventuran sobre el Mar del Norte.

(ESPECIAL PARA "LA NACION")

PARIS, ABRIL DE 1925.

A setenta kilómetros de Cuxhaven. La zona balizada con sus pontones faros que señalan la ruta para tomar la desembocadura de El Elba, ha quedado atrás. El mar del Norte ha comenzado a cambiar de color y se extiende por delante, inmenso, sin otro obstáculo en el horizonte que la silueta rectilínea, inconfundible, de Helgoland.

El barco reduce su andar y comienza, a medida que se acerca a la isla, a dar cabeceos de impaciencia como el caballo contenido que no ha logrado correr todo lo que deseaba. Se echan las redes cuando se tiene la rada a la vista, de un colorido magnífico como los del antiguo escudo de Helgoland, blanco abajo, como la blanca arena de sus playas, rojo al centro, como el rojo de sus cantiles y verde encima como el verde de sus prados. Los bordes caen sobre el mar sin el menor declive y sólo por el lado oriental que mira a Dinamarca se apoyan en la playa baja y tendida que está delante. Poco más allá, una duna inmediata, insignificante, aflora sobre la mar risada como el lomo de una ballena.

Ya se ven las casas de salud, los "Kurhaus" de Helgoland y los hoteles de amplios ventanales que se llenan por el Verano de neurasténicos y de anémicos venidos de todas partes.

Acodados a la baranda del muelle y aguardando el crepúsculo para hacerse a la mar en sus pequeñas embarcaciones que, entretanto, se mecen en la rada, los pescadores insulares masculllan, mordiendo siempre la pipa, un idioma que no se habla en otra parte del mundo: el frisio antiguo. Graves y enfundados en negras casacas enceradas, todos tienen ese aspecto clásico del pescador de las novelas ilustradas. Un casco fláccido de la misma tela embetunada le sirve de marco a la cara de contornos rígidos, orlada hacia abajo por una barba en cerquillo del color del oro o del cobre bruñido. Miran al transeunte con cierta solemnidad indiferente, del mismo modo como deben mirar el horizonte desde sus barcos y en sus pupilas de cobalto, sombreresco de la población autóctona, se interponen para ofrecer cualquier cosa fabricadas por ellas mismas como recuerdos de Helgoland.

La isla toda entera con su playa bulliciosa y la duna inmediata, hasta donde llegan los bañistas a nado, no mide actualmente más de medio kilómetro cuadrado, o sea, la centésima parte de la vieja **Hallaglun**, nombre con que Adán de Brema y otros cartógrafos de la Edad Media la dieron a conocer como tierra muy fértil, productora de cereales y de ganado. Lo que de ella queda es tan sólo lo que el mar ha demorado en devorar...

¡El mar!... Cada día más ávido de su presa, ya no respeta vallas y pasa por sobre ellas al asalto retirándose en cada embestida con algún pedazo de la isla. Los desgarros recientes se ven por todas partes y por aquellos lados en que no se muestra tan embravecido, el oleaje lame pacientemente los cantiles rojizos escavándas por espesas cejas, diríase que se refleja el agua de alta mar.

A un lado y otro de la callejuela que conduce hasta el cantil que suspende a sesenta metros de altura la población de los pescadores, como un hacinamiento de nidos al borde de un barranco, se alinean las cantinas, de las que arrancan los chirridos de los fonógrafos envejecidos y el hablar pastoso y revuelto de los turistas saturados de cerveza. Alterna con esas cantinas un pequeño mundo de baratillos en los que se vende frutas de todos los climas y cigarrillos de todos los países, y unas muchachas, vestidas al uso pintodolos por la base y labrando en ellos ocultos socavones hasta cuando repentinos derrumbes le devuelven a la isla, por allí también, sus contornos verticales.

Visto de arriba, este espectáculo de un islote que naufraga, es todavía más imponente. Aparece como una roca magnífica de estratas levemente inclinadas de un gres purpúreo en el que se interponen paralelamente vetas más duras y delgadas de color blanquecino. La disgregación comienza por la arcilla que se escurre como sangre sucia y coagulada, dejando al descubierto la materia restante que le sirve de armazón hasta que ésta, a su vez, no tarda en romperse desprendiéndose a pedazos por la acción combinada o alternada de la lluvia, de las salpicaduras del oleaje, del sol que la caldea y del viento salino que la horada.

Los esfuerzos con que ha sido protegida toda la armadura del hierro y de cemento con que el Gobierno alemán ha pretendido disputarle esta presa al Mar del Norte, apenas si han podido reducir estos extragos. El auxilio llegó tardíamente, cuando sólo se pensó en la isla como un punto de apoyo para vaciar por ella seculares rencores.

En dos ocasiones del pasado siglo, cuando todavía nadie pensaba en el peligro alemán y la isla era una olvidada posesión inglesa, se notaron allí fenómenos oceanográficos alarmantes. El mar hervía como calentado por un cráter ahogado y los cantiles más expuestos a las tempestades se derrumbaban en una forma que aterrorizó a la población. De tres mil habitantes que por entonces poblaban la isla sólo se quedó en ella la mitad, y la pesca, como el cultivo agrícola, en continua decadencia, perdió y para siempre su pasada importancia.

Tierra disputada a la vez por los hombres y los elementos, ha cambiado en el curso de un siglo tres veces de dominio. Danesa hasta 1807 e inglesa hasta 1890, es alemana desde esta última fecha. Tres potencias la querrían para sí y la que la conserva, con mejores derechos geográficos, ha debido para ello desmantelarla de todas sus fortalezas, para tranquilidad de esta Europa tan cargada de seculares agravios. De toda su horrible grandeza belicosa de los años de la última guerra, se conservan, apenas, las plataformas de cemento con sus vías férreas, por las que se escurrían cañones de un alcance inconcebible, capaces de dar en un blanco invisible y de cruzar sus fuegos con los otros situados en la boca misma del Elba.

En toda su tersa superficie de espeso césped, sólo el faro ha quedado en pie cumpliendo su misión de paz en medio de una multitud de escombros de una ferretería torcida por las explosiones y de los fundamentos de piedra invertidos y demolidos después de la guerra. El sigue dando, como antes, el derrotero seguro a los navegantes, como a las aves y a los insectos migratorios que se aventuran en legiones por el Mar del Norte. Vapores y veleros corrigen o mantienen el rumbo para enfilar el Weser o el Elba y llegar sin novedad a Bremen o a Hamburgo o se alejan de esos ríos en sus viajes de regreso, como las cigüeñas y los ánades, las mariposas y las avispas que se orientan de noche con sus párpadeos, así sea para llegar al Africa o a la Irlanda o a la Noruega y a la Laponia.

Agrupado, como un rebaño, por encima del costado más firme de la isla, del mismo del cual arranca la única playa abordable, el caserío de los pescadores monta al asalto los escarpes que en aquel punto parecen más accesibles. Las casas, de techumbre aguda, son pequeñísimas, tan estrechas como los veleros en que se hacen a la mar sus moradores hasta avistar las costas de la Islandia. Pero todas dejan invariablemente la misma impresión de viejo confort en el que no se puede encontrar nada inútil y en donde todo es de una limpieaz hermosa y casta sin la cual la labor de a bordo se haría insoportable.

L. C.

Un peñasco disputado y que el mar va ganando.

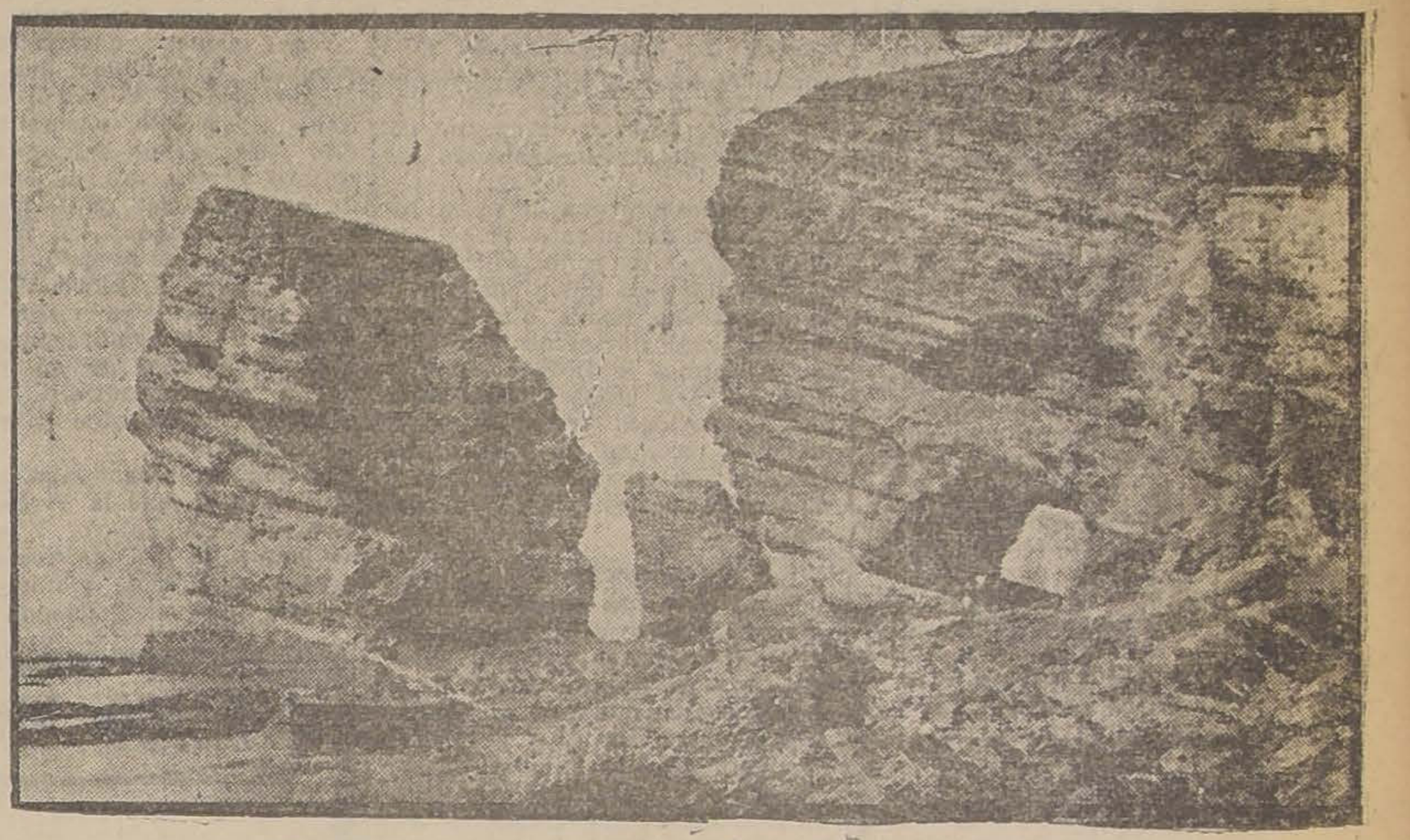

El viejo desembarcadero de los marineros viejos

JUGO DE UVA
MARAMBIO
Pedidos: Teléfono N.o 2321

SE COMPRA

Y SE ARREGLA CUALQUIERA DENTADURA POSTIZA

Usada o quebrada. Compostura en el mismo día. Cómprase también dentaduras viejas o quebradas, pagando hasta diez pesos por diente y mucho más, y cualquiera joya usada, oro y platino.
Pago el mejor precio.

TALLER: ROSAS 1189

ENTRE MORANDE Y BANDERA

Togal
El famoso específico alemán contra la Grippe, Influenza, Resfríos, Dolores Reumáticos y Nerviosos
PEDIDOS A CASILLA 3603

SEMANA DE GRANDES REALIZACIONES

GENEROS escoceses de última moda para abrigos de señoras, de 1.40 de ancho, artículo francés garantido importado, valen $ 33, se darán el metro a . . . $ 28.00

GAMUZAS finas para abrigos de señoras, con lindos dibujos japoneses, de 1.40 de ancho, artículo francés, su valor es $ 45, pero por estar avanzada la estación, se realizarán, el metro, a. . . . . $ 33.00

CASIMIRES importados para caballeros, artículo pelado de pura lana, gruesos, para ternos de invierno. Valor comercial, $ 75 el metro. Se realizarán durante la presente semana, el metro, a. . . . . . . $ 45.00
Hay en todos los colores. Pídanlo bajo el número 1000.

Se admitirán ofertas en todos los géneros finos para sobretodos. Hay un gran surtido con y sin doble faz.

Se realizará una partida de crea para sábanas que ha llegado manchada con agua de mar. Es de 1.50 de ancho. Se regalará, el metro, a . . . . $ 4.00

RESTOS de franela gruesa para refajos y blusas. Valor $ 5. Se liquidarán los saldos a . . . . $ 3.00

Habrá un importante lote de retazos de casimires que provienen de telas muy finas, de valor de $ 45 a $ 50 el metro. Serán puestos todos, unos con otros, al único precio de, el metro. . . . . $ 15.00

CASA MATEO DELPORTE
EDIFICIO DE UN PISO
ROSAS 1260, ENTRE MORANDE Y TEATINOS

CRONICA LITERARIA

por **MARTA BRUNET**

HISTORIA DE UNA ANGUILA, por Antón Chejov Es el primer ruso que encuentro con la sonrisa francamente alegre, que en los demás, la sonrisa sólo oculta dolor. Dolor de miserias, dolor de protesta, dolor de abandono, dolor de injusticia, dolor de amor, dolor de súplica, dolor de dolores; siempre dolor y silencioso, como que no está en la palabra sino en la actitud, como que no está en la crispación sino en la impasibilidad.

Por eso extraña encontrar en Antón Chejov un sonreir alegre, con esa espuma de ironía que es privilegio del ingenio galo. No parece ruso. Parece compañero de los actuales cuentistas franceses, de esos que fueron discípulos de Maupassant, y que luego abandonaron al maestro para librarse de la llanura toda a la vista, toda de colores fuertes, toda minuciosamente descrita que era el naturalismo. Para hacer cuentos esta escuela trazaba un perfecto círculo. Después de comer un señor sacaba la petaca, encendía un cigarrilo y empezaba: "En ese entonces... "Y allá iba el relato curvándose para encajarse sólidamente al principio y cerrar el círculo. Son cuentos cuyo punto final es punto final: más allá no hay nada.

Antón Chejov coge su tema en cualquier parte y a base de diálogo, hace sus narraciones livianas, claras, arrastrantes, humorísticas, para terminarlas inopinadamente, de un hachazo seguro. Y así el cuento es como un cuerpo que proyectara fuera de sí, en la lejanía, su sombra grotesca, llamadora de risa. En este mecanismo la ironía hace de luz.

Al sucederse en un libro, estos cuentos dejan al final un pequeño sabor, un pequeño placer, un pequeño recuerdo, como esos licores hechos de varios licores, que en provincias hace amorosamente la vieja tía solterona.

EN EL BAZAR MAS SUNTUOSO DEL MUNDO, cuento para niños por Ramón Gómez de la Serna No hay nada que me guste tanto como los cuentos, los cuentos de verdad, esos en que hay bellas dormidas y príncipes paladines, hadas madrinas y brujas malvadas, lobos engañadores y gatos ladinos; esos cuyo sólo anuncio pone en las pupilas infantiles una luz de encantamiento.

Yo me pasé la niñez leyendo cuentos de Calleja, de Perraul, de Andersen, de Hotmann y no sólo leyéndolos, sino soñándolos y viviéndolos que a lo mejor me envolvía en una colcha y con un plumero por cetro y una tapa de sopera por corona, jugaba conmigo misma a ser la Cenicienta en el baile o Blanca Flor con los enanos. Yo creo que niñez que no gusta de cuentos es augurio de juventud pasmada, sin esa frescura de fruto en sazón, que es privilegio de quien sueña y ensueña.

Aun ahora, entre libro y libro, sorbo un cuento como un buen trago de agua milagrosa que me libre de todos los males, de todos los ismos que andan sueltos, cual demonios que buscan en quien infiltrarse. Porque cuentos para niños quiere decir orden, claridad, concisión, fantasía. Y para mi gran sorpresa, también en el agua milagrosa encuentro a los pícaros demonios.

Los he encontrado en unos cuentos que está editando Calpe, admirablemente bien presentados, en gran formato y grueso papel, con texto de Ramón Gómez de la Serna e ilustraciones de Barradas. Primero me dí a gozar con "los monos". Son modernos, deliciosos de simplicidad e ingenuidad. Luego me metí en el texto. ¡Oh, no! Estos no son cuentos para niños. Hay demasiadas greguerías en la prosa de Ramón Gómez de la Serna, demasiado retorcimiento, demasiada riqueza. Comprendo que un niño se encante con las ilustraciones y que a la primera página abandone el cuento en sí. Dice: "Las grandes pelotas del bazar más " grande del mundo eran grandes como mundos, en que, en " vez de América, Africa y Oceanía, había listas de color, lisanges rojos, amarillos y morados, franjas polícromas, " círculos de colorines que vestían de baño a las grandes "pelotas como a niños regordetes".

Muy bonito, muy ingenioso, muy Ramón Gómez de la Serna, muy inconfundible. Pero para una mentalidad infantil, esto es una sucesión de palabras sin sentido, de las cuales probablemente sólo cogerá "grandes pelotas" y "niños regordetes". Lo demás ha pasado para él como un rumor cualquiera.

Sigue el cuento: "Entraron a " la sección de los Baúles, más " aburrida que ninguna, sección triste que huele a correaje " nuevo, ese correaje que siempre se sienten ansias de morder, pues el chupón más exquisito para los niños mayorcitos es la punta de la correa. " ¡Qué miedo a los baúles de "hule negro, con correajes amarillos!"

No, al niño que lea no le entrará ese miedo, lo que le entrará es el gran aburrimiento, y dejando a un lado a Ramón Gómez de la Serna, se irá gozosamente a buscar en "Piel de Asno" o "El Patito Feo", en Micifuz de las Botas" o "Gazpito y Gazapete", el mundo de la fantasía, del encantamiento y de la diafanidad que acorda con su espíritu.

LA RAIZ FLOTANTE, por José Francés Nada hay en el argumento de esta novela que recuerde "El misterio del Kursal", "El hijo de la noche", "Sortilegio" y tanta otra obra de José Francés en que planea el misterio, lo incomprensible, todo eso escalofriante que no tiene explicación sino en el intervenir de fuerzas ocultas que nos empujan, no desde lo hondo del sub-consciente, sino desde afuera, desde el más allá, desde los planos astrales. En "La raíz flotante" no hay ese tinte de tenofismo que en la España contemporánea hace única la obra de José Francés. Con un argumento entroncado directamente en la realidad, con su técnica admirable y su frase construida en tal forma que trae reminiscencias del francés, sin dejar de ser muy castiza, esta novela nos parece la mejor del autor.

Aquí vemos desarrollarse el proceso psicológico que lentamente empuja a Mario Santullano al suicidio. Es un hombre que pasados los cuarenta años, soltero y rico, no encuentra nada que lo sacie; que—mejor dicho—ha llegado a tal punto de saciedad que es hostigo, indiferencia por todo. Se marcha a Asturias su tierra, en viaje sentimental de remembranzas, en la casta compañía de su primera novia, que encontrara casualmente, viuda, pobre y enferma de cáncer.

Están en Covadonga, en el santuario en que la Virgen se le apareciera a Pelayo. Y empieza la magia de las descripciones en trozos musicales, pictóricos, en frases que van haciendo surgir en nuestra mente los paisajes de los Picos de Europa, todos de suavidad de nieblas. "Suavemente, sin perceptibles brusquedades, con una larga complacencia casi humana y consciente " del íntimo placer de sentirse " adormecida, la luz iba menguando. El cielo derramaba " por igual a las cumbres, a los " valles, a las bestias apacibles, " a los hombres que hacia él " levantaban la oración muda " de la mirada: una serenidad " infinita y silenciosa. De los " barrancos, de las cañadas, su"bían claras, distintas; voces humanas, relinchos y mujidos; " el bramar urgente de un automóvil. Y la canción polirrítmica de las aguas manando de " las peñas, rodando fragorosas a " los remansos albos de espuma, " viajando, someras alegres, por " el cauce del río, surtiendo entre las malezas, donde ya la " penumbra despertaba a los " animalejos nocturnos".

Para mí este libro en sus dos terceras partes tiene el encanto de lo que se vivió. Toda la Asturias mística de las peregrinaciones y las romerías, toda la Asturias bucólica que baila la danza prima y toca la gaita, toda la Asturias hidalga con sus casonas solariegas y sus pomares umbrosos está en estas páginas, palpitante, viva, tal cual la conocí. Ni en Pereda, ni en Palacio Valdés, ni en Concha Espina, ni en Antonio Trueba, había hallado una tan fiel pintura de la tierra Astur.

Sigue el relato. La novia que fuera en otros tiempos, muere roída por el cáncer y Mario Santullano se marcha a Oviedo. Ahí tenemos otro ambiente, otro cuadro extraordinario, hecho todo en tintas grises: la melancolía de un invierno intenso, constantemente lluvioso. "Con una " tozudez blanda, sin prisa de " turbonada ni esperanzas azu" les de cielo, caían las gotas. " En el aire dormido tejían su " cortina de frialdad brillante". La ciudad se adormece bajo este caer sin tregua. Sólo el día del mercado parece despertar, vivir. "Las aldeanas, con su pintoresco " indumento, con el bloqueo de " sus macheñas las llenaban de " vocerío cantarín, del hálito de " las aves y el frescor campesino de frutos y hortalizas. A " las altas horas de la noche la " luna pocas veces, la lluvia casi siempre, bañaban el suelo " donde resonaban cóncavas las " pisadas, las paredes requemantes y ponía misterio de " estampa y de romance medioeval en el aire dormido, entre " torres de templos y chatas techumbres de palacios".

Pero el tedio sigue quitando a Mario Santullano todo placer. Encuentra a sus amigos de antes, pero de ellos lo separa una zanja honda, imposible de salvar. Uno de ellos organiza en su honor "una falada", comida en pleno campo. Hay canto, gaita, sidra; alegría primitiva que se exterioriza en un grito guerrero de los celtas que aún hace temblar los ecos en las montañas asturianas. De sobremesa se cantan las canciones populares, propias cada una de cierta región y que definen su psicología.

"Langseanas rudas, ásperas y " rústicas, donde Mario reveía " el paisaje negro de las minas, se oía los dulces apelativos " de "carbonerior" y "carbonerita", cuando los idilios de prima noche, fulgurante de chimeneas del cielo y yendo de un " cerro a otro los murciélagos " enormes de las vagonetas colmadas de minerales; las siluetas trágicas de las cargadoras " con sus capuchones de arpillera, chapoteando en los charcos gélidos de las lluvias invernizas. Coplas que tenían la " lamentación amarga de un De " Profundis". Luego las sagueiras", montaraces y hoscas de " una pasta guijarrosa y breñal, " que dejaban regusto de queso " agrio, una opresión de aire " desgarrado por las cumbres, " una fiereza primitiva. Y las " coplas de esfoyaza, que animan las veladas patriarcales en torno al hogar, mientras las viejas preparan las sevillanas " tostadas, las peras al horno, " las castañas asadas, que con " grandes "gatos d " constituyen la garg " cional".

Mario Santullana se d decide irse a la aldea, mar, por ver si la vid le da arraigo. — el am lo da el amor, así lo c se casa con una mu quien dobla la edad, qu aldeana trabajadora, ción, pero sí con esa f bleza de las viejas raz san, pero el sosiego no ra Mario Santullano.

Descubre que su muje nido un novio, un mo condición que está ah en las minas, y en u que hace el mozo a s sorprende una convers ambos, en que se dicen y su propósito de puro. Y con esta últim ranza, con este sentim ir y venir como una te, llega al suicidio, al en el mar.

Pero en esta novela, no reside el interés en río Santullano sienta dentro de sí y por refle no.

Me parece una simple necesaria para coordina dros, para bajarnos de l bres de los Picos de Oviedo y sus hombres, -nos luego junto bravío. La figura es n aunque esté de relleno nísima, tanto color, y gusto inconfundible paisaje, que Mario San empequeñece y es secun el conjunto. Lo princip libro es Asturias. Má novela de un hombre, e novela de una tierra, d za.

LIBROS

RECIENTEMENTE RECIBIDOS:

ABATE ROREAUX.— Están habitados los otros mundos?	$	5.25
SOUSA COSTA.— Dos veces amantes	$	4.70
LUIS LEON.— El pecado redentor	$	7.35
CLAUDE FARRERE.— El hombre que asesinó ..	$	7.50
PLA MOMPO. — Cuentos de la tía "Blaya" .. .	$	7.35
LEWIS PALEN.—Como se escapó el demonio blanco del mar negro ..	$	7.50
Dr. BRAMSK. — Manual de Grafología	$	5.05
HAUPTMANN.— El hereje de Soana (empastado) .. ..,	$	8.20
LUIS ARAQUISTAIN.—La vuelta del muerto ..	$	7.20
RAMIREZ ANGEL.— Los ojos cerrados	$	7.20
O. WOHLBRUCK. — Los Sukoff (novela de una familia rusa)	$	5.50
E. LUDWIG.— Diana ..	$	5.50
WALTER NITHACK-STAHN.— El juicio final	$	5.50
H. ROSNER. — El Rey (novela sobre el Kaiser y el Kronprinz)	$	5.50
LEOPOLDO BASA.— Don Juan de América ..	$	7.20
VON LAFFERT. — Juego en el Polo Norte (2 tomos)	$	14.40
DELBRUCK.— El naufragio del transatlántico	$	8.20
MICHAELIS.— Don Juan moribundo	$	7.20
Dr. GENETO.— Novelas cosmopolitas	$	8.20
G. FROESCHEL. — La querida de Roswolsky (empastado)	$	8.20
DIEGO SAN JOSE.— Una pica en Flandes.. ..	$	7.20
CANSINOS ASSENS.—Las luminarias de Hanukah	$	7.20
ANTONIO DE HOYOS Y VINENT. — El origen del pensamiento	$	7.20
OTROS LIBROS DE ACTUALIDAD en pasta de lujo		
SCHUMACHER.— Vida de Lady Hamilton	$	16.50
SCHUMACHER. — El alma de Lord Nelson ..	$	16.50
SCHUMACHER.— La emperatriz Eugenia. El camino al trono	$	16.50
VON HANSTEIN.— Las hogueras de Tenochtitlan (historia del tiempo azsteca)	$	16.50
GENERAL DE NOGALES BEY.— 4 años bajo la "Media Luna" obra sobre la guerra mundial ..	$	17.00
J. CAILLEAUX.— A dónde va Francia	$	11.00
NITTI.— Europa sin paz	$	11.00
WIEDENFELD.— Lenin y su obra	$	11.00
GUTERBOCK.— Mussolini y el fascismo ..	$	11.00
VOLKMANN. — Historia de la guerra mundial	$	11.00

GATH Y CHAVES

NERVIOS é Insomnio

Si no lograis dormir, si el sueño es agitado con pesadillas; si os sentís fatigados sin motivo ó por trabajo intelectual ó físico, tomad la

NEURINASE

Su acción calmante, á la vez que inofensiva y tónica, os procurará un sueño natural, reparador y provechoso.

La "*NEURINASE*" cura y previene: Insomnios, Neurastenia, Neuralgias, Vértigos, Lasitud, Ideas tristes, Cansancio, Tics nerviosos, Desórdenes de la edad crítica, Palpitaciones, Convulsiones de los niños, etc.

Lab. Génévrier, 2, rue du Débarcadère, París
En toda buena farmacia.

OFREZCO PROPIEDADES EN VENTA, PAGADERAS POR MENSUALIDADES.—OCASION UNIC

PARA OBREROS, EMPLEADOS Y PARTICULARES

Un barrio compuesto de 150 propiedades; hay 70 casas independientes, construcción cal y ladrillos, 20 almac
con su casita de habitación, 15 citées y resto casas grandes destinadas para biógrafos, fábricas, etc. Todas e
propiedades se encuentran en calle de San Alfonso, a tres cuadras de Delicias y a cuadra y media de Avenida E
sición.

Precios desde: $ 35,000, $ 65,000, $ 70,000, $ 80,000.

Pagaderas solamente con un abono mensual desde $ 250, $ 300, $ 350, $ 650, $ 700, $ 800 mensuales, y el
do al 8% de interés anual, pagadero cada seis meses.
Con plazos de: 7 años, 8 años y 10 años.

Planos y todo antecedente, dará únicamente la Oficina de "PROPIEDADES"

MIGUEL FUENZALIDA B. - 1061 Moneda 1061

LIBROS RECIBIDOS EN LA SEMANA

NUEVOS

HENRY BARBUSSE.—Les enchaîments. 2 tomos..	$	15.00
PIO BAROJA.—La nave de los locos.	$	7.50
W. J. LOCKE.—Mordius y Cía. (Ed. Hoyor). . . .	$	7.50
OTROS		
TURGUENEF. — Padres e hijos.	$	4.50
MANUEL GALVEZ.—Nacha Regúlez.	$	6.00
ARTZYBACHEF. — El Límite.	$	7.00
W. WUNDT.— Hipnotismo y sugestión.	$	9.00
O. S. MARDEN.—La alegría del vivir.	$	8.50
PIJOAN. — (Recién recibido). Tomo III. Historia del Arte.	$	75.00
"EL AMIGO DEL VIAJERO EN CHILE" (Ed. 1925).	$	6.00

Librería SALVAT
Barcelona-Santiago

Teléf. 4734 — Casilla 2326
AGUSTINAS 1043
SANTIAGO

VENDO

RESIDENCIA Y RENTA $ 88,000

en Riquelme, muy buena construcción en perfecto estado, cada casa 10 piezas, hall despendencias y baño. Hay instalaciones Los bajos dos patios; altos galerías.

Deuda $ 44,000

Alfredo Ramírez L. y Cía.
235 MORANDE 235

SITIO

vendo cerca del San Cristóbal, cerrado, una pieza, agua potable cité. Mide 17 por 35 metros; tranvías próximamente a 15 metros; por Loreto, Nueva de Lillo 190. Tratar, sin agente:

AGUSTINAS 826

24—M.

DEPILATORIO INOFENSIVO

El único que no está compuesto a base de terribles venenos y que no tiene ningún olor desagradable. Deja el cutis como si jamás hubiera habido vello: liso, suave y sin ninguna irritación.

Precio de la caja, **sólo hasta el 18 de Junio**, con el objeto de darlo a conocer: **$ 2.**

Después de esa fecha subirá a $ 3. la caja.

1280 — SANTO DOMINGO — 1280

(CASA PARTICULAR)

Este depilotorio necesita práctica para ser colocado con eficiencia. Por eso aconsejamos a nuestra clientela se lo hagan aplicar en nuestra propia casa por la primera vez. Aplicaciones por señora especialista en belleza del rostro Extirpación de pecas, manchas, rojeces, grietas, arrugas, espinillas; barros y otros defectos del cutis. Precios módicos. Consultas gratuitas. No se contestan cartas que no vengan acompañadas de sobre con el franqueo correspondiente ni se atienden pedidos de provincia que no vengan con su valor y el costo de la encomienda.

A cotinuación publicamos una de las cientos de cartas que recibimos en agradecimiento de curaciones eficaces.

DE LA SRA. MICAELA GODOY DE JULIA

Certifico por la presente que he estado haciéndome un tratamiento para la extirpación del vello en el consultorio de la señora Heliana de S. ubicado en la calle Santo Domingo 1280, con los resultados más satisfactorios. Puedo asegurar que he quedado con mi cara limpia y sin irritación de ninguna especie, debiendo dejar constancia que al ir a consultar a la señora mencionada, llevaba la cara inflamda por las terribles y dolorosas picaduras ocasionadas por el sistema de depilación eléctrica, cuya aplicación me había costado ya gruesos desembolsos y que habría seguido costándome otros no menos serios si la suerte no me hace hallarme con la señora Heliana de S. El tratamiento de la señora Heliana es rápido, seguro y de costo moderado.

Doy el presente certificado con el fin de que otras víctimas de esta fea plaga de los vellos sepan encontrar el camino de su curación.

MICAELA GODOY DE JULIA

Coquimbo. Abril 20 de 1925.
Plaza Hotel. Casilla 203.

20—J.

MUEBLES

DE COMEDOR, DORMITORIO ESCRITORIO

A precios sumamente bajos, con grandes facilidades en el pago, vende:

LA SAN ANTONIO

MONEDA 952

FRENTE CASA MUZARD

"Rojo Serrallo"

Dá color muy natural al cabello como el de los 15 años. Sólo por quince días permanecerá a $ 2,00, para subir a su antiguo precio de $ 3.00.

STO. DOMINGO 1280

CASA PARTICULAR

Consultas gratuitas de señora muy entendida en belleza del cutis. Espinillas, rojeces, excemas, puntos negros, paños y otros desperfectos que afean el rostro. Precios módicos tratamientos.

EN LANAS Y SEDERIAS

SALDAMOS
NUEVOS SURTIDOS

EN SEDERIAS

LINDO Glacé imitación seda, colores diversos, para forros; el metro
$ 6.60

SATIN imitación seda, dibujos estampados, para forros; el metro
$ 7.70

SATINES de seda, colores escogidos, para trajes, doble ancho; el metro
$ 19.50

RASOS de seda rica clase, lindos colores, para trajes y capas, doble ancho; el metro
$ 25.50

EN LANAS

GENEROS lisos, fantasía y escoceses, para batas y blusas; el metro $ 8.90 y
$ 6.50

ESCOCESES y fantasías clase fina, para vestidos, doble ancho; el metro, desde
$ 10.50

GENEROS ricos de gran moda, para trajes y abrigos, ancho 130-140; el metro, desde
$ 18.90

GAMUZAS de lana muy finas. Moufiones clases superiores, para trajes y abrigos, ancho 130-140; el metro
$ 28.—

1er. PISO
HALL CENTRAL

CASA FRANCESA

SEMANA DEL 26 AL 30 DE MAYO

VENTA SENSACIONAL

EN PERFUMERIA Y ARTICULOS DE TOCADOR

EN PERFUMERIA

AGUA DE COLONIA Tulipe d'or, el litro $ 11; 1|2, $ 6; 1|4, $ 4.20; 1|8,

$ 2.40

AGUA DE COLONIA Fleur du Chili, el litro

$ 8.00

AGUA DE COLONIA Mondaine, el litro

$ 12.60

LOCIONES, Flor de Amor, $ 11. Carisima

$ 5.60

EXTRACTOS Jockey Club, $ 4.20; Parfum Doré

$ 2.00

EXTRACTOS Clavel, Jazmín, Violeta, Heliotropo y Rosa.

$ 5.60

EXTRACTOS AU CHAT NOIR, Ideal, Rosa Roja, Rosa Petals, etc., $ 20, $ 36, $ 28 y

$ 18.00

JABONES para tocador, Verazul, Estrell., Monito, $ 1.80, $ 1.25 y

$ 0.80

JABONES Exquis, Harem, Gran Monograun. 0.60, 0.50 y

$ 0.40

JABON Excelsior para la barba y jabón en polvo,

$ 4.00

POLVOS de Arroz, Piel de España, Exquisita, Gloriola, $ 1.80, $ 1.10 y

$ 0.80

POLVOS Bouquet, Favorite, Liliciana, Caprice, $ 3.20 y

$ 2.90

POLVOS Violenciris, Bouquet, Delicieux, $ 4.80, y

$ 3.80

POLVOS CARISIMA, en elegante caja de corcho, xcepcional

$ 4.40

POLVOS Talco Excelsior,

$ 1.60

AGUA DENTIFRICA, Delicia, el litro

$ 11.00

AGUA Dentífrica Oscol,

$ 1.90

FARDS, Rimelis, Rouge Teatro, Rouge Delia, $ 4, $ 2.20 y

$ 1.00

ROUGE para los labios, $ 2 y

$ 1.30

POLVOS y Pasta para uñas

$ 1.40

CREMA SIMON

$ 4.20

UN LOTE en Polvos Legrand, Forvil, Bourjois, Simón, Coudray, etc., $ 7.90, $ 5.50 y

$ 3.90

POLVOS Houbigant, Coty, todos los perfumes, $ 8.50 y

$ 6.75

EXTRACTOS de Coty, Origan, frasco grande

$ 70.00

EXTRACTOS de Guerlain, Pour Troubler, Rue de la Paix, Une Rose, etc.,

$ 75.00

EXTRACTOS de Forvil, $ 14.50, $ 11.50 y

$ 5.90

EXTRACTOS Roger et Gallet, Souvenir de la Cour, Gloire de Paris, Le Muguet, Peau d'Espagne, $ 39, $ 29 y

$ 19.00

AGUA COLONIA COTY

$ 35.00

AGUA DE COLONIA Isabey, $ 9.90 y

$ 5.90

AGUA DE COLONIA Cappi, $ 23.90, $ 14.25 y

$ 7.90

LOCIONES Houbigant, surtidas

$ 28.00

LOCIONES COTY, surtidas, $ 24.50 y

$ 22.50

LOCIONES de Atkinson, Roger et Gallet, Fervil, $ 29, $ 19, $ 15.50 y

$ 3.50

AGUAS DE TOILETTE. Coty y Houbigant, surtidas,

$ 39.00

En Artículos de Tocador

JUEGOS DE TOCADOR, medio cristal blanco, 8 piezas

$ 29.00

JUEGOS DE TOCADOR, medio cristal blanco, con rociador, 8 piezas y en medio cristal azul, 7 piezas,

$ 37.00

POLVERAS de medio cristal, con tapas de niquel, $ 12.90 y

$ 4.50

POLVERAS de medio cristal, $ 2.90 y

$ 2.50

ROCIADORES de medio cristal blanco y de color,

$ 9.90

ESPEJOS BISELADOS y lisos, varios tamaños, $ 9.90 y

$ 7.90

ESCOBILLAS para dientes, $ 2.40, $ 1.60

$ 1.00

ESCOBILLAS para ropa, $ 3, $ 2.50 y

$ 1.20

ESCOBILLAS para el pelo, desde

$ 3.50

ESCOBILLAS para uñas, desde

$ 0.80

BOLSAS de goma para agua caliente, $ 32 y

$ 21.00

ESPONJAS de Venecia, $ 1.80, $ 1.20 y

$ 0.60

ESPONJAS de goma, según tamaño, $ 3.75, $ 3.10 y

$ 2.70

TROUSSES de toilette con espejo, peineta, tijeras, etc.

$ 6.90

CASA FRANCESA

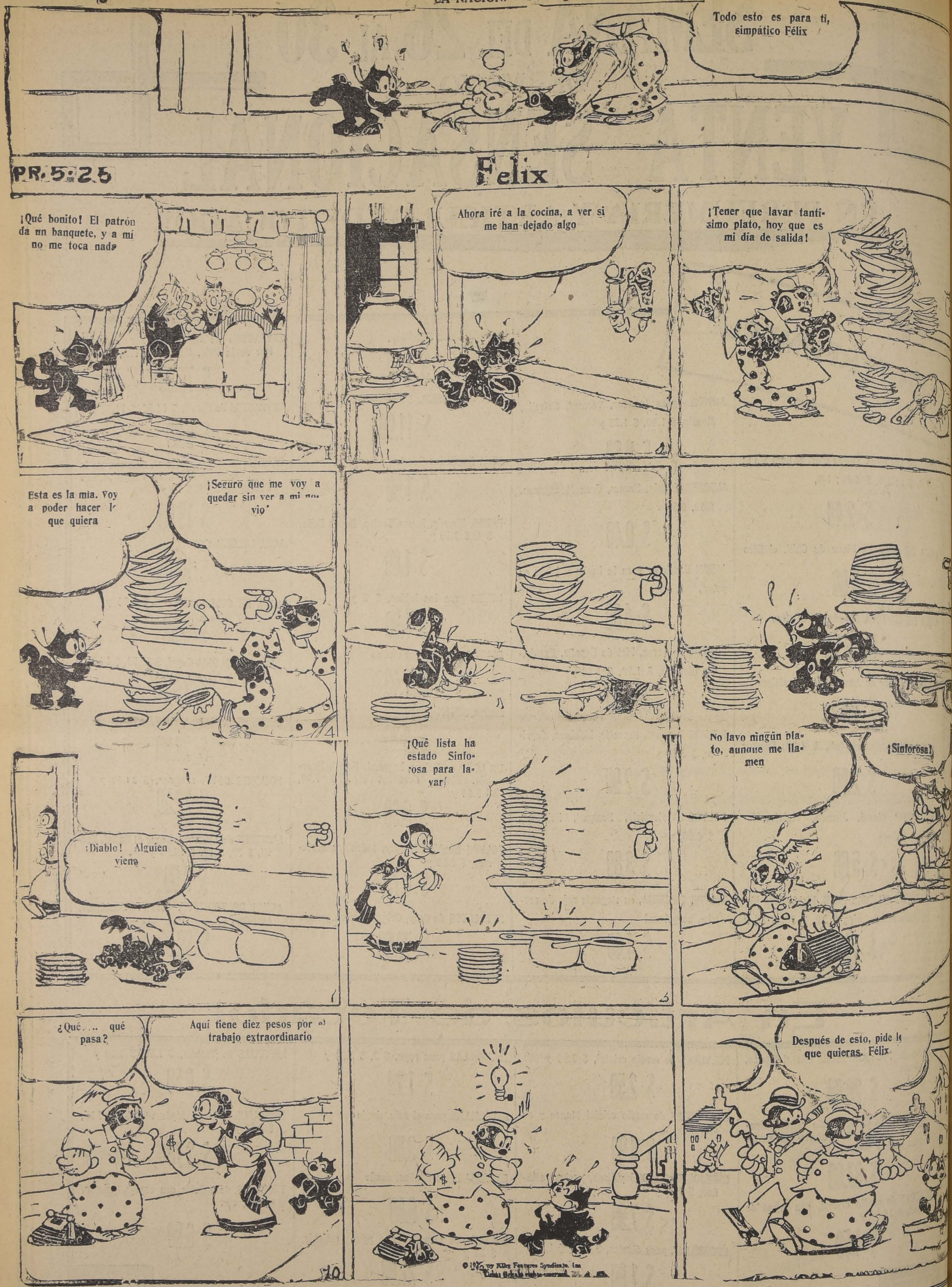
Todo esto es para ti, simpático Félix
PR. 5:25
Felix
¡Qué bonito! El patrón da un banquete, y a mí no me toca nada
Ahora iré a la cocina, a ver si me han dejado algo
¡Tener que lavar tantísimo plato, hoy que es mi día de salida!
Esta es la mia. Voy a poder hacer l que quiera
¡Seguro que me voy a quedar sin ver a mi novio!
¡Diablo! Alguien viene
¡Qué lista ha estado Sinforosa para lavar!
No lavo ningún plato, aunque me llamen
¡Sinforosa!
¿Qué.... qué pasa?
Aquí tiene diez pesos por el trabajo extraordinario
Después de esto, pide lo que quieras, Félix

© 1925 by King Features Syndicate, Inc. Great Britain rights reserved.

¡NO MAS ARRUGAS!...

Basta una caja para hacer que desaparezcan las más antiguas. "CREMA CONTRA ARRUGAS", es muy conocida y apreciada por su numerosa clientela. Con su uso evitará que se formen estas enemigas de la belleza, y se ganará en finura y color del cutis.

CAJA $ 5.00.

PIDALA EN

1280 — SANTO DOMINGO — 1280

(CASA PARTICULAR)

Señora especialista en belleza, dará instrucciones para hermosear y ganar diez años de juventud. CONSULTAS GRATUITAS.

J—30

Casa Edison

¿Dónde está?

LANA

¿Quiere Ud. Tejer una Chomba o Paletó con nueve pesos?

Visite nuestro precioso surtido en muchos colores, a

$ 36 EL KILO

Ventas desde una madeja, en nuestra Fábrica

LIBERTAD 246

(ENTRE HUERFANOS Y AV. PORTALES)

26—M

MUEBLE

DE TODOS ESTILOS A CIOS BAJISIMOS,

LA UNIVERS

CATEDRAL 1

FRENTE AL CON

Damos facilidades go. Entrega inmedia

LA NACION

Santiago, 24 de Mayo de 1925

EL CONCEPTO ECONOMICO DEL GOBIERNO

FRANCIA

La situación política y financiera de Francia presenta hoy extrañas semejanzas con la nuestra de hace un año; y con la que habría sido nuestra situación actual si acaso hubiese continuado nuestro régimen normal, de "impotencia ejecutiva e inconsciencia legislativa".

En Francia, como en Chile, los Gobiernos de los últimos años se han venido sucediendo unos después de otros, subiendo y cayendo por las mismas causas. Al contrario de Inglaterra y los Estados Unidos, países en los cuales los gastos extraordinarios de antes y después de la guerra fueron costeados hasta el máximo posible por medio de impuestos directos e indirectos, Francia recurría largamente a los empréstitos externos e internos y al papel moneda.

Así, al cabo de pocos años, mientras Estados Unidos e Inglaterra empiezan su "descarga tributaria", reduciendo principalmente las tasas accesorias del "income tax", Francia se encuentra ante la alternativa de recurrir a un extraordinario esfuerzo tributario, a una confiscación del capital—disfrazada con el nombre de "empréstito forzoso"—o a nuevas emisiones y empréstitos externos.

La actual situación de las finanzas francesas puede así explicarse siguiendo la historia de los esfuerzos tributarios.

En el primer período, durante la guerra, las entradas ordinarias se mantuvieron constantes. Eran 5,000 millones de francos en 1913 y subían apenas a 6,900 millones en la fecha del armisticio. Los gastos de la guerra, y parte de los gastos ordinarios, fueron cubiertos por empréstitos externos, empréstitos internos y avances del Banco de Francia efectuados por incrementos sucesivos del papel moneda en circulación.

En el segundo período desaparecen los gastos de la guerra y empiezan los gastos de reconstrucción. Desde 1919 a 1923 se gastó en reconstrucción, 96 mil millones de francos, llamándose esta partida "gastos recobrables de Alemania por el Tratado de Versalles".

Dos ilusiones diferentes alimentaron las finanzas francesas al través de estos períodos. La primera, que Alemania pagaría los gastos de la guerra. La segunda, que pagaría las reparaciones. Prácticamente, hasta la fecha, o, mejor dicho, hasta el momento en que el Plan Dawes entró en operación, ninguna de esas dos ilusiones se hizo, ni remotamente, realidad.

El tercer período comprende la vuelta a la apreciación práctica de los hechos financieros y los esfuerzos sucesivos en favor de la nivelación de los presupuestos extraordinarios y ordinarios.

El efecto de las ilusiones mantenidas en los dos primeros períodos puedo resumirse en los valores siguientes: una deuda externa de 34 mil millones de francos oro y una deuda interna de 271 mil millones de francos papel; una circulación fiduciaria de 40 mil millones de francos; una depreciación de la moneda desde 20 centavos de dólar hasta 5 centavos; un presupuesto de 35 mil millones en francos papel; una imposibilidad de servir, con los actuales recursos y la depreciación del franco, ninguna de las grandes deudas en oro a Estados Unidos e Inglaterra.

Sin embargo, se sirve la deuda interna, y esta obligación pesa con 18 mil millones en un presupuesto de 35 mil. Fué una obligación prácticamente semejante la que Alemania eliminó por la repudiación del marco. Se llega así a la situación curiosa de que—aún después de cinco años, cuando el Plan Dawes se encuentre en completa operación—las reparaciones anuales de Alemania sean inferiores al servicio de la deuda interna de Francia. En efecto, las anualidades de Alemania al conjunto de los Aliados empiezan con mil millones de marcos oro el primer año, hasta estabilizarse por tiempo indefinido en 2 mil quinientos millones. Esta última suma representa aproximadamente 12 mil millones de francos papel—menos que el actual servicio de la deuda francesa interna—y será suscrita en partes proporcionales por el presupuesto alemán, los ferrocarriles y las industrias.

Para un servicio de la deuda francesa de 18 mil millones los primeros años del Plan Dawes no entregarán a Francia más de un promedio de 2 mil millones de francos papel. Para el presupuesto de 1925 se consideró una cuota de reparaciones alemanas ascendente a sólo 850 millones de francos.

El despertar de los políticos franceses se produjo durante el Ministerio Poincaré. Un alza violenta de los impuestos y economías en los gastos de reconstrucción iniciaron el "tercer período" de las finanzas francesas. El Gobierno de Poincaré encontró violenta oposición en el grupo encabezado por Herriot, basando este último sus ataques en la política financiera. Pero, antes de un año Herriot encuentra análoga oposición. Las economías no pueden efectuarse. El presupuesto sube a 35,000 millones; Estados Unidos e Inglaterra piden pagos de la deuda; fracasan medidas financieras de carácter socialista; y el Gobierno de Herriot cae por las mismas razones que el Gobierno de Poincaré. La chispa del conflicto fué un pequeño exceso de billetes del Banco de Francia sobre el límite autorizado de 40 mil millones. Sobre esto se formó un conflicto político que agravó, sin razón efectiva alguna, la opinión sobre las finanzas francesas.

El Presidente Coolidge, de los Estados Unidos, aunque privadamente, expuso su opinión sobre la crisis, en términos favorables para la actuación de Herriot. Fuera de Francia, es decir, lejos del efecto de la intromisión política en problemas financieros, la situación se ha estimado como una "crisis de mejoramiento". Para demostrar la generalidad de este criterio basta considerar que, a pesar del ruido político y financiero, el valor del franco no ha sufrido depreciación alguna en el cambio internacional.

Hoy el Ministro Caillaux inicia un nuevo período y es de esperar que la experiencia pasada y su laboriosidad y versación financiera le permitan ser más afortunado que sus antecesores en el Gobierno.

Hay dos hechos principales de los cuales los opositores al Gobierno no han hecho mención. Uno es la estabilidad de las emisiones fiscales. Otro, el equilibrio del presupuesto francés.

La ley orgánica del Banco de Francia fija un límite a las emisiones. Durante el curso de la guerra, y los años siguientes inmediatos, sucesivas leyes fueron elevando el monto de la emisión. Pero en los años últimos—lo que hemos llamado el "tercer período"—la ley del límite de la emisión no ha sido renovada. Aún hoy día, el total de la emisión se mantiene por debajo de 1921. La importancia de este hecho puede apreciarse en todo su valor si se considera que ha sido precisamente en estos últimos años cuando se ha recuperado la actividad comercial de Francia, lo cual, con el volumen de papeles comerciales llevados al descuento, obligaría—aún sin considerar necesidades del Gobierno—a incrementar el volumen de papel necesario a la circulación. En otros términos, Francia padece hoy de "desinflación" en lugar de "inflación".

El segundo hecho de importancia es la nivelación del presupuesto. En efecto, el presupuesto de 35 mil millones suma, "por primera vez", los gastos ordinarios y las reparaciones. Hasta años anteriores estos gastos formaban parte de un presupuesto especial con cargo a hipotéticas reparaciones alemanas. Apreciará el valor de este resurgimiento financiero el hecho de que en 1919 las entradas ordinarias eran 10 mil millones y hoy son 30 mil millones. Este esfuerzo tributario es la corrección inevitable del recurso al crédito y a la emisión de los Gobiernos anteriores.

Ha sido, pues, la intervención política en los asuntos financieros y la oposición inconsciente lo que ha creado una impresión artificial respecto de la situación real de las finanzas de Francia. A esto se agrega la resistencia a los impuestos y la persecución al capital—perseguida por el grupo extremista—lo cual ha producido la exportación o fuga reciente de capitales, provocando con ello la ausencia de espíritu industrial y comercial y la disminución consiguiente de la capacidad tributaria.

Esta mezcla de política socialista en cuestiones financieras ha sido lo que más ha perjudicado a Francia. En primer término, postergando y agravando la crisis, y en segundo, quitando al país la seguridad de que es posible conservar lo que se gana con el trabajo, la inteligencia, la audacia o espíritu de empresa. Es la misma mezcla de negocios con política y de idealismos con realidades, lo que no deja ver o aplicar las soluciones más sencillas a los problemas del Estado. La oposición escoge los momentos de peligro o de dificultades para derrocar a los Gobiernos y tomar un puesto en el cual, finalmente, deberá presentar las mismas soluciones.

Es este el punto débil del régimen parlamentario, ya que el problema, por lo general, jamás se presenta en gobiernos de franca o disimulada dictadura. Así, la crisis italiana terminó con Mussolini, la crisis española con Primo de Rivera; la crisis húngara, con el almirante Horty; la crisis austriaca, con el Interventor de la Liga de las Naciones; la crisis alemana, con la aplicación forzosa del Plan Dawes...

El nuevo Congreso de Chile sabrá, en lo futuro, a qué atenerse. No olvidará, creemos, que el anterior cayó por el efecto de una crisis económica.

CHOCANO PINTORESCO

El Perú tiene su poeta. Un poeta pintoresco y globe-trotter, un hombre de aventuras y de líos, pero poeta al fin. Hay gente que admira su retórica frondosa y tropical y que le perdona su voluble ideario político en gracia de sus versos estentóreos. ¿Habrá necesidad de decir que se trata de don José Santos Chocano?

Pues bien, el señor Chocano que hace méritos preventivos para las veleidades de Leguía, acaba de declarar a un corresponsal en San José de Costa Rica, la tierra de las bananas, que Estados Unidos ha perdido influencia en la América Latina con motivo del fallo que ha dado en la controversia de Tacna y Arica.

Chocano es hombre imaginativo y fantástico, acostumbrado al tropo y a la metáfora brillante, pero todo esto que suele ser de efecto en la poesía lírica, no resulta en estas cuestiones más serias de los conflictos de política internacional. No dice el señor Chocano qué es lo que le ha permitido hacer esta declaración y parece creer que es suficiente lanzarla así, como una simple opinión. Bueno, como opinión personalísima y suya la acogemos y nos quedamos tan tranquilos. Pero es el caso de que en Chile hay escritores que no se han limitado al merodeo del archipiélago Caribe; escritores conocidos en los altos círculos intelectuales de París y de toda Europa. Uno de estos escritores que viajaba hace poco en el "De Grasse" se encontró que al llegar a Nueva York un grupo de periodistas y de intelectuales norteamericanos le esperaba para saludarle y felicitarle por el fallo de Mr. Coolidge. Pero esto habría podido parecer un acto influenciado por el nacionalismo norteamericano y no nos serviría de réplica a la rotunda declaración del poeta peruano; hay, en cambio, otras opiniones y manifestaciones inequívocas de la justicia del fallo, por el mismo camino que las busca y las propala el poeta del Rimac. El mismo escritor chileno ha recibido en París felicitaciones de intelectuales latinos, entre los cuales, es curioso anotar se hallan tres escritores bolivianos que no nombramos por las causas que el lector ha de comprender sobradamente; dos profesores auténticos y reales de la Sorbonne de París, uno de la Universidad de Berlín y otro de la Universidad de Bolonia, Italia. Además, la colonia irlandesa de París, ha escrito en los mismos términos a este conocido escritor chileno que reside en París y que se halla ahora de paso en Chile.

No es porque seamos chilenos, pero entre el señor Chocano y este escritor chileno no hay duda de valorización. La entregaríamos con gusto a un nuevo fallo del Presidente Coolidge. Ahora, si la opinión ilustrada, la más ilustrada de Bolivia juzga así la liquidación de este pleito, que le afecta de veras y de cerca, se puede apreciar el grado de veracidad y de realidad que encierran las declaraciones del poeta Chocano.

X.

LAS ENFERMEDADES DE LA DEMOCRACIA

por CHARLES BENOIST.

LA PARLAMENTARITIS

(Continuación)

No se trata de una enfermedad nueva o de un mal específicamente francés. En la misma época en que yo lo señalaba en Francia, o tal vez un poco antes, el doctor Privido Siliprandi lo denunciaba en Italia, y el señor Gumersindo de Azcárate en España. La obra del señor Siliprandi **(Capitoli teórico-practici di política sperimentale)** fué publicada en 1898 y la del señor Azcárate (El Régimen Parlamentario en la Práctica), en 1894, o sea, respectivamente, 27 y 31 años ha. Desde entonces, en Italia y en España, los perjuicios del azote se han agravado en tal forma que han producido, por sobresalto del paciente, en Italia el "Fascismo" y en España, el "Directorio". Entre nosotros no se ha atenuado sino que ha ocurrido todo lo contrario; el mal se ha instalado como en su casa, llegando hasta la médula por medio de la marcha tenebrosa de la consunción, provocando, a intervalos cada vez más cortos, crisis, presiones y algo así como súbitos relampagueos. Se presenta como una influencia maligna, insidiosa, de apariencia benigna, que se pasa en pie, pero que, de repente, debido a los rigores de la estación, se revela asesina y devastadora. Respecto de cómo termina, no puede haber lugar a duda y repito que solamente se presentan tres salidas: una reforma, una dictadura o una revolución.

Italia y España, tanto por sus tradiciones históricas como sicológicas, atraían la Dictadura. El Fascismo ha servido en uno de esos países para enderezar el curso de la revolución, mientras que, en el otro, el Directorio ha sido el medio de evitarla. Sería preciso tener una inteligencia muy superficial para considerar a esos dos movimientos como fenómenos casi espontáneos, como accidentes del momento, o para tratar de explicarlos únicamente con causas ocasionales y locales. Sin duda alguna, entre otras manifestaciones de carácter reciente, los artículos publicados por el recordado senador Maffeo Pantaleoni en la revista "La Vita Italiana", en que exponía, por medio de una autopsia sin compasión, los efectos de lo que llamaba, en un estilo un tanto académico, el **pus (Partito Ufficiale Socialista** o sea Partido socialista oficial), y demostraba hasta qué punto habían llegado aún los propios espíritus de los maestros más amados por la juventud. Sin duda alguna, de ese suelo italiano tantas veces trastornado durante los últimos siglos de la Edad Media hasta el Renacimiento, por las sublevaciones municipales, estaba siempre listo para surgir un "tiranno", nombre que representaba entonces más que una censura, un hecho: se trataba únicamente de fabricar uno que, por su magnitud, correspondiera a la escala de la Italia unificada. Sin duda alguna también, para España, el recuerdo de los "pronunciamientos" que, en número más o menos de cuarenta, desde Riego a Martínez Campos y al primero de los Primo de Rivera, el tío, el de Sagunto, han arrojado periódicamente a los generales al campo de la política,—recuerdos tentadores como ejemplos,—no se había todavía borrado del todo. Pero hay, aquí y allá, algo más. Se puede descubrir, si no en realidad una intención común, por lo menos una tendencia que, en general, puede definirse como la revancha del "genio" latino contra el parlamentarismo anglo-sajón.

¿Por qué han sido los pueblos latinos, y me refiero aquí a los latinos no de raza, sino por su cultura, por las fuentes de su pensamiento y las raíces de su idioma— por qué el italiano, el español, y el francés, más que cualquiera otro, han sido contagiados por la enfermedad y han sufrido en mayor grado sus consecuencias? En primer lugar, porque, justamente, el régimen parlamentario de tipo anglo-sajón no era para ellos natural y congenital. Si queremos recordar únicamente lo más esencial, pensemos en que, cuando en la época de Felipe el Hermoso, apareció en Francia un régimen representativo, ese régimen nos pertenecía realmente; su especie es autóctona; no es ni romana, ni germana, ni sajona; es francesa: son nuestros Estados Generales. Lo mismo ocurre en Italia, con los Consejos, grandes o restringidos, de las repúblicas municipales o de las ciudades republicanas; y en España, con los Fueros provinciales que se han mantenido tan soberbios, poderosos, vivaces y populares en el Norte y, sobre todo, en el noroeste del país. Sólo mucho más tarde se nos ha cubierto, tanto a nuestros vecinos como a nosotros mismos, con el sombrero del parlamentarismo británico.

En Francia, el experimento de los Estados Generales se prolongó durante trescientos años, desde los comienzos del siglo XIV hasta principios del XVII (o sea tres veces más de lo que ha vivido, hasta ahora, el régimen parlamentario que se da trazas de ser eterno), produciéndose, después del año 1614, un eclipse que duró 175 años. En esa época llega la Monarquía que se ha dado en llamar "absoluta". El espíritu parlamentario, de acuerdo con el sentido moderno de esa palabra, nace en el Parlamento, cuerpo que, en el significado primitivo de su institución, era jurídico. Los miembros del Parlamento, impregnados en ese espíritu, lo esparcen a su alrededor. Durante la Fronda, o sea en el período de la menor edad de Luis XIV, crece y se afirma mediante el trabajo de una fuerza interna, de las pretensiones colectivas, y se transforma en espíritu de cuerpo. Muy luego va a agregarse a ella una fuerza externa: la atracción exótica.

Hasta entonces, hasta principios del siglo XVIII, en el continente y muy especialmente en Francia, por lo menos en lo que se refiere a la ciencia y al arte de gobernar, Inglaterra tenía la reputación de ser un país bárbaro. El espectáculo de sus agitaciones, en la segunda mitad del siglo precedente, desde el año 1648, no había provocado sino náuseas. Hacia fines de la Regencia, y un poco más tarde, desde el año 1720 al 1730 (cabe recordar que a ese respecto, el año 1728 tuvo una importancia extraordinaria.) Voltaire y Montesquieu la pusieron de moda. En lo que se refiere a organización política, la Europa descubrió a Inglaterra mucho después de haber descubierto la América. Sobre esto acude, como un huracán, Rousseau, trayendo, en la más elocuente de las prosas francesas, si no en la más pura, un libro con más carácter suizo de los cantones forestales que genovés. Tras él y, debido en su mayor parte a su influencia, el romanticismo político invade nuestros cerebros nuestras leyes, nuestras costumbres y las normas y prácticas de nuestra vida pública. El microbio tiene una virulencia irresistible y muy luego se manifiesta la infección.

Si entre 1614 y 1789 podía hacerse algo, era preciso hacerlo manteniéndose en el marco francés, y resucitar la forma francesa de representación nacional restaurando a los Estados Generales que dormían un sueño cataléptico desde hacía más de un siglo y medio, haciendo que fueran periódicos y, en caso necesario, anuales. Pero la introducción de un falso régimen parlamentario de estructura inglesa iba a hacernos errar el camino, arrojarnos fuera de nuestras vías, de nuestra historia y, casi podría decirse, de nuestro temperamento. Las circunstancias contribuyeron a la propagación del mal. Nuestras primeras Asambleas, en plena Revolución, tenían que sufrir los efectos de los nervios y del histerismo pues esa es la diatesis romántica. A ella quedábamos en adelante entregados como una presa, siendo que nos habría sido fácil y, probablemente, saludable, quedarnos con una "política sacada de los clásicos franceses". Pero, ¿a qué seguir en esas vanas disgresiones? Nos asemejaríamos a los médicos de Moliére, discutiendo a la cabecera de un moribundo.

CH. B.

(Continuará).

PROPIEDAD DE RENTA

A 30 METROS PLAZA DE ARMAS. 1,800 M2.
GRANDES ALMACENES Y BUENAS CASAS
Produce $ 135,000 por contratos antiguos
VENDEMOS EN $ 1.600,000

Casa Regia

EN HUERFANOS, CENTRALISIMA, CON RENTA.
1,000 METROS. MODERNA, DE GRAN LUJO
VENDEMOS EN $ 308,000

Siendo ambas ofertas dos oportunidades de primera clase, que hemos seleccionado cuidadosamente, pues se venden por circunstancias especiales en precios de verdadera ocasión.

ALEJANDRO GREENE CRUZAT
Sección Propiedades Urbanas
Oscar Greene Valverde y Jorge Guzmán Palacios
TEATINOS 86.— CASILLA 3722

GRAN NEGOCIO AGRICOLA

PARA DUPLICAR O TRIPLICAR EL CAPITAL
OFRECEMOS DE GRAN OCASION UNICA
Como la inversión más segura y reproductiva

15,000 cuadras, 2,500 regadas y 3,800 fácil rieg con sólo prolongar un canal, habiendo agua para el regadío en gran abundancia y en la cantidad que se quiera.

Se trata de una gran propiedad agrícola formada por un hombre de gran esfuerzo e inteligencia en doce años de trabajo admirable, careciendo del capital necesario y sin contar más que con su propio esfuerzo y empuje, como sucede siempre en este país a los hombres de trabajo y de mérito efectivo. Ahora está ya lista esta hacienda para dotarla de ganados y explotarla en gran escala, y como carece del capital necesario, la vende en condiciones sumamente ventajosas, dejando margen al que la compre para

DUPLICAR O TRIPLICAR EL CAPITAL

ALEJANDRO GREENE CRUZAT
Abogado y Corredor de Comercio
(Sección Fundos)
ALEJANDRO GREENE VALVERDE
TEATINOS 86.— CASILLA 3722

Hoy Baile
SPLENDID DANCING
DE ESCOBAR. —:— PUENTE N.° 682.

Grandioso éxito obtenido en su inauguración de ayer. Amplio salón. Fantástica y artística iluminación. Hoy a las 6 y 10 P. M., seguirá su éxito.

ORQUESTA RISPOLI

LINDA CHACRA A 6 CUADRAS DE LA PLAZA
(En San Carlos)

90 cuadras planas, regadas totalmente, muy buenas tierras, bien cerrada y apotrerada, nuevas y espléndidas casa-habitación gran establo de dos pisos para 50 vacas y forraje, piso cemento y todos sus accesorios para aseo. Agua potable y luz eléctrica en las casas y establo. Arboleda frutal, con árboles muy finos, 2 cuadras m|m. Gallinero.

Esta propiedad se explota en Lechería y Mantequillería, talajes, produciendo sólo por esto: 4,000 pesos mensuales.

DEUDA $ 90,000 — PRECIO: $ 410,000

ALFREDO RAMIREZ L. y CIA. — 235 MORANDE 235

Espléndida residencia en Arriendo
CON O SIN MUEBLES

En la mejor situación de la Alameda. Toda clase de comodidades

Se arrienda por seis o más meses

JARAMILLO Y OVALLE
AGUSTINAS 1217

Medias de Seda
María Antoinette

LANA en ovillo Astrakán.
LANA, esterilla y dibujos para alfombra Smyrna.
LANA en ovillo Flescher's, al costo, se realiza.
OTTO FUHRIMANN :—: :—: ROSAS 1123

Un Libro de Actualidad

"EL MAH JONG", por Chiang Lee

Cómo debe jugarse este interesante juego chino.

Tratado completo con numerosos grabados y con un apéndice que enseña el medio de jugarlo con naipes.

PRECIO: $ 4.00

JOAQUIN EDWARDS BELLO
"CRONICAS"

Las crónicas de Edwards Bello son de una variedad de temas y de un interés como pocas veces se ha visto entre nuestros escritores y periodistas.

Son, además, amplias, pareciendo en muchos casos, cuentos o novelas cortas.

Incluímos el índice de este libro interesantísimo. Precio $ 6. Provincias $ 6,50.

La Verdad
Individualismo y Hospitalidad en España
Nuestro Individualismo
Mis Apellidos
La Señorita Mendiburu
Las Equivocaciones del Toro
El Folletín de la Totería
Rafael Laso de la Vega, de Castilla
Entrevista a Vargas Vila
Embajadores Equinos
Fuegos Fatuos
Los Nuevos Reyes
Tutankammon
La Vida Pintoresca de los Matones
Nuestra Comida
A Cause de Mouches
Rancagua, válvula de escape
Reemplazo progresivo del indígena
América Comestible
Borracheras siderales de la Raza
El Desencantado
Un Chileno de París
Valparaíso, ayer y hoy
No existe homogeneidad de la Raza
No es latina Gabriela Mistral
El incendio del Moulin Rouge
Eustaquio Bello y Antonio Bolívar
"La Nación" por Dentro
Ciudadano honorario de Nueva York.
La Radio
El campeón indio de todos los pesos
Cosas de Eugenio D'Ors (Xenius)
Las revoluciones en el Brasil
Nuestras crisis Ministeriales
Juan Antonio, el Barbas de Oro
Hace diez años
Don Quijote y Sancho
El pornógrafo Alvaro Retana
Alfonso Vidal y Planas
El Marqués de Hoyos, imitador de Oscar Wilde
Teresa Wilms y el Marqués de Bradomín

AHUMADA 125 — CASILLA 2298 — TELEFONO 3759

LIBRERIA NASCIMENTO

¡QUIERE USTED ARRENDAR SU CASA RAPIDAMENTE

Tenemos más de CIEN pedidos urgentes de clientes solventes y honorables
CANONES ENTRE $ 400 A $ 1,500
Entregue Ud. sus órdenes de arriendo
A JARAMILLO & OVALLE
AGUSTINAS 1217

ORDEN NUEVA Y EXCLUSIVA

VENDO O ARRIENDO
FUNDO EN CAUQUENES

1,400 HECTAREAS, de las cuales 600 SON PLANAS DE RULO y 800 SON DE LOMAJES PARA SIEMBRAS de trigo, garbanzos, lentejas, etc., todas de BUENOS SUELOS, SUMAMENTE DESCANSADOS, casi vírgenes, y con BUENAS VERTIENTES seguras y abundantes, propias del fundo. VIÑA DEL PAIS de 100,000 PLANTAS. Tiene casa habitación y tres posesiones de inquilinos.

Se arrienda hasta por 10 años en el CANON: $ 30,000 anuales.

Se vende por el precio:
$ 350,000
Sección Fundos
CARLOS OSSANDON B.
BANDERA 163. CASILLA 1060

Viña San Pedro
(J.G. Correa Albano)
Es la marca mas acreditada

Pedícuro Sto. DOMINGO 819, Of. 11

EN LA MAYORIA DE LOS CASOS PUEDEN CONECTARSE LAS
Estufas o Radiadores
ELECTRICOS
A LOS ENCHUFES DE LA INSTALACION DE ALUMBRADO

CASAS EN VENTA
PRECIOS COMERCIALES
OFREZCO LAS SIGUIENTES:

PROXIMA SANTA LUCIA Y PARQUE FORESTAL, residencia elegante. Gran hall, parquets, 7 dormitorios, dos patios, baños, toda clase servicios. Deuda Caja. Precio: $ 215,000.

AGUSTINAS, muy central, espléndida casa un piso, gran hall, jardín, gallineros, numerosas y amplias habitaciones parquets, dos salas baño instaladas. Todo confort. Precio: $ 200,000.

CIENFUEGOS.—Residencia muy bien situada, un piso, hall, doce habitaciones, galerías, jardín, servicios. Deuda Caja. Precio: $ 180,000.

COMPAÑIA próxima Brasil, dos pisos dependientes, tres patios, seis dormitorios, salón, gran comedor, cinco piezas servicio. Deuda Banco Hipotecario. Precio: $ 175,000.

SAN FRANCISCO, dos pisos independientes, construcción primera clase. Buena renta. Precio: $ 110,000.

SAN DIEGO, dos pisos independientes. Produce $ 800 mensuales por contrato. Precio: $ 75,000.

ESPERANZA próxima Alameda, propiedad para industria, con locales, casa habitación y galpones. Deuda Caja. Precio: $ 60,000.

Y muchas otras en diferentes barrios, cuyas órdenes pueden solicitarse en mi oficina.

SITIO.—En barrio San Cristóbal, vendo lindo sitio esquina, espléndidamente situado. Precio: $ 38,000.

NOTA.—Si Ud. desea comprar, vender o permutar rápidamente una propiedad, recurra a

1153, HUERFANOS, 1153 — JOSE LUIS SILVA

VALPARAISO

(DE NUESTROS CORRESPONSALES)

En la madrugada estalla un incendio en el barrio del Puerto

SE QUEMA PARTE DE UNA FABRICA DE PASTELES

Minutos después de las 4 de la madrugada de ayer, el guardián de la 1.a Sección, Juan Orellana, dió la alarma de incendio, designando como sitio amagado el edificio signado con el N.o 1368 de la Subida San Francisco.

El fuego había hecho su aparición en un edificio de dos pisos y de material ligero que se encuentra ocupado por una fábrica de pasteles de propiedad de don Ismael Rojas Navarrete, que allí tiene también su casa habitación.

Al llegar las bombas el fuego había hecho presa a la cocina de la fábrica, propagándose con rapidez a los compartimentos restantes. Las diversas compañías de bomberos que acudieron, comenzaron con presteza el ataque al fuego, logrando dominarlo en poco más de una hora de trabajo.

EL ORIGEN DEL FUEGO

Según ha podido establecerse por las investigaciones de la policía, el fuego tuvo su origen en la cocina del establecimiento, de donde se propagó con rapidez al resto del edificio.

EL EDIFICIO INCENDIADO Y LOS SEGUROS

El edificio donde tuvo lugar este incendio consta de dos pisos y es de material ligero. Es propiedad de la señora Clemencia G. de Varela y se ignora si tiene seguros.

La fábrica de pasteles, de propiedad de don Ismael Rojas Navarrete, tiene un seguro de 60 mil pesos en diversas compañías.

Perjuicios por el agua sufrió un almacén de menestras de propiedad de don Efraín Aste.

MOVIMIENTO MARITIMO

(De nuestros corresponsales, por telégrafo)

Valparaíso, 23 de Mayo

AYER SALIERON:

El Oropesa, para Liverpool.
El Quito, para Arica.
El Pisagua, para Arica.
El Fresia, para Iquique.
El Flora, para Corral.

HOY SALE:

El Perú, para San Antonio.

MAÑANA SALEN:

El Antártico, para P. Arenas.
El Heluán, para Hamburgo.
El Reiyo Maru, para Hong Kong.
El Allipén, para Arica.
El Alba, para Arica.
El Río Claro, para San Antonio.
El Rancagua, para J. Montt.

EL MARTES SALEN:

El Perú, para Arica.
El Valparaíso, para P. Arenas.

San Antonio, 23 de Mayo

HOY SALIO:

El Santa Teresa, de Valparaíso.

HOY SALIERON:

El Santa Teresa, para Talcahuano.
El Ares, para Talcahuano.

Talcahuano, 23 de Mayo

HOY SALIO:

El Mercedes, de Coronel.

HOY SALIERON:

El Llanquihue, para Arica.
El Mercedes, para Coronel.

MAÑANA LLEGA:

El Santa Teresa, de Nueva York.

Asociación del Trabajo de Chile

SECCION ESPECIAL DE SEGUROS

(Con autorización Suprema)

EMITE POLIZAS CONTRA

ACCIDENTES DEL TRABAJO

que, de acuerdo con la Ley N.º 4055, subroga al patrón, respondiendo por los accidentes ocurridos a sus EMPLEADOS y OBREROS por motivos inherentes al trabajo.

Primas muy módicas y grandes ventajas para el patrón, el empleado y el obrero

MONTO DE LOS SALARIOS ASEGURADOS HASTA LA FECHA: $ 18.803,947.50

Solicite en nuestras oficinas los informes que estime pertinentes a sus seguros, los que seránle ampliamente suministrados.

DIRECCION GENERAL

MONEDA 1390 — CASILLA 3804

TELEFONO 3477

Secretarías Administrativas en Concepción, Valparaíso y Antofagasta

VAPOR RAPIDO AL NORTE

El magnífico vapor de pasajeros

"PERU"

saldrá para COQUIMBO, HUASCO, CHAÑARAL, TALTAL, ANTOFAGASTA, MEJILLONES, IQUIQUE, CALETA BUENA y ARICA.

EL MARTES 26 DE MAYO, A LAS 6 P. M.

Por fletes, pasajes y demás pormenores, verse con

RODRIGO DONOSO G. G. Alessandri 237. — Santiago.
Cía. TRANSPORTES UNIDOS Estado esq. Alameda.—Santiago

En Valparaíso: GONZALEZ, SOFFIA y Cía.

CAFE DE LA BOLSA

VALPARAISO

PLAZA JUSTICIA N.o 40

— Avisamos que con esta fecha se ha abierto en el antiguo Café de la Bolsa

UN NUEVO BAR MODELO

en el que encontrarán licores legítimos importados y de las mejores marcas nacionales, a precios módicos.

VICTROLA CON PIEZAS SELECTAS Y OPERAS COMPLETAS

Valparaíso, Mayo de 1925.

EL PROPIETARIO.

Ayer inicia sus trabajos la Convención de Maestros

CON LA REPRESENTACION DE GREMIOS OBREROS

En la tarde de ayer inició sus labores la Convención de los Maestros de Instrucción Primaria, que ha venido organizando la agrupación local de la Asociación General de Profesores de Chile.

Esta Convención es la resultante de la campaña pro reforma de la enseñanza que la Asociación ha venido propiciando hace algunos meses.

Con representaciones del elemento de maestros de Valparaíso, Quillota, Limache, Viña del Mar y Calera se dió principio ayer a los estudios referentes a la reoganización de la enseñanza que se ha solicitado al Gobierno en diversas ocasiones, y varios otros problemas que dicen relación con el perfeccionamiento de los actuales métodos de instrucción.

Especialmente invitados por la agrupación local, asistieron a la inauguración de la Convención, en carácter oficial, representantes de numerosos gremios obreros y de empleados.

El gremio de fleteros "Santa Rosa de Colmo" enviará un pergamino

A UNA INSTITUCION CONGENERE DEL ECUADOR

A las 10 de la mañana de hoy, en una velada organizada en su salón social, por la Sociedad Fleteros Santa Rosa de Colmo, se hará entrega al Cónsul del Ecuador de un pergamino y marco que esta Sociedad envía como una señal de confraternidad a la institución congénere ecuatoriana "Marina Unión del Guayas".

Asistirán a esta velada, que será de un alto significado de la confraternidad obrera internacional, el Cónsul del Ecuador, don Jorge Concha, y los miembros de la colectividad ecuatoriana residente.

Oponentes al cargo de juez de letras de menor cuantía

Ayer formó la I. Corte de Apelaciones de Valparaíso, las listas de oponentes para llenar los cargos de los seis juzgados de Letras de Menor cuantía creados en virtud del decreto-ley respectivo.

Las listas quedaron en la siguiente forma:

Primer Juzgado: Aparicio Pons, don Julio; Anríquez Díaz, don Samuel; Artaza Matta, don Manuel Antonio; Aravena Burgos, don Luis; Alvarez Piderit, don Carlos; Balbontín Fuenzalida, don Ignacio; Bobillier Bañados, don Julio.

Segundo Juzgado: Bañados Bañados, don Luis; Baeza, don Humberto; Campo Novoa, don Félix del; Cardemil Vásquez, don Máximo; Cabrera Ferrada, don Efraín; Cavada Monreal, don Juan; Dittborn Torres, don Luis.

Tercer Juzgado: Eliz Madrid, don Gustavo; Guevara, don Eduardo; Gajardo Alvear, don Juan Antonio; Gacitúa Navarrete, don Carlos; Guerra Bravo, don Serafín; Guzmán Silva, don Oscar; Kloss Basaure, don Alberto.

Cuarto Juzgado: Larraín Torres don Roberto; Lorca Garnham, don Ignacio; Lagos Salas, don Apolinario; Nieto Lisboa, don Carlos; Oyarzún Gómez, don Alfredo; Pineda, don José María; Prieto Castro, don Osvaldo.

Quinto Juzgado: Salcedo Conejeros, don Julio C.; Tapia Suárez don Juan A.; Tinsley Prieto, don Alejandro; Toro Arias, don Alberto; Vizcaya Claro, don Hernán; Vega Castro, don Alejandro; Raveau, don Rafael.

Sexto Juzgado: Riveros Gamallo, don Casimiro; Delaveau Lemaitre, don Julio; Sanhueza Díaz, don Juan; Ciangheretti, don Julio; Risopatrón Barros, don Darío; Mewes Bruna, don Humberto; Valencia Courbis, don Luis.

CERTIFICO

haberme mejorado de un reumatismo muy grave que me tenía postrado en cama, con el Ungüento "Hygromus", del Dr. Gloger, pues, con sólo media caja pude andar sin necesidad de apoyo.— Quellón, 28-IV-1925. — Benjamín Vera, Juez de Subdelegación.

Venta:

BOTICA GREVE

AHUMADA 246 Y BOTICAS PRINCIPALES

GRACE LINE

Servicio rápido de pasajeros y carga, para Antofagasta, Iquique,

NEW YORK

Arica, Mollendo, Salaverry, Talara, Bilbao, Cristóbal y

"SANTA TERESA"

Saldrá de VALPARAISO, el MIERCOLES 27 de MAYO, a la 1 P. M.

PROXIMAS SALIDAS:

"SANTA ANA" ... ... JUNIO 10
"SANTA ELISA" ... ... JUNIO 24
"SANTA LUISA" ... ... JULIO 8

AGENTES DE LA NOSA LINE

New Orleans and South American Steamship Co. Servicio mensual de vapores de carga desde New Orleans, EE. UU., a puertos chilenos y vice-versa

GRACE Y CIA. (CHILE) S. A.

HUERFANOS 1037 —:— SANTIAGO

Cía. Sud Americana de Vapores

SERVICIO MENSUAL A NEW YORK CON ITINERARIO FIJO EN 18 DIAS — SALIDAS EN SABADOS, A LA 1 EN PUNTO

"TENO" 6 de Junio
"ACONCAGUA" 4 de Julio

con escala en Antofagasta, Iquique, Arica, Callao, Payta y Cristóbal.

SERVICIO QUINCENAL A GUAYAQUIL (ECUADOR). SALIDA EN VIERNES, A LAS 4 P. M.

"PALENA" 29 de Mayo
"IMPERIAL" 12 de Junio

con escala en Coquimbo, Antofagasta, Gatico, Tocopilla, Iquique, Caleta Buena, Arica, Ilo Mollendo, Chala, Pisco, Cerro Azul, Callao, Salaverry, Pascamayo, Eten, Pimentel y Payta.

SERVICIO QUINCENAL A PIMENTEL (PERU) — SALIDAS EN VIERNES, A LAS 4 P. M.

"CACHAPOAL" 5 de Junio
"MAPOCHO" 19 de Junio

Con escalas en Coquimbo, Huasco, Caldera, Chañaral, Taltal, Antofagasta, Iquique, Pisagua, Arica, Ilo, Mollendo, Chala, Lomas, Pisco, Tambo de Mora, Callao, Huacho, Supe, Huarmey, Casma Samanco, Chimbote, Salaverry, Pacasmayo y Eten.

Vapores para Penco, Lota, Tomé y Talcahuano

Salidas todos los Jueves, a las 4 P. M.

WESSEL, DUVAL y Cía.

HUERFANOS ESQUINA MORANDE, AGENTES

COMPAÑIA TRANSPORTES UNIDOS

ESTADO ESQUINA DELICIAS, SUB - AGENTES

P. S. N. C.

VAPORES PARA EUROPA

VIA CANAL PANAMA

"OROYA", 6 de Junio
"ORIANA", 20 de Junio 1 P. M.
"ORCOMA", 4 de Julio

Para Antofagasta, Mejillones, Iquique, Arica, Mollendo, Callao, Balboa, Cristóbal, La Habana, Coruña, Santander, La Rochelle, Pallice y Liverpool.

Por estos vapores se expenden boletos de segunda clase para Europa y puertos de la costa, a precios convenientes.

VAPORES PARA NUEVA YORK

"EBRO", 17 de Junio
'ESSEQUIBO', 15 de Julio 1 P. M.
"EBRO", 12 de Agosto

Para Antofagasta, Iquique, Arica, Mollendo, Callao, Salaverry, Paita, Balboa, Cristóbal, Habana y Nueva York.

R. M. S. P.

SERVICIO RAPIDO DE LUJO DESDE — BUENOS AIRES A EUROPA

PROXIMAS SALIDAS DE LOS AFAMADOS VAPORES "A" VIAJES RAPIDOS

LISBOA EN 16 DIAS

CHERBURGO Y SOUTHAMPTON EN 19 DIAS

"ARLANZA"	14,930 toneladas	27 de MAYO
"AVON"	11,973 toneladas	9 de JUNIO
"ALMANZORA"	15,551 toneladas	24 de JUNIO
"ANDES"	15,620 toneladas	7 de JULIO
"ARLANZA"	14,930 toneladas	5 de AGOSTO
"AVON"	11,073 toneladas	18 de AGOSTO
"ALMANZORA"	15,550 toneladas	2 de SETIEM.

PROXIMAS SALIDAS DE LA LINEA "D"

"DARRO", 22 de Mayo.
"DESEADO", 5 de Junio.
"DESNA", 19 de Junio.
"DESMERARA", 3 de Julio.

VIAJES DE LLAMADA desde varios puntos de EUROPA, SIRIA Y TURQUIA

—SANTIAGO— Agustinas 1017 — Casilla 536

THE PACIFIC STEAM NAVIGATION COMPANY

—VALPARAISO— Calle Blanco.— Casilla 24-V.

SUB-AGENTES EN SANTIAGO: Transportes Unidos, Estado esquina Alameda; Expreso Villalonga, Agustinas 817.

INFORMACIONES DEL INTERIOR

La I. Corte de Apelaciones de Valparaíso y los certificados del Registro Civil

La I. Corte de Apelaciones de Valparaíso envió, con fecha 30 de Abril próximo pasado, un oficio al señor Ministro de Hacienda, relativo a la conveniencia que habría en eximir del pago de impuesto a los certificados expedidos con por,con n certificados expedidos por los oficiales del Registro Civil en ciertas oportunidades, y el Ministro de Hacienda, señor Magallanes, considerando la conveniencia de lo solicitado, contestó con fecha de ayer el siguiente oficio:

"Con respecto a su oficio 356, de 30 de Abril último, me es grato expresar a US. I. que, por decreto supremo 1,159, de 13 del mes en curso, y a fin de evitar las dificultades anotadas en su comunicación, se declara que los certificados que expidan los oficiales del Registro Civil para fines oficiales a solicitud de las autoridades judiciales o administrativas, no estarán afectos al pago de impuestos ni derechos y que llevarán manuscrita la palabra "oficial" y se expedirán con indicación de la autoridad que los hubiere solicitado.

Saluda a US. I.—Valentín Magallanes M."

Se descubre un desfalco en los Ferrocarriles

En la Estación del Puerto se ha descubierto un desfalco a la Empresa de los Ferrocarriles, cometido en la boletería.

El descubrimiento del desfalco tuvo su origen en la visita de un inspector de oficinas, el que en compañía del administrador de la zona y de un empleado de la Sección Contabilidad, practicó una inspección a la boletería de la Estación nombrada.

De esta visita se desprende que el desfalco asciende a 8,000 pesos.

Te Cruz Azul

vende a $ 9.00, 12.00, 14.00 y 16.00.

ALFREDO BLANCHARD

Calle La Bolsa 33

TALCA

Partió a Santiago una delegación municipal

TALCA, 23.— En cumplimiento del acuerdo adoptado por la I. Municipalidad en su última sesión extraordinaria, partió a Santiago la comisión municipal que va a gestionar ante el Supremo Gobierno el auxilio financiero que viene reclamando con caracteres de gravedad la crisis económica que afecta al gobierno comunal.

Dicha delegación va presidida por el alcalde de la ciudad, señor Andrés E. Vaccaro, e integrada por los regidores municipales señores Genaro Santander y Guillermo Kuschel, más el señor Luis A. Wormald, que asesora a la comisión en su carácter de tesorero de la Corporación.

Especialmente solicitado acompaña a la delegación municipal el Intendente de la provincia, don Pedro Valdés Eastman, que ha manifestado su propósito de secundar el plan de restauración de las finanzas comunales que se ha trazado la actual administración edilicia.

GRACE LINE

VALPARAISO — NEW YORK

UNA EXCUSA

Un amigo nos ha llamado la atención al hecho de que nuestros vapores "SANTA" han estado llegando últimamente el dia Jueves, a pesar de estar anunciada su llegada para dia Miércoles.

Nuestro amigo tiene razón, y le agradecemos por habernos llamado la atención hacia un asunto que habíamos descuidado, y ofrecemos nuestras disculpas más sinceras a nuestros amigos los viajeros, quienes tanto nos han ayudado con su patrocinio, a formar nuestro espléndido servicio.

Para justificarnos en parte, diremos que nos hemos visto obligados a cambiar nuestro itinerario desde que nuestros vapores están haciendo de Chañaral un puerto obligado de recalada en su viaje desde Estados Unidos, por motivo del gran auge que han tomado los negocios, debido al desarrollo de ese centro minero.

Por consiguiente, fué nuestra la culpa al no avisar dicho cambio al público, por lo cual ofrecemos nuestras excusas.

Sin embargo, nuestro servicio quedará ceñido estrictamente al nuevo itinerario que se ha fijado, y la única diferencia será que nuestros vapores "Santa" arribarán a Valparaíso el día Jueves en vez de hacerlo el Miércoles por la tarde.

El itinerario para los demás puertos de recalada, permanecerá inalterable.

Se está imprimiendo una nueva lista de salida de vapores, y nos será grato enviar una copia de ella a nuestros amigos, apenas la recibamos de los impresores.

Grace — LA LINEA DE VAPORES CON ITINERARIO FIJO — GRACE — Line

No hay servicio tan bueno como el del vapor:
"SANTA TERESA", que saldrá el 27 de Mayo, a la 1 P. M.,
con excepción del vapor
"SANTA ANA", que saldrá el 10 de Junio, a la 1 P. M.

NOSA LINE

New Orleans and South American Steamship Co.

Servicio mensual de vapores de carga desde New Orleans, EE. UU., a puertos chilenos y vice-versa.

Unica línea directa, vía Canal de Panamá, sin trasbordos, evitando así los riesgos de robo, averías demora, etc.

Por fletes y demás informaciones, ocúrrase a sus agentes de Santiago.

Agentes Generales de la Cunard Line

GRACE y CIA. (CHILE) S. A.

Huérfanos N.o 1087 — Santiago

COPIAPO

La jira al Norte de la Federación de Football de Chile

COPIAPO, 23. — Ayer se efectuó un paseo campestre al fundo Toledo, ofrecido a la Embajada de la Federación de Football de Chile, por su propietario, el señor Felipe Garay.

A esta fiesta, que resultó brillante, asistieron, el señor Intendente de la provincia, Prefecto de Policía; Comandante del Regimiento OHiggins, el Juez, el Promotor Fiscal, el Rector del Liceo y los directores de la Liga local.

A mediodía se sirvió un espléndido almuerzo a la chilena, en el transcurso del cual reinó la mayor alegría. A los postres, habló el dueño de casa, ofreciendo la manifestación. Contestó el señor Carlos Fanta, en un hermoso discurso, diciendo entre otras cosas, que los miembros de la delegación se encontraban muy agradecidos de Copiapó; pues todos los corazones se habían abierto para recibirlos, desde el distinguido hogar del señor Intendente hasta la casa del más modesto ciudadano.

Habló a continuación el Intendente, expresando que toda la provincia había recibido con inmenso júbilo a la distinguida embajada de la Federación; agregó que todas las autoridades sin excepción de ninguna clase, concurrirán en el propósito de salvar la raza mediante la práctica de la cultura física. Terminó este discurso diciendo que compartía las sanas alegrías de la brillante muchachada de la Federación y agradeció la activa campaña de sus dirigentes.

Las palabras del señor Intendente fueron recibidas con frenéticos aplausos.

El Corresponsal.

ÑUBLE

De la Tesorería Fiscal de Chillán han desaparecido $ 5,800 oro

SE LLEVA A CABO LA INVESTIGACION NECESARIA PARA ESTABLECER SI SE TRATA DE UN ROBO O DE UN DESFALCO

CHILLAN, 23. — La prensa de esta ciudad informa acerca de un robo ocurrido en la Tesorería Fiscal de esta ciudad, cuya responsabilidad afectaría al Tesorero Fiscal, don Alejandro Solar Brown y al Cajero don Vicente Vildósola.

Este robo o desfalco, que consiste en la desaparición de $ 5,800 oro, de una caja de fondos, de la cual solo tenían llave los empleados antes nombrados, ha preocupado la atención pública.

El Inspector de Tesorerías Fiscales, señor Mateluna, se encuentra en esta ciudad, realizando una investigación para averiguar la responsabilidad funcionaria del personal de esta repartición administrativa, y la justicia, por otra parte, ha iniciado el sumario criminal por el mismo asunto.

CONCEPCION

El profesorado de Talcahuano inicia otra campaña pro-reforma educacional

(De nuestro Corresponsal, por telégrafo)

TALCAHUANO, 23.—El profesorado de este puerto está iniciando una nueva campaña en pro de la reforma educacional, con el fin de conseguir que el Gobierno la decrete a la mayor brevedad posible, ya que se considera que si ésta se deja para después, no llegará a ser nunca ley de la República o el actual proyecto va a resultar despedazado, como producto de una transacción política.

Para conseguir el pronto despacho del proyecto confeccionado por la Asociación General de Profesores, se organiza un gran movimiento de opinión, en el cual participarán las organizaciones de obreros, de empleados, de profesores, etc. Finalizará este nuevo movimiento elevando la petición al Gobierno.

Se considera que por haber sido firmado ya un decreto-ley, por el Excmo. señor Alessandri, autorizando el alza de las tarifas en los tranvías de Santiago, han desaparecido todas las dificultades para lanzar otro dictando la reforma educacional, que pide el país unánimemente.

LA VOZ DE LAS PROVINCIAS

"El Sur", de Concepción, empieza diciendo, que con las proyecciones que su importancia requiere, ha venido ocupándose en diversas ocasiones sobre un grave fenómeno, que está llamado a constituir todo un problema social y a atraer la general atención por las funestas consecuencias que puede generar. Se trata del constante éxodo de capitales nacionales al extranjero.

Agrega, que en Chile hemos sufrido desde luengos años esta enfermedad, principalmente dentro de nuestras fronteras.

Se refiere después al espíritu de nuestros hombres, quienes cuando llegan a adquirir fortuna, abandonan la ciudad en que vivían, para ir a residir a la capital de la República, con evidente perjuicio para la región en donde hicieron fortuna, ya que con ellos se van los capitales que servían al desarrollo de las actividades.

A pesar, agrega, que los últimos acontecimientos críticos pudieran tener una influencia crítica en el ánimo de los que están emigrando al extranjero, con sus capitales, no hay derecho para dañar la vitalidad económica de la nación, y a perder también su propia personalidad económica.

Termina insistiendo en que el Gobierno debe preocuparse cuanto antes de este problema grave e importante.

"La Mañana", de Talca, hace resaltar la obligación que pesa sobre todos los ciudadanos chilenos, de inscribirse en los registros electorales, ya que con ello se trata de elegir una Asamblea en el próximo mes de Setiembre, que debe darnos una nueva Constitución Política, de la cual dependerá en gran parte la suerte de la patria.

Hace alusión a este respecto, a la pastoral del ilustre prelado que está al frente de la Iglesia católica y termina encareciendo a los chilenos el cumplimiento de este sagrado deber.

VALDIVIA

Siete firmas industriales participarán en la Exposición de Bolivia

(De nuestro corresponsal, por telégrafo)

VALDIVIA, 23. — Valdivia se hará representar en la Exposición de Bolivia, por los siguientes industriales:

Hoffman Hnos., fabricantes de conservas surtidas.

Rudloff Hnos., fabricantes de [illegible]nino, suelas y zapatos.

Kuntsmann Hnos., fabricantes de harinas, alcoholes y levadura seca.

Oettinger Hnos., elaboradores de maderas chilenas.

Teodoro Lunecke, fabricantes de correas de ballena, de Corral, aceites y lubricantes.

Fernández y Cía., fabricantes de sidra y chicha de manzana.

Pohler y Cía., fabricantes de [illegible]lletas.

Terna para secretario judicial de Puerto Montt

(De nuestro corresponsal, por telégrafo)

VALDIVIA, 23. — La Corte de Apelaciones de esta ciudad, elevó a la consideración del Gobierno la siguiente terna para llenar el cargo de secretario judicial de Puerto Montt; señores Alberto Ebensperger, Víctor Concha y Tomás Rodríguez.

—Por el vapor "Heluan", se embarcó con destino a Europa la señora Elsa von Borries, en compañía de sus hijos, Edita, Ewal y Herbert. Se establecerá por algunos años en Alemania, para atender a la educación de sus hijos.

CON LA NUEVA TARIFA REDUCIDA A 7 1/2 Ctvs. ORO EL Kwh. LA

CALEFACCION ELECTRICA

ES REALMENTE ECONOMICA

Pida datos a la Compañía Chilena de Electricidad Limitada.

EL NOMBRAMIENTO DE AGREGADO COMERCIAL EN BOLIVIA

Don Jorge Walton

Se ha dado la noticia que don Jorge Walton ha sido nombrado Adicto Civil a la Legación de Chile en Bolivia y Consejero Comercial de la Asistencia de Chile a la Exposición de La Paz; esta designación ha producido un excelente efecto en el comercio chileno. Ello prueba la necesidad absoluta que hay de crear el cargo de Consejero Comercial en la Legación de Chile en Bolivia; esa República es un mercado magnífico para nuestras industrias, las que, con motivo de la cercana Exposición alcanzarán seguramente mucho auge.

Además los capitales chilenos invertidos en los minerales de Bolivia reclaman un agente oficial que cuide de ellos, y pueda hacerles útiles advertencias.

La entusiasta acogida que el comercio de Santiago y Valparaíso ha prestado a la misión del señor Walton está probando con elocuencia la necesidad de este cargo.

Ojalá el Gobierno preste también atención a este anhelo de nuestras industrias, y las ayude para su vida en el mercado que ahora se les abre con magníficas expectativas.

Siempre se ha pedido que nuestro Gobierno tenga un Consejero Comercial en Bolivia, y ahora ello es una medida de buena administración.

NOTAS POLITICAS

LA SITUACION DE LA ASAMBLEA RADICAL DE ÑUÑOA

ESTA TARDE SE CELEBRARA UNA IMPORTANTE REUNION. —OTRA CITACION A LOS RADICALES DE LA COMUNA

Esta tarde, a las 5 1|2 P. M., sesionará extraordinariamente esta colectividad para ratificar el voto aprobado en la última sesión ordinaria a indicación de los señores Oyarzún, Ercilla y Morales.

El voto en cuestión es el siguiente:

La Asamblea Radical de Ñuñoa, considerando:

Que el Comité Provincial Radical de Santiago insiste en mantener en la comisión reorganizadora de Ñuñoa a los señores Rutilio Rivas y Arturo Barrientos, francamente repudiados por esta colectividad;

Que los miembros de esta asamblea se han constituído basados en los sanos principios de radicalismo, aspirando a una renovación efectiva de los valores morales que actúan;

Que existiendo una asamblea constituída era inificiosa la comisión designada por el Comité Provcnial y que al actuar ésta, vendría a colocar en situación deprimente al organismo comunal establecido;

Que en los procedimientos del Comité Provincial se establece una abierta parcialidad hacia los miembros de la comisión declarados inhábiles para desempeñarla, y

Que esta asamblea se ha fundado para difundir principios y no para crear situaciones, tarea para la cual el reconocimiento puede ser un obstáculo, acuerda:

1.o No insistir en la petición de reconocimiento ante las autoridades del partido;

2.o Hacer amplia luz sobre la situación producida, estableciendo sus antecedentes, proyecciones y consecuencias futuras, sin omitir las razones que inclinan a la Asamblea a adoptar este temperamento;

3.o Mantener su constitución enteramente autónoma de los organismos dirigentes del partido, desarrollando una activa y levantada campaña de depuración local, y

4o. Enviar una circular a todas las asambleas radicales del país, analizando la situación política general de la República y propiciando un franco movimiento hacia la constitución del Partido Radical Socialista de Chile".

La sesión se verificará en la secretaría, Av. Exequiel Fernández N.o 89, encareciéndose la asistencia de los correligionarios.

UNA CITACION

Los señores Quiñones, Barrientos y Ríos han enviado por su parte la siguiente invitación a los radicales de la comuna:

"Estimado correligionario:

El Comité Provincial de nuestro partido en sesión de 11 del presente tuvo a bien comisionar a los infrascritos para que procediéramos a la reorganización de la Asamblea de nuestra comuna.

En virtud de esta designación rogamos a usted quiera coadyuvar a la realización de nuestro cometido, asistiendo a la reunión preparatoria que los correligionarios celebraremos el Domingo 24, a las 10 A. M., en Avenida Chile y España N.o 30, inmediata a Irarrázaval.

Encareciéndole su asistencia saludan a usted muy Atentamente sus Afmos. correligionarios y SS. SS.—F. 2.o A. Quiñones M. Arturo Barra M.—P. Ríos".

HOY ES EL ANIVERSARIO DE LA MUERTE DE MANUEL RODRIGUEZ

CON TAL MOTIVO, EL CENTRO GUERRILLEROS DE LA DEMOCRACIA "FRANCISCO J. LIRA", LLEVARA A CABO UNA ROMERIA A TILTIL.—SE FILMARA LA PELICULA NACIONAL "EL GUERRILLERO"

Hoy, a las diez y media de la mañana, partirá al vecino pueblo de Til Til la romería que en homenaje al padre de la patria, Manuel Rodríguez, acordó llevar a cabo el Centro Guerrilleros de la Democracia Francisco J. Lira, en ocación de ser hoy el 107 aniversario de su fallecimiento.

Un enorme entusiasmo se nota entre los miembros de esa institución por concurrir a este acto, lo mismo que en el pueblo de Til Til donde las autoridades, las escuelas públicas y todos los habitantes de ese pueblo han recibido con el mayor regocijo la idea lanzada por los Guerrilleros.

La partida es a las diez y media A. M., de la Estación Mapocho, punto donde deben encontrarse reunidos a esa hora, todos los asistentes al acto.

El conocido autor nacional, señor Pedro Sienna, incertará en su obra en preparación: "El Guerrillero", esta memoria como un homenaje que el pueblo le rinde al caudillo de la Independencia.

Las personas que aún no hayan adquirido tarjetas, lo pueden hacer hoy, antes de la partida en la Estación Mapocho, para lo cual deben verse con el señor Saturio Eyzaguirre.

El Directorio del Centro nos pide rogar a todos los miembros su asistencia a este acto.

El frente Social Republicano inicia los preparativos para la gran concentración del Domingo

El Frente Social Republicano, institución que ha sido combatida por los elementos empeñados en impedir la formación de una fuerza pura, constructiva, que ayude a la restauración del país sobre bases progresistas de verdadera democracia, ha entrado ya en un período de intensa actividad. Sus filas han engrosado en los últimos días en forma halagadora, siendo en la actualidad una fuerza que, unida al elemento obrero y sano que acude a cada instante a formar la vanguardia de esta cruzada libertadora, puede contribuir en forma eficaz al cumplimiento de las finalidades de la revolución. Para este objeto se reunirá el próximo Domingo en una gran concentración y elevará sus conclusiones al Gobierno.

El pueblo que aspira a una mayor justicia social no puede desconocer que este es el momento propicio a la realización de sus ideales para los que necesita de toda su cohesión y empuje.

El Frente Social Republicano se hace un deber en llamar la atención a los ciudadanos del país que la oleada de entusiasta optimismo de Enero último no basta para conseguir la realización de los anhelos populares ni la extinción de la política de ambiciones, pues la prensa da cuenta de los aprestos de los ex-parlamentarios para reabrir el Congreso, dando por tierra con todo propósito de saneamiento político y de bienestar nacional.

La obra requiere un esfuerzo continuado hasta su total realización y el Frente Social Republicano denuncia al país la necesidad de impedir a toda costa que se siga ejerciendo la misma política de círculo y egoísmos del Gobierno pasado y sean los mismos hombres repudiados por el pueblo los que forman alrededor del Presidente de la República para imponer un criterio de Gobierno, que no representa el anhelo de las clases populares.

Se hace imperioso coordinar la acción e impedir la tardanza del cumplimiento del programa del once de Setiembre.

Y para esto hay que decidirse y representar al Gobierno el pensamiento del pueblo.

EN LA MAYORIA DE LOS CASOS PUEDEN CONECTARSE LAS
Estufas o Radiadores
ELECTRICOS
A LOS ENCHUFES DE LA INSTALACION DE ALUMBRADO

Elección de convencionales en la Agrupación Demócrata

Hoy se efectuará en la Agrupación Demócrata Departamental, en su local de San Diego 224, la votación para elegir los cinco convencionales que representarán a esta entidad política en la Convención Demócrata que celebrará en esta capital en Junio próximo.

Se nota bastante entusiasmo entre los asambleístas para concurrir a sufragar, teniendo derecho para ello los comprendidos entre los números 1 a 2,539.

Las horas de la votación son: desde las 9 hasta las 12 M. y desde las 3 hasta las 6 P. M., hora en que hará el escrutinio.

SESIONES DE LA JUNTA DE VECINOS

En la última sesión de la "Asamblea de la Agrupación, se tomó el acuerdo de recomendar a todos los demócratas que puedan hacerlo, concurran a las sesiones que celebra todos los días Viernes, a las 6 P. M., la Junta de Vecinos, para estimular con su presencia al miembro de ella y de esta Agrupación, señor Onofre Avendaño, quien está empeñado en defender con energía los verdaderos intereses del pueblo.

Directorio General Demócrata

El Viernes se reunió la mesa directiva del Directorio General, presidida por don Luis E. Concha y secretario don Nicasio Retamales.

Se dió cuenta de algunas excusas de sus miembros por no poder asistir a la reunión.

Se leyeron numerosos telegramas que anuncian la concurrencia a la próxima Convención y algunas notas felicitando a la mesa por la feliz solución dada a la división del partido.

Se siguió tratando la mejor organización de la Convención próxima y también la reunión de actas con timbre especial a fin de evitar las dualidades, como también tener resuelta la mesa todas las dificultades que pudieran originarse por este motivo.

Se acordó invitar a las personas que forman la comisión que estudian los proyectos de la nueva Constitución para presentarla a la Convención a los señores don Angel Guarello, don Teodoberto Alvarez y don Luis M. Concha, a una reunión que tendrá lugar en el estudio del presidente señor Concha, Catedral 1260, el Miércoles próximo, a las 4 de la tarde.

Igualmente se tratará en la sesión del Lunes próximo el proyecto de reglamento.

PARTIDO DEMOCRATA

AGRUPACION DEMOCRATA DEPARTAMENTAL.—Versión oficial).— Celebró sesión antenoche la Asamblea, concurriendo gran número de asambleístas, muchos dirigentes de sociedades obreras, miembros de otros partidos y particulares que se interesan por el problema tranviario.

El señor Arturo Moreno Cerda dió cuenta de la entrevista que en compañía de los señores Tellez, Bañados, L. E. Concha y Fajardo, que habían sido comisionados por la Asamblea, tuvo con S. E. el Presidente de la República, para pedirle la derogación del decreto-ley que sanciona el último contrato celebrado entre la Empresa de Tranvías y la Municipalidad.

Dijo el señor Moreno Cerda que el señor Alessandri les había manifestado que él se había visto urgido a dictar ese decreto-ley, debido a que los obreros tranviarios así se lo habían pedido para obtener mejoramiento en su situación económica, terminando por declarar S. E. que no podía reconsiderar dicho decreto.

El señor Moreno Cerda le contestó, dice, que no era posible que por mejorar de situación a un gremio, se perjudicara a la gran mayoría de los habitantes de la ciudad.

En seguida habla el señor Máximo Bravo, manifestando que posiblemente S. E. el señor Alessandri haya sido engañado, sobre esta cuestión de los tranvías, porque no se puede suponer que S. E. haya querido afectar tan gravemente los intereses de la ciudad, firmando este decreto.

Termina el señor Bravo haciendo indicación para que se nombre una comisión que en compañía de la que ha nombrado la Asamblea Radical con este mismo objeto, estudie la manera de llevar a cabo una gran manifestación pública para pedir la derogación de este decreto.

En seguida se procedió a nombrar la comisión con el objeto que queda indicado más arriba y quedó compuesta de los señores Onofre Avendaño, Máximo Bravo, Arturo Moreno Cerda y Juan Pradenas Muñoz.

El señor Guillermo Bañados que le correspondía usar de la palabra en la orden del día, mandó una carta excusa por haber tenido que salir de Santiago, acordándose celebrar sesión extraordinaria el Miércoles próximo, para que el señor Bañados dé término a sus observaciones.

—La votación de hoy para elegir los convencionales que representarán a la Agrupación en la Convención de Junio próximo, se efectuará, de 9 a 12 M. y de 2 a 6 P. M.

CENTRO DEMOCRATA MOISES GONZALEZ.—Se cita a los siguientes correligionarios que han sido aceptados como socios del Centro para que pasen por esta secretaría a firmar los registros y sacar el carnet que los acredite como tales: Luis A. Guzmán, Florencio Escobar, Jorge Day V., Carlos Parra, Ruperto Henríquez, Miguel Alcayaga, Carlos Sattolichio, Gregorio Aránguiz, Aníbal Velásquez, Manuel San Martín, Alberto Mateluna, Juan de D. Riquelme, Florencio Rosas, Luis R. Silva, Alfredo de Bary, Manuel Verdugo y Carlos Delague.

Se avisa también a los socios que se han hecho algunos arreglos al local del Centro, habiendo una sala especial para los señores socios y teniendo un descuento en el consumo de un 20 por ciento.

Se nombró a los señores Telésforo Venegas y Rafael Zúñiga, delegados al Frente Social Republicano.

Se cita a reunión de Directorio para hoy Domingo, a las 2 P. M.

CENTRO DEMOCRATA FRANCISCO BILBAO.—La elección de convencionales se llevará a efecto hoy, en San Diego 224, local de la Agrupación Demócrata, de 9 a 12 y de 2 a 6 de la tarde.

El candidato de este Centro es don Carlos Enrique López Soza.

CLUB SOCIAL DEMOCRATA ZENON TORREALBA.—Hoy se efectuará en el local del Centro La Reforma la elección de convencionales por la Agrupación Santiago, con este objeto se ha enviado la siguiente circular a los correligionarios de Santiago:

"Distinguido correligonario:

El Domngo 24 se llevará a efecto la elección de convencionales por la Agrupación Santiago y en el deseo de que la futura Convención sea compuesta por bien probados servidores de la causa, nos permitimos rogarle se sirva honrar con su voto la elección de nuestros entusiastas correligionarios Narciso Sepúlveda y Horacio Azócar, cuyos servicios al partido abonan con creces sus personalidades políticas.

No duda el Directorio del Club Zenón Torrealba que patrocina estas candidaturas para convencionales, que Ud. como miembro descollante de la Democracia, nos honrará una vez más con su valiosa cooperación y las de sus amigos personales.

De usted muy afectuosamente.—Gmo. Doren, vice-presidente.—T. de la Puente, tesorero.—G. Chacón y Oscar Cuadra, secretarios".

Por la presente publicación rogamos a los socios del Zenon Torrealba concurrir en las primeras soras de las fijadas por el Directorio Departamental, y que son de 9 a 12 M. y de 2 a 6 P. M.

CLUB DEMOCRATA ESTACION.—Recomiéndase la concurencia a la votación interna de la Agrupación de Santiago, que tendrá lugar hoy, de 8 A. M a 4 P. M., con el objeto de elegir convencionales, en el local de la Agrupación, San Diego 224.

CANDIDATURA A CONVENCIONAL LUIS A. MARDONES.—Un grupo numeroso de amigos personales de Luis Mardones, vice-presidente del Centro La Reforma, han patrocinado la candidatura a convencional de este infatigable luchador obrero, en la certidumbre absoluta que sabrá defender con la tenacidad que le es característica, los repetidos acuerdos de la asamblea departamental en sus aspectos políticos, sociales y económicos.

El triunfo de nuestros candidatos, se deberá indudablemente al esfuerzo que aporten sus amigos del Frente Sindicalista, Comité Ejecutivo, Centro La Reforma, Claridad y Renovación, y de los tantos amigos que lo han visto en las horas del sacrificio y desinterés.

La votación se efectuará hoy Domingo sin falta, en San Diego 224, según el acuerdo del Directorio Departamental. Rogamos la asistencia.—El Comité Directivo.

LA CONFERENCIA DEL CENTRO CLARIDAD.—Con entusiasmo se espera la Conferencia que este Centro tiene preparada, para mañana Lunes, a las nueve de la noche, en el Teatro Condell, ubicado en la Avenida Condell, esquina Santa Isabel.

Se advierte que la entrada a esta Conferencia, es gratuita

CENTRO DEMOCRATA DE LAS CONDES.—Hoy se efectuará la votación para elegir el nuevo Directorio.

EL CENTRO DEMOCRATA "BLAS 2.o MANDUJANO".—Hace un llamado a todos sus miembros y correligionarios que simpaticen con la candidatura del Presidente, don Marcial Barrera Bravo, para que concurran hoy a la elección de Convencional para la próxima Convención del Partido.

La votación tendrá lugar de 9 a 12 A. M. y de 2 a 4 P. M., en San Diego N.o 224, Centro "La Reforma".

PARTIDO CONSERVADOR

DON TOMAS AHUMADA VERA.—Víctima de una rápida enfermedad ha dejado de existir este distinguido miembro del Partido Conservador de la Quinta Comuna.

Fué jefe de un hogar respetable y gozó de especiales consideraciones entre sus amigos y relaciones.

Sus restos serán sepultados hoy, a las 4 P. M., en el Cementerio General, partiendo el cortejo de su casa-habitación, Av. Hipódromo 1040.

Se ruega a los miembros del Club Carlos Walker acompañarlo hasta su última morada.

DELEGADOS A LA CONVENCION.—La Asamblea Departamental de Quillota, nombró delegados a la Convención próxima a los señores Luperclo Valenzuela, Ernesto Vizcaya D., Rosendo Olmos, César Bastidas, Enrique Araya, Pedro Bolados C., Jorge Clavero y Luis Guarda.

El Club Conservador Diego Portales de Valparaíso designó delegados a la Convención a los señores Máximo Silva Carrasco y Edmundo Gómez Leiva.

NUEVE EX-CONGRESALES CONCURRIERON A LA COMIDA A QUE FUERON INVITADOS LOS EX-SENADORES Y DIPUTADOS DEL PARTIDO RADICAL

Y LOS NUEVE COMENSALES HABLARON OCUPANDOSE DE LA SITUACION POLITICA ACTUAL.—ACUERDAN REUNIRSE NUEVAMENTE PARA CONTINUAR TRATANDO SOBRE LA REAPERTURA DEL CONGRESO.— LA JUNTA CENTRAL, LA ASAMBLEA Y EL CENTRO DE PROPAGANDA RADICAL SE OCUPARAN DE ESE PROYECTO

Dimos ayer una información sobre los rumores que han venido circulando respecto a la idea sustentada por un grupo de ex-parlamentarios para reabrir el Congreso Nacional.

En una manifestación que se ha realizado anoche en el Club Radical han quedado claramente expresadas las ideas que sostiene el grupo de ex-congresales que ha venido comentando en los últimos días la posibilidad de obtener dicha reapertura.

LA MANIFESTACION DE ANOCHE

El Presidente del Club Radical, don Ismael Undurraga, ofreció anoche un banquete a los ex-congresales del Partido.

A esa manifestación asistieron los señores Héctor Arancibia Laso, Santiago Labarca, Rosamel Gutiérrez, Darío Salazar, Luis A. González, José Dolores Vásquez, Pedro León Ugalde, Guillermo Feliú y Juan Antonio Ríos.

Enviaron adhesión y excusa los señores Enrique Oyarzún, Carlos Alberto Ruiz, Gustavo Silva Campo, Enrique Rodríguez Mac-Iver, Pedro Real, Rodolfo Michel, Ricardo Cornejo, Jorge Maira, Alejandro Rosselot, Luis Salas Romo, Roberto Pouchouq y Pablo Ramírez.

Ofreció la manifestación el señor Ismael Undurraga en los siguientes términos:

Con motivo de esta modesta manifestación a mis amigos y colegas del Congreso, sin otro propósito que el muy simple del compañerismo político, se ha venido produciendo cierta atmósfera tendenciosa, muy agena a mis sentimientos, casi podría decir hasta a la disciplina en estos momentos graves de la vida pública.

Estimaría no cumplir con mi deber, después de las publicaciones y juicios emitidos, sin causas que lo justifiquen, si no dijera, con perfecta claridad, que no hay derecho para suponerme intenciones incompatibles con el plan político en que siempre me he colocado y que, como miembro de un Partido respetable, como el nuestro, no me considero autorizado para tomar determinaciones que sólo corresponden a la acertada dirección que tiene y que todos debemos respetar.

Innecesario me parece detenerme en el examen de esas publicaciones y rumores, extrañas al espíritu radical. De aquí porque quiera limitarme a manifestarle a mis amigos y correligionarios, pue me han hecho el honor de aceptar mi invitación, mi viva gratitud por tan señalada distinción, formulando votos sinceros por la felicidad personal de cada uno; y muy especiales por la unidad, disciplina y vigor de nuestra floreciente y hermosa colectividad política.

Hablaron a continuación uno tras otro los ocho exparlamentarios restantes.

LOS PUNTOS TRATADOS EN ESA REUNION

En la conversación que momentos después sostuvimos con algunos de los asistentes a esa reunión, quedó en claro que efectivamente se había hablado del proyecto de reabrir el Parlamento.

Se habrían formado dos corrientes: una que auspiciaba abiertamente el proyecto y que encabezaba el señor José Dolores Vásquez, y otra que sólo aspiraba a que los ex-parlamentarios se unieran para reivindicarse ante la opinión pública por los que estimaban injustos ataques para la labor del Congreso del último período.

Se legó al acuerdo de celebrar una nueva reunión a la cual se invitaría a varios parlamentarios y se trataría más extensamente el proyecto que ya había sido consultado con ex-parlamentarios de la Unión Nacional, pues se pensaba ir a un movimiento amplio y patriótico sin distinción de partidos.

Después de oir varios comentarios sobre estos asuntos, entre los cuales declaró un ex-senador que se lograría demostrar ante la opinión pública que la situación del país no era superior después del movimiento revolucionario, a la que creó el último Congreso, uno de los ex-diputados nos planteó claramente la cuestión tratada.

Este caballero al ser interrogado por nosotros sobre el proyecto que se sustentaba entre los ex-parlamentarios que allí se habían reunido, nos confirmó lo que hemos dicho anteriormente y nos agregó que en efecto se perseguían los dos objetivos señalados.

Nos explicó que la reapertura del Congreso que ellos auspiciaban no sería un hecho violento como lo hacían suponer algunos rumores infundados. Según el proyecto se llamaría a una reunión próxima para tratar el asunto a todos los ex-parlamentarios y se propondría la idea al Presidente de la República y a las fuerzas armadas, exponiéndoles claramente su programa. Nos manifestó que lo que ellos deseaban era proseguir la obra iniciada y patrióticamente obrar de acuerdo con el Gobierno y con el Comité Revolucionario, cuya existencia reconocían.

Finalmente, nos declaró que estaban tan seguros de llevar esto a buen término, pues opinaban con ellos los ex-parlamentarios de otros partidos.

A este propósito nos afirmó que los dirigentes de la Unión Nacional habían expresado que ante los fines que se perseguían podrían ellos contar con el consentimiento y entero concurso de los ex-parlamentarios unionistas.

LAS FUERZAS RADICALES SE OPONDRAN

La noticia de las ideas expuestas en la reunión de anoche atrajo al Club a algunos miembros de la Junta Central y de la Asamblea Radical.

Estos nos manifestaron que la idea de los ex-parlamentarios era irrealizable ya que era difícil que contaran con la voluntad popular.

Nos agregaron que, dada la situación producida, la cuestión reapertura del Congreso será planteada en las próximas sesiones de la Junta Central y de la Asamblea Radical.

Como informamos ayer, el Centro de Propoganda Radical, adelantándose a esos rechos, ha citado para mañana Lunes, con el objeto de tratar el mismo asunto que en el seno de la institución ha encontrado franca hostilidad.

Confederación Social y Cultural Demócrata

LA SESION DE HOY

Hoy, a las 10 1|2 A. M. se reunirá la Asamblea de Delegados de Centros Demócratas, en Rosas 1049, para ocuparse de importantes materias, entre otras, de activar los trabajos para la Asamblea Extraordinaria de la Juventud Demócrata y de tomar acuerdos sobre el Consejo Directivo.

La Secretaría General de la Confederación encarece la asistencia de todos los delegados, cuya lista se publicó ayer, y de los nuevos delegados que nombren los Centros. Ruega, una vez más, puntualidad y entusiasmo para poder servir debidamente las aspiraciones de la juventud.

Noticias breves; pero importantes

LAS FIGURAS DE CERA. — En el Teatro O'Higgins se expondrán hoy día durante las horas de función.

LA JUNTA DE VECINOS DE Avenida Matta. — Cítase a sesión extraordinaria de directorio. La sesión se verificará en la Escuela Arriarán, a las 10.30 A. M.

LA ASOCIACION DE CONTADORES de Chile. — Cítase a reunión de Directorio para mañana Lunes 25 a las 6 y media P. M.

EL CURSO DE ECONOMIA DOMÉSTICA de la Escuela Superior N.o 44 (Recoleta 943). — Se inaugurará el Miércoles 27 a las 2 P. M.

MIEMBROS DE LA JUNTA DE Vecinos de Chañaral fueron nombrados los señores Domingo Pinto, Fernando Torres, Roberto Cáceres, Raimundo Rodríguez y Roberto Carmona.

EL MINISTRO DE HACIENDA se encuentra enfermo desde ayer.

SE AUTORIZO UNA COLECTA a beneficio del Reformatorio Femenino de Valparaíso. Se llevará a efecto el próximo mes.

EN LA CANCILERIA ESTUVO ayer el Encargado de Negocios de Venezuela.

MIEMBROS DE LA COMISION que estudia la reducción del precio del salitre han sido nombrados los señores Guillermo Subercaseaux y Joaquín Echenique.

LA COMISION SALITRERA se reunió nuevamente ayer para estudiar el problema que le encomendara el Gobierno relativo a la disminución de los derechos de exportación de nitrato.

LA DIRECCION DE IMPUESTOS Internos, guiada por el descubrimiento de la fabricación de cajas, ha logrado establecer que se intentaba internar de contrabando por la Aduana de San Antonio cien mil cajetillas de cigarrillos Camel, hecho que pudo evitarse gracias a que la repartición aludida dió el aviso oportuno.

ASOCIACION DE EMPLEADOS de Correos de Chile. — Eligió el siguiente directorio:

Presidente, señor Carlos Finsterbusch.

Secretario, señor Efraín Fernández.

Tesorero, señor Octavio Peralta.

Directores, señores: Enrique Vera, Carlos Bahamondes Henríquez, Enrique Paredes, Ramón González, Luis Braun, Joaquín Echeverría, Oscar Cárdenas, Armando Gajardo, Julio Fuenzalida, Vicente Garay, Carlos Romero, Rafael Córdova, Juvenal Martínez, Julio Torres.

EL 21 DEL PRESENTE SE llevó a efecto en la Escuela Policial, que funciona en la 4.a Comisaría, una significativa fiesta, con motivo de la celebración del 46.o aniversario del combate de Iquique.

LA JUNTA DE DELEGADOS de Farmacia sesiona mañana a las 9 y media P. M. en los salones de la Sociedad de Empleados de Farmacia.

EL RECEPTOR DE MAYOR Cuantía de Los Andes, ha prestado el juramento de estilo ante el Ministro señor Maximiliano Abalos, don Telésforo Urra García.

Asamblea Radical de Valparaíso

ELIGIO SU NUEVO DIRECTORIO

En su sesión última la Asamblea Radical de Valparaíso procedió a la elección de nuevo Directorio para el período 1925-1926.

Hecho el escrutinio fué proclamada la siguiente mesa directiva:

Presidente, don Agustín D. Grancelli.

Tesorero, señor Eustorgio Reyes.

Vice-presidente, señores Emilio Jacob y Jorge Grove.

Secretarios, señores Rolando Rivas y Enrique Peralta.

Directores, señores Samuel Cañas Vial, Juan J. Morandé, Angel Quinteros, Benjamín Manterola y Manuel Lara.

COMITE TACNA Y ARICA

Se han recibido comunicaciones dando cuenta de la espléndida acogida dispensada a los miembros de este Comité patriótico en los diversos puntos que han visitado en su jira de propaganda a la región del sur del país.

De regreso de Concepción, se encuentra actualmente la comisión aludida en la ciudad de Rancagua, en donde ha sido objeto de un entusiasta recibimiento de parte de las autoridades, de la sociedad y el pueblo en general. En el Teatro O'Higgins de esta última ciudad, el joven abogado, señor Héctor Henríquez, que forma parte de la comisión, dió ante una numerosísima y selecta concurrencia, una interesante conferencia relacionada con el problema del Norte y principalmente con el acto plebiscitario que está próximo a realizarse. En dicha velada hubo además números de música y declamación y se pronunció al final un patriótico y conceptuoso discurso por el otro miembro de la comisión, el ingeniero señor Antonio Lacalle, que merecieron francos aplausos de la concurrencia.

El Comité de que nos ocupamos celebrará, como de costumbre, sesión ordinaria el Lunes próximo, a las 9 1|2 de la noche en el local de siempre, para tratar importantes asuntos y en la cual se dará cuenta del resultado de la jira a que venimos refiriéndonos.

¿Cómo quiere usted que sea el nuevo uniforme del Ejército?

(ENCUESTA DE "LA NACION")

XVIII

En líneas generales puedo manifestar a usted que estimo indispensable el cambio de uniforme, por otro que diga con nuestros colores nacionales (única manera de nacionalizarlo) y que además esté en relación con nuestro clima, pues no hay derecho para meternos dentro de la levita en verano, prenda ésta que con su doble tapa en el pecho y su cuello alto, nos sofoca y nos afixia; además es anti-estética; nuestros abuelos tenían levita para las grandes oportunidaes, pero no cuadra bien a una persona joven, como son la mayoría de los oficiales, esos faldones largos que le dan a uno un aspecto patriarcal. Esta tenida cámbienla por un frac sencillo que tenga en un ojal de la solapa una escarapela el distintivo del grado y con fondo, según el arma. (Como tenida de etiqueta o sociedad).

Lo que es indispensable hacer es, exigir a todos los oficiales la tenida de civil para actos que no sean oficiales o del servicio.—**Teniente G.**

XIX

Señor: Siento por el Ejército que en su encuesta sobre uniformes, no vaya a encontrar, señor Cronista, dos opiniones semejantes. Ello es muy natural y explicable: Siendo como somos "fuerza esencialmente obediente" y que no delibera, nos hemos formado una segunda naturaleza autómata... muy a propósito, por cierto, para que se nos hayan impuesto siempre opiniones y criterios tan sutiles como peregrinos.

Así, pues, cuando en nuestra vida se nos presentan ocasiones **únicas** de emitir libremente nuestras ideas "malgré le professeur", ¡se produce entre los militares un laberinto!

Y en tales condiciones, a nuestro modesto sentir, desearíamos ser fuerza esencialmente obediente que no quiere deliberar porque ya deliberó, aunque a juicio de muchos, no lo haya hecho en forma todo lo ampliamente deseable.

Pero vamos al cuento.

Conformes en lo de nacionalizar el uniforme, siempre que se tenga presente que éste nuestro terruño, no es un principado ni nada que se le parezca. Pertenecemos y debemos pertenecer a una República democrática en esencia, de modo que el recargo de entorchados, charreteras y sombreros apuntados a lo marino, estarían un poco fuera de tono. Modérense los colores y no se olvide que los uniformes grises claros, han sido hechos para los rubios y que nuestro rotito es algo "morocho".

Hecha esta salvedad, yo le pediría a la comisión de que fuera al fondo del problema y para ello estableciera una verdadera "dictadura" en materia de sastres y cortadores, porque la verdad sea dicha, solo dos o tres oficiales andan correctamente vestidos y esto, porque han adquirido sus uniformes en el extranjero.

Aquí nos hacen muchas batas de dormir o pijamas, en vez de gloriosos uniformes.

Termino deseado un uniforme nacional, severo y bien cortado.

Suyo aftmo. —**Mayor L. Vergara.**

XX

EL 4.o REGLAMENTO DE UNIFORMES

Como un observador que puede expresar con más libertad las ideas que le sujieren los cambios periódicos de uniformes en el Ejército quiero avanzar algunas sobre el hecho inconcebible de encontrarse en proyecto el 4.o reglamento de uniformes para oficiales.

En nuestro conocimiento está que bajo el consabido disfraz de adaptar para el Ejército un uniforme que sea nacional, alejándolo de todo plajio extranjero, se han nombrado desde un tiempo a esta parte una serie de comisiones encargadas de elaborar el reglamento que llene ampliamente esta necesidad, considerada por la frivolidad de algunos como imprescindible. El hecho es que cada una de las susodichas comisiones ha desplegado una actividad estéril, obteniendo la elaboración de un Reglamento originador de gastos inútiles, tan luego puesto en vigencia como derogado, ya que ninguna de las exigencias expuestas para su creación habían sido consultadas.

Se ha abundado en esta ocasión para justificar la manía insufrible de las innovaciones en el uniforme en una necesidad tan pueril como reveladora de la verdadera proveniencia de las ideas encaminadas a introducir estas reformas inoficiosas. Ya no se arguye sólo a la nacionalidad de las tenidas militares, sino que se espera encontrar una razón poderosa en el hecho de no considear ninguna lo suficientemente apropiada, ni elegante para la asistencia a recepciones sociales.

Yo me pregunto después de esta peregrina consideración:

¿Es de justicia sacrificar los intereses, desequilibrando la situación económica del inmenso mayor número de oficiales que prestan sus servicios en guarniciones apartadas, donde la sobriedad del ambiente social excluye las exigencias del lujo? ¿Es posible que por la insuficiencia de sencillez en un núcleo reducido de oficiales de la capital, se vayan a cercenar los haberes que tantos le habrán dado una mejor destinación?

Examinando el actual reglamento de uniformes se observa fácilmente que existen tenidas para todas las presentaciones sociales, todas sencillas y apropiadas, pero en ningún caso faltas de la suficiente corrección y estética que exige la ritualidad de los actos sociales y que es precisamente lo que se les pretende achacar.

Una nueva disposición superior en este sentido, no conduciría sino a una franca anarquía de uniformes, ya que siendo su cambio total habría la necesidad imperiosa de fijar un plazo que prudentemente permitiera, tanto la adquisición del nuevo, como la eliminación del viejo por el uso, obteniendo así un pot-pourri de uniformes, comparable en la variedad de sus cortes y colores a las usadas por comparsas gauchas en su baile regional "El Pericón".

Finalmente quiero hacer un llamado a la conciencia y buen criterio de los responsables y patrocinadores de estas ideas tan secundarias en el orden de las que deben inspirar a nuestro Ejército, para que reconozcan lo innecesario de esta reforma en el uniforme y se convenzan que el actualmente en uso satisface todas las necesidades que se han propuesto desconocer, ya que su elegancia sólo depende de la corrección con que se lleva.—**Riveros.**

LAS FESTIVIDADES DEL EMPIRE DAY

La colonia inglesa celebró ayer con numerosas festividades sociales el "Empire Day", las que fueron presididas por el Ministro de Gran Bretaña.

EL ALMUERZO EN EL CLUB INGLES

Ayer fué servido en los salones del Club Inglés un espléndido almuerzo, al que concurrieron numerosos miembros del Cuerpo Diplomático y prestigiosas personalidades de la colonia británica. Esta simpática manifestación trascurrió en medio de la mayor alegría y entusiasmo, durante la cual se brindó por la ventura de S. M. Jorge V.

EL BAILE EN LOS SALONES DEL CLUB HIPICO

Se dió término a las festividades del "Empire Day" con un suntuoso baile que se llevó a efecto en los elegantes salones del Club Hípico, al que concurrió lo más representativo de la colonia y numerosas familias de nuestra sociedad.

En medio del mayor entusiasmo la orquesta ejecutó el himno nacional británico, que fué coreado por los asistentes.

ACTIVIDADES DE LOS ARRENDATARIOS

6.a COMUNA. — MALLINKRODT N.o 180

Hoy se efectuará una concentración en la calle Pío IX esquina de Bellavista, a las 3 P. M.

6.o TRIBUNAL

Cítase para hoy, a las 9.30 A. M. a una gran asamblea en Cóndor, frente a Huemul.

COMITE CENTRAL. — 7.o TRIBUNAL. — PATRICIO LINCH ESQ. M. DE ROZAS

Para hoy, a las 9 A. M., se ha convocado a este comité representativo a sesión plena de arrendatarios a fin de resolver los diversos trabajos que merece un pronunciamiento de los arrendatarios.

7.o TRIBUNAL

Hoy, a las 9.30 se efectuará en el local del 4.o sector la importante reunión plena de arrendatarios comprendidos en el 7.o Tribunal. La reunión tendrá por objeto de conocer los acuerdos del Comité Central.

12. TRIBUNAL

Cita a sesión general para hoy 24 a las 9 A. M. en el local Tranviarios, Victoria 617.

ARRENDATARIOS DE LA COMUNA ÑUNGAY

Hoy deben concurrir los arrendatarios de esta Liga a la asamblea plena de todos los sectores comprendidos en el 7.o Tribunal.

En la tarde, a las 2.30 se efectuará un comicio en la plazuela del Tropezón.

OBRAS DE MEDICINA
Dr. ERHARD RIECKE.—La vida sexual .. .. $ 8.80
Dr. MAX VON GRUBER.—La higiene en la vida sexual .. .. $ 8.80
Dr. H. BECKMANN.— Las enfermedades venéreas $ 8.80
Dr. FISCHER - DEFOY.—Guía de la salud .. .. $ 8.80
Dr. AUG. VON AMONN.—Los primeros deberes de la madre .. .. $ 8.80
Dr. LUIS FUENZALIDA BRAVO.— Para las madres .. .. $ 10.00
Dra. ANA FISHER.— La mujer médico del hogar (Volumen empastado, con 846 páginas e ilustraciones) .. .. $ 65.60
M. SEGARD.— Consultorio con 100 consultas cada día. Agrupación de las fórmulas de Otorrinolaringología y Oftalmología que son necesarias diariamente al no especialista (empastado, con 542 páginas) .. .. .. $ 34.50
Dr. GALTIER BOISSIERE.— Diccionario ilustrado de medicina usual (empastado, con 554 páginas), a .. .. $ 17.15
Dr. J. H. STOCKES.— El problema social de la sífilis. Versión al castellano por el Dr. Lucas Sierra .. .. $ 15.00
Dr. J. DAVIER.—Compendio de dermatología (rústica) .. .. $ 60.00
Dr. LESSER.— Enfermedades de la piel y venéreas (empastado) .. $ 84.00
Dr. E. BERDAL.— Tratado práctico de la sífilis (2 tomos en rústica) $ 58.50
Dr. E. JACOBI— Atlas de las enfermedades de la piel (2 tomos empastados con ilustraciones) $ 195.00
Dr. RIEHL Y ZUMBUCH.—Atlas de las enfermedades de la piel (empastado) $ 56.00
GATH Y CHAVES

FUNDO VENDO EN LA FRONTERA
(Prov. de Malleco)
1,500 hectáreas lomajes y planas, muy buenos suelos trigueros, 250 regadores de agua; montaña explotable de raulí, roble, coyhue, etc. banco aserrador instalado, con motor Marshall de 12 HP. Espléndidas casas habitación grandes, 4 galpones y numerosas posesiones de inquilinos. Apotrerado y bien cerrado con alambre.
Plantaciones frutales. Utiles y enseres.
DEUDA HIPOTECARIA — PRECIO: $ 320,000
ALFREDO RAMIREZ L. y CIA. — 235 MORANDE 235

EN LA DIPLOMACIA — En a combinación transandina de yer tarde se dirigió a Buenos Ai- es el Ministro en Viena señor Cé- ar León, acompañado de su es- osa la señora Pu-lma de León.

MANIFESTACION. —Esta tar- e a las tres y media tendrá lu- ar en el Banco de Piedad de hile, una manifestación que ofre- e un grupo de socios al joven orge Corral, que tuvo una bri- ante participación en la Gran samblea Pan-Americana del Ni- o

Concurrirán a esta fiesta, en- e otros los siguientes socios: Leonel Martínez Thedy; Manuel albrán de la Lastra, Luis Pacull anuel Mathieu, Sergio San Mar- n, Eduardo Valdés Cuevas, Al- redo Grez Irarrázaval, Ernesto lánes Edwards, Oscar Viel Bal- aceda, Alberto Cabero, Hernán esco Mac Clure, Samuel Sánchez ial, Manuel Gaete Toro, Manuel arrios Vial, Hernán Concha Gai s, José Antonio Lecaros Izquier- o, Emilio Gaete, Rafael Pizarro varios otros.

MATRIMONIO CONCERTADO —Ha quedado concertado el ma- rimonio de la señorita Sofía Va- ela Cordovez con el señor Agustín cheverría Alamos.

MATRIMONIO LIRA VERGA- A - MONTT SMITH. — El 8 de un'o se efectuará el matrimonio e la señorita María Montt Smith on el señor Luis Lira Vergara.

ombreros
DE SEÑORA
SE REALIZA TODA LA EXIS. TENCIA DE SOMBREROS, LIN. DOS MODELOS DESDE $ 35
COMPAÑIA 1580

El "Santa Teresa" trajo numerosos turistas norteamericanos

En el vapor "Santa Teresa", lle- ado en la mañana de ayer a Val- araiso, trajo a Chile a numerosos uristas norteamericanos, que vie- en en viaje de placer a conocer uestro país.

Uno de os principales objetivos e este viaje es para conocer las Pastelerías de Ramis Clar, y ver odo de establecer en Nueva York na sucursal para la venta de los eliciosos pasteles de crema chan- illy, asegurándose que hay mu- hos turistas con fuertes capitales ue están dispuestos a este nego- io

Después de algunos días de es- adía en ésta, regresarán.

Mme. DUCHESNE
ESTADO 250
Trajes de baile.
Trajes sastres y ele- gantes.
Abrigos de pieles.
Realización de sombreros modelos, maletines, etc.

HOY: BAILE
APACHE
Roseland
Ahumada 56 ::: 5.30 a 8.30 P. M. y de 10 a 12.30 P. M.
Repetición de todo el grandioso éxito de anoche, que concurrieron alrededor de 300 personas. Local estilo taberna de los barrios bajos de París
Orquesta de 6 Profesores
TIPERARY

NO MAS FEAS
La persona más fea se pondrá bonita al momento, usando la Maravillosa Leche de Rosas de Werck, Crema de la Reina de Hungría, Rojo Líquido de Werck, Leche Ideal de Werck y los fragancioso polvos de la Reina de Hungría de Werck.
Pedirlos a Daube y Cía. y en todas las boticas de la República.

LOS MATRIMONIOS DE HOY.

Señorita Raquel Valdés Balmaceda, cuyo matrimonio con el señor Juan León Noguera será bendecido hoy

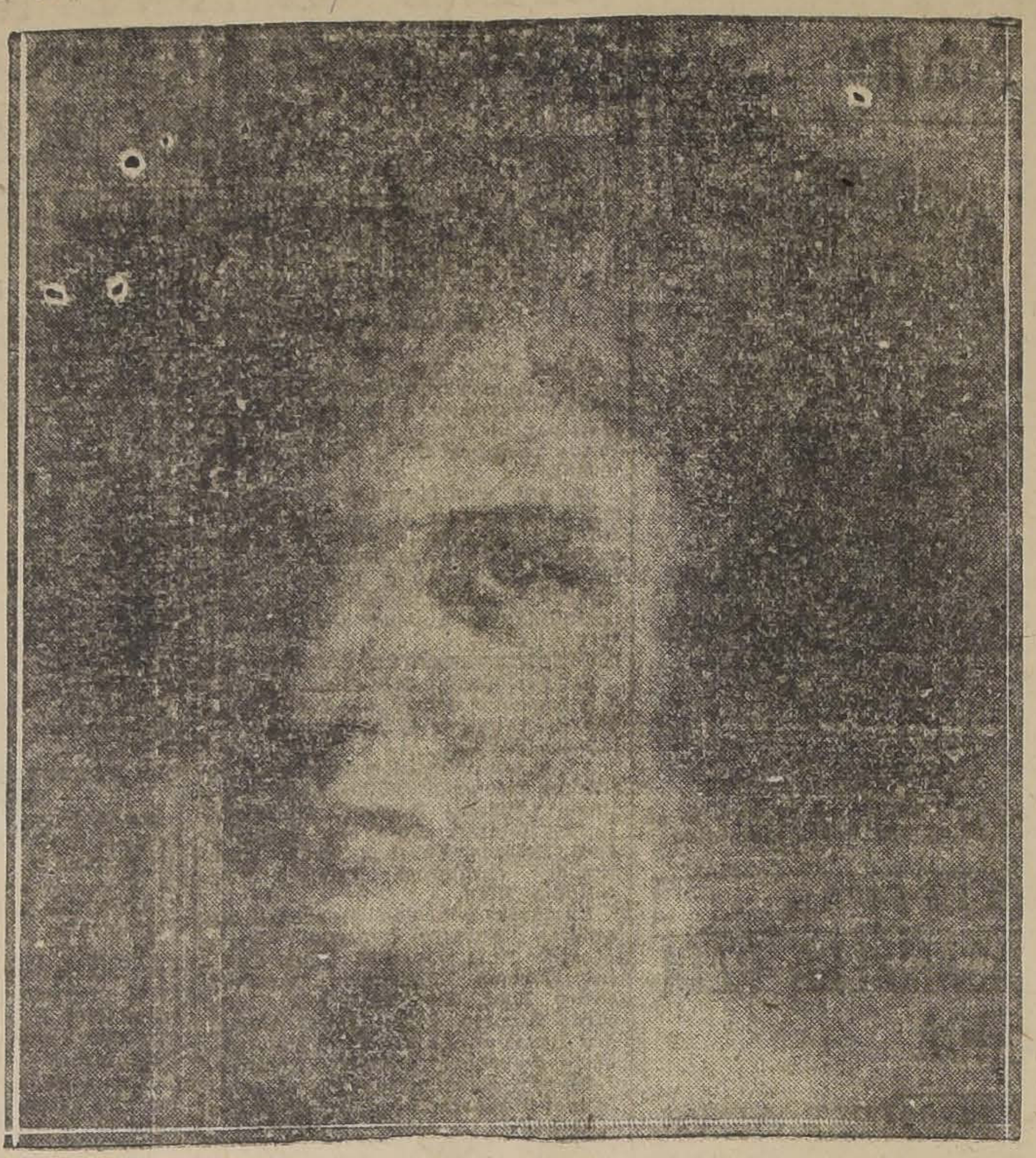

Señorita Marta Fierro Salomó, cuyo matrimonio con el señor Alberto Bascuñán Antúnez será bendecido hoy a mediodía en la Iglesia de las Agustinas

(Dibujo al pastel del señor Carlos Ossandón Guzmán)

MALON. — Un grupo de las relaciones sociales de la familia Saavedra Iglesias, sorprendió a ésta en su residencia de la Avenida Vicuña Mackenna, con un malón en la tarde del Jueves.

Entre los asistentes se encontraban las siguientes personas:

Señoras y señoritas: Ismaela I. de Saavedra, Zoila Silva de Ravanal, Luisa Rogers de Oliva, Adriana de Leiva, Ema de Metasinger, Emma de Valenzuela, Lidia y Emilia Latorre Iglesias, Susana y Josefina Saavedra Iglesias, Lucy Leiva Covarrubias, Corina y Laura Herrera Valenzuela, Emma e Inés Oliva Roggers, Blanca y Ana Perales Ruiz.

Las Reinas de Belleza usan invariablemente la incomparable Crema del Harem para el cuidado del cútis.

Ofrecemos en Venta
A PRECIOS DE OCASION
$ 260.000, CASTRO, a 50 metros de la Alameda. Espléndida casa de dos pisos independientes, 18x40 mts. Se incluye en la venta todas las lámparas y las instalaciones completas de tres piezas de toilette avaluadas, a lo menos, en $ 15,000. Deuda: $ 80,000.
$ 130.000, AVENIDA ESPAÑA, segunda cuadra. Buena casa de dos pisos independientes, 10x60 metros. Renta: $ 12,000 anuales. Las casas están arrendadas muy baratas y sin contrato. Deuda: $ 25,000
$ 100,000 LORD COCHRANE, segunda cuadra, extensa y cómoda casa de un piso. 87 metros de fondo. Tres patios, huerto, etc.
JARAMILLO Y OVALLE
AGUSTINAS 1217

ACHRAS
FAIRY
• Una delicia • es el baño cuando se emplea el exquisito JABON FAIRY da frescura y juventud • al cútis • flota en el agua

MATRIMONIO UNDURRAGA LECAROS - ZAÑARTU LARRAIN —El 13 de Junio próximo a las 12 M. se bendecirá en la Iglesia de las Agustinas el matrimonio de don Mario Zañartu Larraín con la señorita Marta Undurraga Lecaros.

COMIDA. — Don Emilio Edwards Bello y señora Rebeca Sanfuentes de Edwards ofrecieron ayer una comida a un grupo de sus amistades.

A EUROPA. — Ayer partieron a Buenos Aires, en viaje a Europa, la señora Teresa Prieto de Ross y familia y la familia Ovalle Ugarte.

—Por la combinación transandina de ayer tarde se dirigió a Buenos Aires, acompañada de su familia las señoritas Marcelle Estansan para tomar el vapor que la llevará a Europa.

La familia Estansan fijará su residencia en Burdeos.

EN EL CENTRO FEMENINO DE ESTUDIOS. — El Martes a las seis de la tarde se efectuará en este centro una interesante velada de arte, con números de canto, piano y declamación. La entrada es libre; local Delicias 1236.

Cocina. — Se ruega a las personas interesadas en este curso, se sirvan ingresar, ya que aún faltan para completar el número.

NACIMIENTO. — Ha nacido un hijo de don Carlos Aguirre y de la señora Matilde Ods de Aguirre.

—En Viña del Mar ha nacido un hijo de don Samuel Salas Troncoso y de la señora Inés Carvallo de Salas.

ENFERMOS. — Se encuentra completamente restablecida la doctora Ernestina Pérez.

Maison Odette
Realiza a precios bajísimos sus sombreros por haberlos recibido tarde.
—:— HUERFANOS 1923 —:—

Un consejo
Si le han echado a perder su ropa y le exigieron el valor del teñido o desmanchado, no se imagine que todas las tintorerías son iguales.
Diríjase usted a una Casa seria y verá la diferencia.
Por nuestra parte le garantizamos que jamás hemos fracasado en 25 años de trabajos ejecutados a la alta sociedad de Santiago y provincias. Teñidos en todos los colores imaginables y desmanchados difíciles.
TINTORERIA "EL ARTE"
AGUSTINAS 851, FRENTE AL TEMPLO SAN AGUSTIN Y DELICIAS 2192 (PORTAL)

CLASES DE BAILE
por el Prof. F. ZARATE
ULTIMAS NOVEDADES
Hago presente que no tengo bailes públicos; sólo me dedico a clases privadas en mi sala y a domicilio. Horas: de 10 a 12 y de 1 a 11 P. M.
Arturo Prat 218
Enseñanza gratis a señoritas honorables, los lunes y Jueves, de 6 a 8 P. M.

1.90
CORBATAS
Rositas hechas, forma mosca de última moda, seda finísima. Oferta especial
LA REINA DE LAS MEDIAS
AHUMADA 360

Casa bien amoblada en arriendo
PROXIMA PARQUE FORESTAL
$ 1,000 mensuales
Salón, comedor, gran hall, 4 dormitorios, 2 toilettes instaladas, gas, luz eléctrica, teléfono, buenas dependencias, etc.
JARAMILLO Y OVALLE
AGUSTINAS 1217

El MARTES 26 aparece
"FAMILIA"
la gran revista de modas y hogar con las últimas novedades de la presente estación : : : y un escogido material literario : : :

RESIDENCIA. — El Edecán de S. E. Teniente 1.o de Marina señor Guillermo Troncoso Pala- cios y señora Berta Daroch de Troncoso han fijado su residen- cia en Carrera 489.

LA SEÑORA ENRIQUETA CAN- MAS ROSS v. DE FLORES — Ha dejado de existir en Peña Blan- ca esta respetable señora, vincu- lada por muchos lazos a la socie- dad antigua de Valparaíso. Goza- ba de general estimación por sus virtudes, su alma caritativa y sus excepcionales condiciones de ca- rácter le conquistaron verdaderos afectos.

Sus restos fueron sepultados en el Cementerio N.o 1 de Val- paraíso.

DON ELEODORO MORAGA CASTRO. — En la madrugada de hoy ha dejado de existir en es- ta capital, después de una rápida enfermedad, el señor Eleodoro Moraga Castro, militar retirado y miembro de la Sociedad de Invá- lidos del 79 y Veteranos del Ejér- cito y Armada.

El señor Moraga Castro hizo la campaña de la guerra del Pacífico en el Batallón Bulnes y se encon- tró en diversas acciones de guerra.

Los funerales del señor Mora- ga tendrán lugar hoy a las tres de la tarde. A ellos concurrirá la banda del Regimiento Telégrafos.

Con este motivo, la Sociedad de Veteranos del 79 cita a todos sus miembros para concurrir a sus fu- nerales. El cortejo partirá desde su casa habitación, calle Prat N.o 1901, a una cuadra de la Av. Irarrázaval.

FALLECIMIENTO. — Víctima de cruel enfermedad y a la tem- prana edad de 19 años ha deja- do de existir el joven Arturo Ve- gara Elorza, cuyos restos fueron sepultados privadamente anteayer a las cuatro de la tarde.

Manera de desprenderse de un cutis malo

(Del "Woman's Realm")

Es una tontería intentar cubrir un color cetrino, cuando se le puede hacer desaparecer o cambiar el cutis. El "rouge" u otras substan- cias similares aplicadas a un ros- tro trigueño, sólo sirven para ha- cer más visible el defecto. Lo me- jor es aplicarse cera pura merco- lizada lo mismo que si se tratara de cold cream, lavándose la cara por la mañana con agua calien- te. El efecto, después de las pri- meras aplicaciones, es sencillamen- te maravilloso. Gradualmente y sin dolor, la cera absorbe la cu- tícula mortecina en partículas im- perceptibles, mostrando la hermo- sa piel nueva y aterciopelada que hay debajo. Ninguna mujer osten- tará un cutis pálido con ronchas, barrillos o pecas, si compra en la farmacia cera pura mercolizada y la usa en la forma indicada.

AVENIDA ESPAÑA NUMERO 47
Pídese propuesta arrendamiento esta propiedad, tiene 20 por 75.50 metros de la Alameda de las Delicias toda cerrada, con galpones y con 15 departamentos para guardar autos. Apropiada para una gran Fábrica industrial.
Contrata de 2 a 5 años. Entrégase 1.o de Julio.
EDUARDO MUJICA C.- CASILLA 3365

¡¡Baratura de Pieles!!
DESDE MAÑANA LUNES Y DURANTE LA SEMANA HABRA UNA GRANDIOSA Y COLOSAL BARATURA DE PIELES EN MODELOS ELEGANTES Y DE ULTIMA NOVEDAD A PRECIOS DE VERDADERO REGALO

PALETO de piel negra, largo 78 centímetros . .	$ 380.—
PALETO de piel café lustré, largo 78 centímetros	400.—
PALETO de rasé toppo clase fina, largo 78 mts.	650.—
PALETO de rasé, toppo, clase fina, largo 143 ..	860.—
PALETO ed nutria, Australia negra, alrgo 75 ctm.	550.—
PALETO de nutria, australia de 1.a clase, largo 75 centímetros	650.—
PALETO lustre visont clase fina, largo 80 ctm. .	650.—
PALETO imitación petit.gris lustré 3|4, largo un metro	850.—
PALETO de nutria, australia de 1.a clase, 3|4, largo un metro	950.—
PALETO de nutria, australia de 1.a clase, 3|4, largo 90 centímetros	650.—
REGIA capa nutria australia, larga hasta el ruedo	950.—
PALETO de nutria de Canadá, clase extra, largo 1 metro 25	1.200.—
PALETO de topo legítimo, 3|4, largo 1 metro 05 .	1.650.—
PALETO de petit-gris, lustré, 3|4, largo 1 metro, vale $ 3,500, ahora	2.450.—
PALETO de astrakán legítimo, 1 metro 05, vale 4,000 pesos, ahora	2.800.—

Hay también un variado surtido en Capas, Echarpes y Zorros a precios extraordinariamente bajos. ¡Señora! acuda mañana mismo a aprovechar la colosal baratura porque después será tarde.
Peletería Catedral
CATEDRAL 1484
Casi esquina San Martín

APOSTAREMOS
$ 1000
TINTORERIA A VAPOR Y LAVANDERIA QUIMICA
Siempre contra igual cantidad ante NOTARIO a toda persona que pruebe y justifique que hay en Santiago otra firma del ramo que supere los trabajos que presenta nuestra casa.
Fábrica y casa matriz:
1430—SAN DIEGO—1430
entre Victoria y P. Lagos
Casa Central:
884—MERCED—88
(Casa Colorada)
entre Estado y S. Antonio
La Innovación

¡A PESAR DE LA CARESTIA DE LA VIDA!
LA CALEFACCION A GAS
SIGUE SIENDO LA MAS BARATA, Y SIN DUDA LA DE MAYOR
Comodidad e Higiene
GRANDES FACILIDADES DE PAGO
Consulte precios y garantías. — Sección Ventas. — Santo Domingo 1061

EN CASA DE DON EMILIO EDWARDS BELLO.—El señor Emilio Edwards Bello y señora Rebeca Sanfuentes de Edwards, ofrecieron anoche una comida en su casa habitación, a la cual concurrieron don Hernán Cuevas y señora Mary Sanfuentes de Cuevas; don Carlos Dávila, don Joaquín Edwards, don Juan Luis Sanfuentes, don Arturo Meza Olva, don Hugo Silva, don José María Raposo y don Conrado Ríos Gallardo.

UNA VELADA QUE PREPARA LA SOCIEDAD "ROSARIO ORREGO".—La sociedad "Rosario Orrego" formada por profesoras, alumnas y ex-alumnas del Liceo número 5 de Niñas, dará en el Teatro smeralda una velada el Lunes 1.o de Junio, a beneficio de sus obras post-escolares.

Las entradas pueden solicitarse en el local del Liceo, Vicuña Mackenna N.o 24, los días Martes y Viernes, de 5 a 6 P. M.

MATINEE.—La señorita Lucila Vicuña Velasco ofreció ayer tarde una simpática recepción a un grupo íntimo de sus relaciones.

Asistieron las siguientes señoritas y jóvenes:

Lucila Vicuña Velasco, Carmen Martínez Prieto, Alicia Acuña Herreros, María Lira Larraín, Ana Bravo Walker, Alicia Valdés Vial, María Iñiguez Infante, Luz Infante Velasco, Irene Hurtado Echenique, María Valdés Portales, Jesús Ruiz Tagle Mena.

Y los jóvenes Samuel Claro Velasco, Guillermo Díaz Cruchaga, Edmundo Vicuña Velasco, Jorge Bernales Valdés, José Manuel Balmaceda Ossa, Roberto Ossandón Guzmán, Mario Vicuña Velasco, José Alberto Bravo Walker, Lucho Bravo Walker, Lucho Vicuña Vicuña, Ignacio Infante Velasco, Ignacio Alcalde Aplegat, Lucho Cerda Urrutia, Benjamín Vergara Pinto, Manuel Vergara Pinto, Jorge Vicuña Velasco, Bernardo Solar Correa, Eduardo Castillo Sánchez, Ladislao Lira Larraín, Marcial García Huidobro Marín.

PARTE. — Circula el siguiente:

"Manuel Mackenna Subercaseaux y señora Mercedes Vicuña de Mackenna invitan a usted a la bendición del matrimonio de su hija Carmen con el señor Alfredo Ureta Valdés, que se efectuará en la Iglesia de las Agustinas, el Sábado 30 del presente a las 12 del día.

BAILE. — La señorita Josefina Salas Pereira ofrecerá a fines del mes próximo un baile a sus relaciones.

IN MEMORIAM. — Mañana Lunes 25, segundo aniversario del fallecimiento de la señora Celia Zúñiga de Lagos, se dirán misas a las nueve de la mañana en la iglesia de la Gratitud Nacional.

MATRIMONIO.—Don Gorgonio Barrera, profesor del Liceo de Valparaíso, contraerá matrimonio en el mes de Julio con la señorita Marina Espinosa Pica.

ALMUERZO. — Un grupo de amigos festejó ayer con un almuerzo a don Alberto Bascuñán Antúnez.

CLUB DE SEÑORAS.—Biógrafo —Las funciones de hoy.—Hoy habrá dos hermosas funciones en esta Sala. En matinée, a las 3 P. M., gran acontecimiento, pues todo el Circo Italia actuará en este teatro. El programa es el siguiente: 1. La troupe china Won Charvan en sus difíciles pruebas colgados por los dientes; 2. Tranca japonesa, por Mr. Griz; 3. Entrada cómica por los tonys Champit, Papayita y el clown Yáñez; 4. Zapateo italiano; 5. Malabares por el trío Cordoveus; 6. La mujer culebra (madame Teller); 7. Alambre invisible, por la señorita Gajardo; 8. Bailes; 9. Los Argentinos, canciones y pericones por la familia Cassane; 10. La graciosísima pantomima, Baile de máscaras. Niños o grandes, $ 2.20. Té o chocolate se servirá en un entreacto por $ 1.20.

En la Especial, a las 6 en punto, se exhibirá la grandiosa cinta "Por la libertad de América". Se pasarán las dos partes juntas o sea la obra completa en esta sola función.

Consejos de la Comtesse Ivon

PIELES Y MAS PIELES.—Santiago con sus fríos va pareciendo una ciudad rusa y también por su gran cantidad de negocios de peletería que se disputan la buena clientela; pero éstas prefieren sus casas conocidas y acreditadas por largos años de confianza, como es la **Peletería Americana, Alameda esquina de San Diego,** donde encuentra ebrigos en pieles finas, como petit gris, sking, nutria, kalensky, y pieles especiales para adornos a precios bajísimos.

NO TRAGAR MICROBIOS.—Después de los descubrimientos de Pasteur se puede prevenir la mayor parte de las enfermedades por métodos higiénicos que destruyen o alejan los microbios nocivos. Así para evitar su resfrío y la grippe debe cuidarse de mantener un aseo perfecto en la boca y para ello nada es más eficaz y agradable que usar **Elixir, Crema y polvos dentífricos del Laboratorio Chile.** Sus propiedades curativas y antisépticas son los más formidables destructores de microbios.

ATENCION CON LOS OJOS.—No hay nada más triste que perder la vista y quedar ciego. Es a lo que están expuestas las personas que no cuidan a tiempo sus ojos, a pesar de que nada les cuesta visitar el afamado **Instituto Optico de Rotter, Ahumada 264,** donde le atienden gratuitamente.

PARA LA TOILETTE.—Hay miles de preparaciones recomendadas para el embellecimiento, que producen resultados contrarios. En cambio, la **Leche Crema, Rojo y Polvos Hammelis del doctor Davis,** evita y cura toda clase de afecciones al cutis, quita las arrugas, rejuvenece. Sólo la vende su único importador, San Antonio 69.

EL TOCADOR.—Es difícil encontrar un jabón de tocador que deje plenamente satisfecha. A las personas delicadas les aconsejamos usar el **Jabón Pavlowa** que vende la **Botica Italiana, Huérfanos 1020** y con seguridad le encontrará todas las cualidades que lo adoptará definitivamente.

LOS FRIOS Y LA MODA.—El Observatorio de El Salto nos está anunciando olas de frío con extraordinaria frecuencia y lo que es peor, estos pronósticos se realizan al pie de la letra y con exceso. Felizmente, la moda viene en nuestra ayuda con los tejidos. **La Tricoteuse, Agustinas 980,** presenta los mejores modelos en trajes tejidos, abrigos, casacas, bufandas, tailleurs de última moda y con los mejores materiales. Hace también sobre medida y figurines especiales, a precios muy reducidos.

EL MEJOR TONICO PARA EL ORGANISMO.—Las personas débiles y anémicas convalescientes necesitan un poderoso reconstituyente, cual es el **Cerebrol,** que estimula las funciones del corazón y del cerebro, regulariza la digestión, desarrolla el apetito, reconstituye los tejidos y los huesos, da vigor, alegría y actividad y puede ser tomado por las personas más delicadas y los niños. Se vende en las Droguerías y buenas boticas.

COMER BIEN.—Si hay algo en lo que no se puede ni debe economizar, es en la comida, porque toda economía se traduce en debilitamiento y en enfermedades por la insuficiencia y mala calidad de los alimentos. Por esto, siempre recomendamos a nuestros lectores la **Casa C. Mariotti, Santo Domingo 979,** donde siempre se encuentra la mejor mantequilla de Santiago. Excelente surtido de quesos importados y del país.

EN SIBERIA.—Qué fríos más atroces, los que estamos soportando y sin embargo muchos dudaban que estuviéramos en pleno Otoño. Ahora, pensar que todavía nos faltan los más rigurosos del Invierno! Así se explica el afán que hay ahora en recorrer el comercio en busca de telas abrigadoras para confeccionar apresuradamente toilettes y abrigos protectores, adecuados al rigor extraordinario de la estación.

Queremos hacer una buena indicación a nuestros lectores, que estamos seguros nos sabrán agradecer, dándole la dirección de la **Galería de Novedades, Monjitas 879 y Veintiuno de Mayo 511,** que por estar un poco fuera del centro obligado, y por ser nueva, no es debidamente conocida, como debiera serlo por la bondad de sus telas y sus bajos precios. Ahora tiene un inmenso surtido de telas de seda y de lana, como ser: Terciopelo de sera, felpa, otoñan de seda y de lana, gamuza, duvetine, piel de oso, astrakan, felpa, kaksha, gabardina y terciopelo de lana. Ahí nuestras lectoras encontrarán también un variado y escogido surtido de medias de seda, guantes, maletines, adornos para trajes, cinturones, etc.

CAFE MOKA.—El café alcanza precios inabordables para las familias, es un artículo de lujo del cual es preciso privarse y reemplazarlo por el **Café Moka** producto nacional, de sabor y aroma exquisito, recomendado por los mejores médicos, por no dañar el corazón y por sus cualidades tónicas y medicinales, que lo hacen especial para enfermos y convalecientes. Unico representante **Mauricio Guzmán, Pasaje Matte 58.**

¿QUE ES EL GALEGACTOL?.—He aquí una pregunta que se hace y que conviene contestar para evitar dudas y confusiones. El **Galegactol** es un específico preparado por el **Laboratorio Chile** y destinado a las madres para tonificarlas y darle los mejores medios de alimentar a sus hijos, los que crecerán y se desarrollarán sanos y robustos. Toda madre debe ensayar este precioso específico, recomendado por todos los doctores y se asombrarán por los magníficos resultados, ahorrándose el triste espectáculo de tener niños enclenques y enfermizos.

DECRETOS-LEYES.—El país está dominado por los decretos-leyes que a todos nos afecta directa o indirectamente con nuevas contribuciones e impuestos y nadie sabe darse cuenta clara de los nuevos gravámenes que le afectan y lo que realmente debe pagar en cada caso. Para llenar este vacío **La Librería Nascimento, Ahumada 125,** ha comenzado a editar folletos de estos decretos-leyes y ya tiene en venta la **Ley de Notarías,** comprendiendo los nuevos aranceles y organización notarial y las penas y sanciones en cada caso. **La Ley del Trabajo,** que interesa a todos los empleados y patrones, comerciantes industriales, cuya consulta es obligatoria diariamente, para resolver los problemas que surgen entre ambos. Precio $ 1.20 con fuertes descuentos en pedidos por mayor.

PLAQUEES CRISTOFLES.—Cuando se entra a un comedor lo que más atrae la atención son sus plaquées, tanto en el servicio de mesa, como en las piezas de centro, bandejas y los mil accesorios que sabe darse el lujo y el confort. Generalmente encontramos la marca Cristofle cuando el servicio llama la atención por su elegante gusto artístico, como que es uno de los más altos exponentes de las industrias de lujo, con el cual se provee al mundo entero. Para formarse una idea de ellos, visítese la **Casa Mauricio Gasman, Pasaje Matte 58,** representante de esta casa y también de las estufas marcas **Argentan y Alpaca Francesa.** Tiene facilidades para regalos y da facilidades para el pago, aparte de que sus precios son muy bajos.

ESPECIAL PARA SEÑORITA Y SEÑORAS.—No se crea por el título que se trata de una nueva película sensacional, sólo vamos a ocuparnos de algo más interesante y práctico, netamente femenino: de las medias de seda **María Antoniette** la última palabra en elegancia y duración, que vende al precio de por mayor la Casa Importadora de **Otto Fuhriman** calle **Las Rosas 1123,** casi esquina de **Bandera.** Al mismo tiempo tendrán oportunidad de comprar lana para tejidos, tapicería y alfombras de Smyrna, con sus correspondientes esterillas de todas formas y dibujos. Recomendamos especialmente la lana en ovillos astrakan y la Fleischer, que está realizando al costo, oportunidad que durará pocos días y conviene aprovechar en seguida.

COMTESSE IVON.

LAS DIFERENTES FESTIVIDADES SOCIALES EN CELEBRACION DEL EMPIRE DAY.—

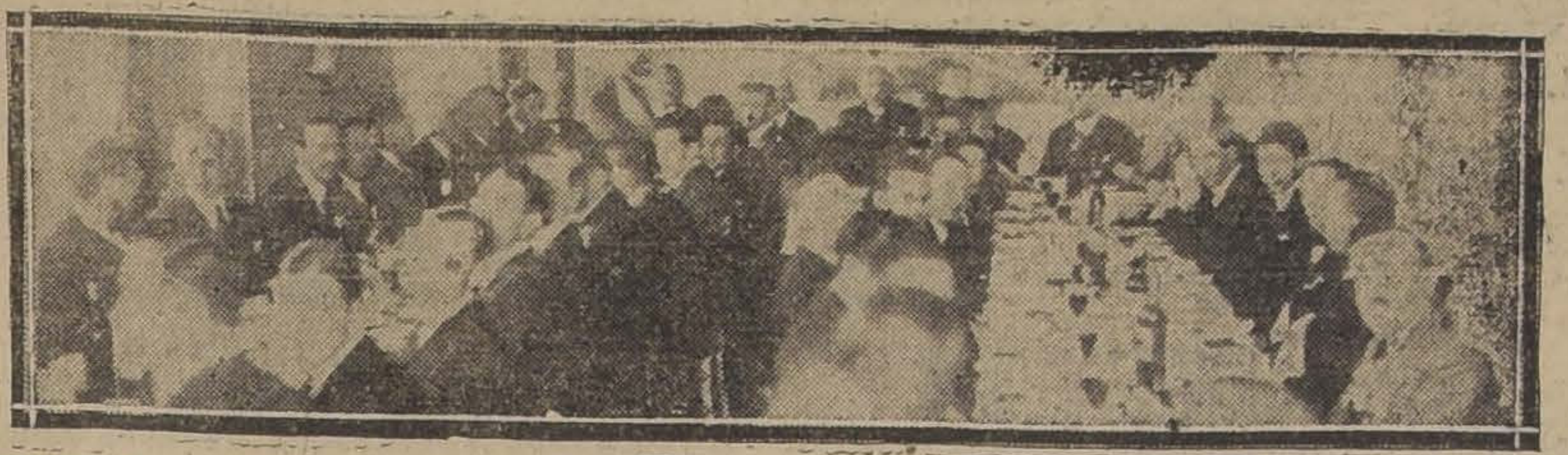

Aspecto de las mesas durante el almuerzo efectuado ayer en el Club Inglés, que fué presidido por el Ministro inglés

VIDA SOCIAL PORTEÑA

EL SEÑOR CHARLES HENRY LEE. — Ha fallecido en este puerto, el respetable caballero señor Charles Henry Lee, vinculado a distinguidas familias de la colectividad británica y de la sociedad porteña.

Poseedor de revelantes cualidades, que le atraían el acto el respeto y estimación de cuantos lo conocían, su desaparecimiento ha causado hondo sentimiento en el vasto círculo de sus relaciones.

Sus funerales se verificarán hoy, a las nueve de la mañana, partiendo el cortejo de la Plaza Echaurren, subida Castillo, en dirección al Cementerio de Disidentes.

LA SEÑORA ADELINA ROMO v. de ZAPATA. — Ayer ha dejado de existir en Cabildo la respetable señora Adelina Romo vda. de Zapata, vinculada a distinguidas familias de Santiago y Copiapó.

Su fallecimiento ha causado vivo pesar entre sus numerosas relaciones, en especial en el pueblo de su residencia, donde vivía rodeada del afecto y estimación de todos.

FALLECIMIENTO. — Ha fallecido en este puerto, a la edad de 13 años Anita Campodónico Escobar, hija del señor Agustín Campodónico y de la señora Blanca Escobar de Campodónico.

Sus funerales se verificaron el Jueves último.

ENFERMOS. — Desde el Jueves último se encuentran gravemente enfermo en el Pensionado Van Buren, el ingeniero jefe de la Sección Obras Hidráulicas de la Armada, don Pablo Grosser H.

—Ha sido operado el señor Eliseo Rojas González.

EL SUPERINTENDENTE DE ADUANAS. — Regresó a este puerto, el Superintendente de Aduanas, don Marcos Walton.

MATRIMONIO SOMAVIA ASQUET-DITTBORN TORRES.—A mediodía de hoy será bendecido en la Parroquia de Viña del Mar el matrimonio del señor Hernán Somavia Asquet con la señorita Olga Dittborn Torres.

Serán padrinos por parte del novio, don Juan Somavia y señora Lola Asquet de Somavia; y por parte de la novia, don Carlos Dittborn y señora Lucrecia Torres de Dittborn.

En la ceremonia religiosa serán testigos del novio, los señores Víctor Fontaine, Luis Gómez N. y Eugenio Hübner R.; y de la novia los señores Jorge y Eugenio Dittborn Torres y Pedro Torres.

En el acto civil serán testigos del novio los señores José Ramón Gutiérrez, Javier Angulo y Alfonso Somavia; y de la novia, los señores Rafael Torres, Julio y Luis Dittborn.

EN HONOR DE DON JAVIER VALDES P.—El personal de la Zona de Impuestos Internos de Valparaíso ofreció ayer en los comedores del Gran Hotel de Viña del Mar, un almuerzo como manifestación de simpatía al jefe de ese servicio, don Javier Valdés Polloni.

Además del festejado, asistieron los siguientes señores: David Olea, Francisco Olivares, Alejandro Hederra, Tulio Chacón Duncan, Carlos Muñoz Barrios, Benjamín Trewhuela, Lucio Carrasco, Galo Aguirre, Alberto Pino, Alberto Prieto, Julio Gacitúa, Tomás Vargas, Lionel Moller, Santiago Figueroa, Alberto Escobar, Alberto Guerrero, Francisco Maturana, Carlos Müller, Guillermo Sotomayor, Alberto Aguilar, Carlos Muñoz Ossa, Arturo Romero, Roberto Ritchis, Arturo Arellano, Raúl Fellú, Alberto Lagarrigue y Horacio Nordenflycht.

NACIMIENTO.—En Viña del Mar ha nacido un hijo del señor Samuel Salas Troncoso y de la señora Inés Carvallo de Salas.

LAS EXTRAORDINARIAS FUNCIONES DE HO DE LA COMPAÑIA DE OPERETAS RENEE ORO, EN EL PRINCIPAL

La gran matinée infantil de las tres de la tard

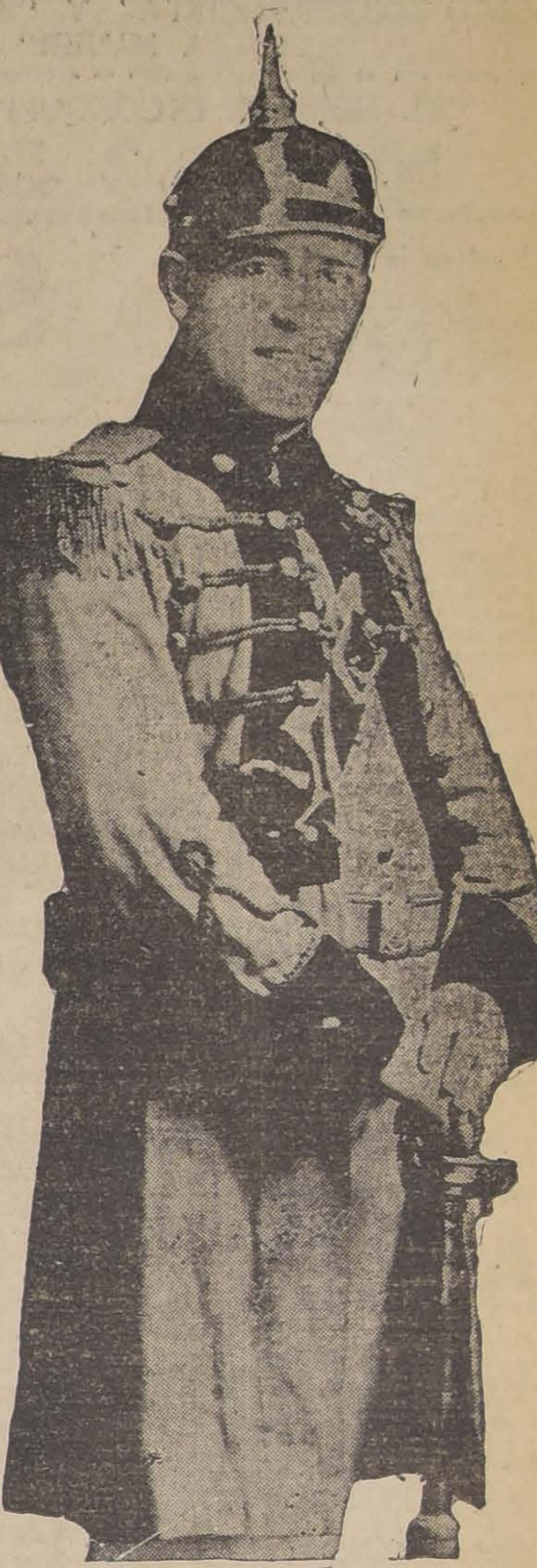

El tenor Gabriel Tejel

Un programa brillante presentará hoy la compañía de operetas que dirige con tanto acierto la distinguida cinematografista argentina, Renée Oro, y que es tal vez el espectáculo más interesante que hay hoy día en nuestra capital.

La compañía ofrecerá hoy su primera matinée infantil y en ella según instrucciones precisas de la señorita Oro, se harán números seleccionados a fin de que los niños pasen una tarde alegre y de sano exparcimiento.

Además cada padre de familia puede entrar gratis a dos niños a esta matinée, decisión ésta que responde a los anhelos altruístas de la gentil directora de la compañía.

El programa de la matinée estará compuesto de recitaciones por una niñita llamada Pequeña Singermann, variedades por Luis Rojas, tonadillas por la tiple de la compañía Ida Herrera (La Chilenita) y dos actos de "Las Libélulas".

Las secciones de gran moda de vermouth y noche se harán con la triunfal revista de opereta "La danza de las Libélulas", y en la que tan brillante actuación tienen las tiples Juanita Rizal, Eloísa Iturrate e Ida Herrera, el tenor Tejel, el tenor cómico Augusto Soto y los actores Juanito Robles, Rojas y Camarassa.

—Para mañana la compañía como día de la Argentina está preparando una función de gala que será presidida por el Embajador de la República Argentina, doctor Malbrán, y a la que asistirán las autoridades gubernativas y locales.

En esta función se desarrollará un programa extraordinario y habrá varias notas de arte argentino que está preparando con toda actividad la incansable señorita Renée Oro.

—Para pronto se anuncia la bella opereta de Emerich Kallman: "La Princesa de las Czardas".

PRINCIPAL
HOY DOMINGO 3 FUNCIONES
3.15 Matinée Infantil
Entrada gratis para dos niños que vayan acompañados por una persona mayor.
"LA DANZA DE LAS LIBELULAS"
y acto de variedades a cargo de la "CHILENITA" y de la "PETITE SINGERMAN".
Vermouth 6 en punto.
Ultimas funciones de
"LA BAYADERA"
Noche, 9.15:
"LA DANZA DE LAS LIBELULAS"

Belleza del Cabello
Pétrole HAHN
el gran restaurador del cabello

PIELES
CON GRANDES FACILIDADES DE PAGO OFRECE LA NUEVA
PELETERIA
"PETIT PALAIS"
AGUSTINAS 1076 (Frente al Banco Anglo)
NOTA.—Escríbanos a la casilla 3170, y le atenderemos en su domicilio.

¡LUNES FERIADO!
El aniversario argentino
en el Balneario Apoquindo
A veinte minutos de la capital, puede usted cómodamente visitar el BALNEARIO en este día de fiesta, cuyo CASINO está atendido esmeradamente.
Allí tendrá ocasión de admirar el espléndido paisaje nevado de la Cordillera.
BUENA MUSICA Y BUENA COMIDA, $ 6, cubierto.
BAÑOS MINERALES CALIENTES.— TELFONO 3, LAS CONDES
AUTOBUS DESDE LA PLAZA DE ARMAS (frente Intendencia).

EN LA MAYORIA DE LOS CASOS PUEDEN CONECTARSE LAS
Estufas o Radiadores
ELECTRICOS
A LOS ENCHUFES DE LA INSTALACION DE ALUMBRADO

3.90
Medias de Seda
con costura, garantidas, sin fallas, colores de última moda. Esta oferta especial es solamente por pocos días.
Ahumada 360

BAILE
Tengo el agrado de avisar a mis alumnos y ex-alumnos en general, que en lo sucesivo las academias de los Jueves, de 9 a 12 y los Domingos en la tarde, de 5 a 8, se efectuarán en el EDIFICIO ARIZTIA, CALLE NUEVA YORK 54. Los demás días, como de costumbre, en Gálvez 119, en la sala de estudio: en Gálvez 119.
PROF. M. AGUILAR

SEÑORA
Si usted tiene canas y quiere teñirlas, tenga cuidado con las tituras.
L'ENEOL, es la mejor, por la buena razón que es la única tintura que aplica el señor Loubat y para usted es la menor garantía.
J. LOUBAT
SAN ANTONIO 203, ESQUINA DE AGUSTINAS

Maison de Blanc
— 267 SAN ANTONIO —
Acaba de llegar precioso surtido abrigos, trajes y batas para señoras de las mejores casas de París.
Se realiza un lote de sobretodos para caballeros, corte Americano, valor de 400 pesos, en 150 pesos. Aprovechar de la oportunidad.
Gran surtido en alfombras legítimas de Persia y Esmirna, a precios nunca vistos.
MAISON DE BLANC
267 Calle San Antonio

MEDIAS DE LANA
PARA SEÑORAS, NIÑOS Y CABALLEROS
LA REINA DE LAS MEDIAS
AHUMADA 360

El Splendid
DANCING
de ESCOBAR
Triunfa por K. O.
EN SU INAUGURACION DE AYER. — Está tan regiamente presentado, que su propietario y director ha sido felicitado por los cientos de personas que lo han visitado. Verdaderamente, este Dancing es una novedad en nuestro país.
-HOY-
TARDE y NOCHE
Bailes a gran orquesta
RISPOLI
Visítelo y se convencerá que está a la altura de cualquier Dancing Europeo
Prof.
LUIS A. ESCOBAR
PUENTE 682

MARTES
Todo aficionado al buen cine, sabe que las películas que se estrenan cada Martes en los Teatros Setiembre y Brasil, son REALMENTE BUENAS.
Sabido es también que las vistas "Jewel" (Joya), forman la aristocracia de la producción de la Universal Pictures Corporation.
La película que se estrenará pasado mañana (Martes) en los Teatros Setiembre y Brasil, titulada
Secretos de la Noche
es una de las mejores del grupo Jewel. Es interpretada por un lote de estrellas en el que figuran MADGE BELLAMY, ZASU PITTS, ROSEMARY THEBY y JAMES KIRKWOOD.
Su argumento es de una originalidad absoluta. El espectador reirá como con una Mack Sennett y se emocionará como con una obra Grand Guignol.

3P.M. GRANDIOSA MATINEE DOBLE CON PROGRAMAS DEDICADOS A LA MENTALIDAD Y CULTURA DE LOS NIÑOS

DOS HORAS DE RISA Y AVENTURAS

La más graciosa comedia que interpreta el popular mimo BUNSTER KEATON:

"POR NO PAGAR EL ALQUILER"

Y el estreno de las dos divertidas comedias:

"SIDONIO CONFERENCISTA" Y "EL HOMBRE CONTRA LA MUJER"

Terminando con el emocionante drama de aventuras

"EL HOMBRE INCONQUISTABLE"

Niños $ 2 FUNCION COMPLETA

SPLENDID

EL CINE MAS ELEGANTE DE CHILE—DIRECCION MAX GLUCKSMANN

6.30 Y 10.30 P. M.

FUNCIONES DE GRAN MODA

Estreno de una delicada comedia "R. C.", que será el más grande acontecimiento de risa:

HOY "UN SUSTO A MEDIA NOCHE"

Creación de la adorable y elegante

PATSY RUTH MILLER

Un encantador romance de peripecias macabras, con fantasmas del otro mundo y de éste: duendes, esqueletos que bailan shimmys de ultratumba, capaces de ponerle los pelos de punta a una bola de billar.

Juanita Rizal en la opereta

Una figura especialmente intesante y de valor se ha destacado l conjunto que actúa en el Prinpal: nos referimos a la tiple cannte Juanita Rizal.

Un poco confundida en el connto de revistas de Eulogio Vesco, donde por razones que no es caso detallar aquí, tenía una acación casi secundaria, no pudo anifestarse en la temporada en da la amplitud de sus facultas y de sus méritos que son en alidad extraordinarios. Es necesao tener presente que Juanita Ril lleva apenas unos catorce meses en la escena: debutó el año pado con el maestro Vives, haciendo ña Francisquita, don Lucas del garral y El Duquesito, pero luego ntratos más ventajosos y la creente simpatía del público la lleron a la revista y se quedó en enos Aires haciendo una jorna. que la destacó como tiple de cualades brillantes. Más tarde Vesco la incorporó a su conjunto tenemos entendido que con él hi. la jira por Brasil, Uruguay, Arntina y por último Chile.

Pero es indudable que la persodad de Juanita Rizal está moldada para la opereta por sus fatades de cantante y de artista. osee una hermosa voz, de timbre guro y atrayente; tiene distinción simpatía y sobre todo, sabe dar rácter y color a sus interpretaones. En la compañía de Renée ro se ha revelado como una arsta inteligente, distinguida, que se pone por su figura y su labor cénica.

El público la ha distinguido con a acogida cariñosa.

SPLENDID

LA MAS HERMOSA Y ROMANTICA NOVELA

a Paramount Picture
ADOLPH ZUKOR presents
WALLACE REID and
ELSIE FERGUSON

La historia de una pasión inolvidable, que llenó toda una vida y en horas de tragedia servía de refugio y de consuelo:

POR TODA LA ETERNIDAD

El más grande amor que atravesó toda una vida.

Super - creación "PARAMOUNT", de la distinguida y elegante

Elsie Ferguson - SE ESTRENA EL **MARTES**

Teatro La Comedia

Los números preliminares a cargo de la guitarrista Ester Martínez, han interesado y son aplaudidos por el público, por la ejecución y repertorio de la artista chilena.

Magda de Bries es un elemento de especial atracción en estos espectáculos, y que sus condiciones de danzarina y su simpatía han sido elogiadas por el público.

Hoy habrá dos funciones, vermouth y nocturna, con estrenos de nuevas toilettes por Edmond de Bries y nuevos e interesantes números a cargo de la bailarina y de la concertista.

Cines ALHAMBRA Y VICTORIA

HOY: gran matinée infantil, a las 3 P. M., FUNCION DOBLE

JORGE WALSH, el gran actor atleta, favorito de nuestro público, en la sensacional producción FOX

LA FIERA

Y

PROGRAMA COMICO N.o 19

Agapito EN PAÑOS MENORES

El Turnio en EL PELICULERO

Fox Sunshine: EL RAPTO

HOY: especial y nocturna. Gran estreno social de lujo

Las bellísimas actrices EDITH ROBERTS Y VIRGINIA LEE CORBIN y los actores GASTON GLASS, STUART HOLMES y JACK MULHALL os demostrarán que para triunfar en la vida es necesario poseer

Las Tres Llaves

DEL EXITO, QUE SON: MUJERES, DINERO, SUERTE

MAÑANA: TRIUNFAL REPRISE

La creación suprema de RAQUEL MELLER:

LA ROSA DE FLANDES

Teatro Victoria

En el teatro de la calle Huérfanos donde actúa la compañía argentina que dirige Luis Arata, se representó anoche el sainete: "Tu cuna fué un conventillo", y se reprisó el "Mateo" que lleva mucho público y que gusta cada día más.

Se prepara para el Martes el estreno del sainete: "Va coyendo gente al baile", que ha despertado mucho interés porque es obra conocida por este público y ella dará ocasión a hacer comporaciones.

El Lunes 25, en función de gala, estrenarán: "El señor Gobernador", y Arata dirá el monólogo "Tratado de horal y urbanidad". A esta función ha prometido asistir el señor Presidente Alessandri y el Cuerpo Diplomático, lo que hace presumir todo un éxito, pues da ocasión para demostrar las mucha simpatías de que goza la nación hermana.

Hay en matinée, a las 6, reprisarán: "Se remata un marido", y en tarde y noche, harán "Mateo" y "Tu cuna fué un conventillo".

Las hermanas Tarasow continúan siendo la atracción del Esmeralda

El éxito de estas bailarinas rusas es sorprendente y en cada nueva presentación conquistan mayor número de admiradores que aplauden la manera especial y única de bailarina.

Hoy las dos gentiles artistas se presentarán en las secciones de vermouth y nocturna con un programa extraordinario de lanzas, en el que no faltará como es lógico suponer la hupa hupa, la graciosa danza nacional estilizada en Francia por un gran profesor de bailes. La hupa hupa, las hermanas Tarasow la bailarán en compañía de su maestro, el profesor Juan Valero.

Otra de las atracciones de hoy serán los shimmys cantados y que tanta aceptación han tenido del público.

Swanson, "Mucha ropa, poco abrigo".

Las hermanas Tarasow en breve darán su función de beneficio con un programa extraordinario y que llamará profundamente la atención.

REPUBLICA

Dirección: Máx Glücksmann

HOY GRANDIOSA MATINEE DOBLE

Estreno de la segunda función de la linda serial de Montepin:

"LA REPARTIDORA DE PAN"

Y el emocionante drama de aventuras:

"CINCO DIAS DE VIDA"

Especial y noche, estreno de la grandiosa producción

"El Elíxir de la Juventud"

Creación de la encantadora Marión Davies.

Teatro Santiago

LAS TRES FUNCIONES DE HOY

La compañía que actúa en el teatro de la calle Merced, dará hoy tres funciones interesantes, a base de programas absolutamente cómicos, que son los preferidos de nuestro público.

En la matinée se llevará a escena la obra en tres actos, titulada: "Ripamilán y Cía.", versión de una regocijada producción francesa de Enrique Gutiérrez, con la que la compañía Báguena ha logrado uno de sus mejores éxitos cómicos.

La vermouth se hará con otra obra de gran fuerza cómica: "Los Franc Masones", que se presta especialmente al lucimiento de las primeras figuras de la Compañía.

La función de la noche anuncia una nueva representación de la graciosa obra en tres actos: "Con paciencia se gana el Cielo", obra que ha sido traducida por el señor René Hurtado Borne.

Sociedad de Utileros y Atrecistas de Chile

El secretario de la Sociedad de Atrecistas y Utileros nos escribe:

Como es del dominio de todos, en el mes pasado se entregó a la Empresa del Teatro Victoria, el pliego de peticiones respecto al mejoramiento de nuestra situación, que quedó de ser resuelto a la vuelta de don Alfredo Ansaldo que tenía que ir a Buenos Aires; últimamente se acercó a dicha Empresa el delegado general de la Sociedad a recibir la contestación: el señor Ansaldo penetrado de un espíritu de justicia que le honra, estudió con interés esas peticiones que se le hacían, y convencido de que con los sueldos actuales no puede mantenerse nadie, aceptó en todas sus partes, sin discusión de ninguna especie: en esta semana se espera la contestación de la Empresa del Teatro Principal, representada en la persona de don Eduardo Farren, de quien no se duda aceptará lo que se solicita como también de don Ernesto Bouquet que prometió estudiar con interés el pliego para contestarnos.

SOCIEDAD ATRECISTAS Y UTILEROS

Cita para mañana, a las 12 1|2 (noche) a junta general extraordinaria, en San Diego Club Zenón Torrealba.

Hay asuntos de suma importancia, y en especial para comunicar la aceptación del pliego por parte de la Empresa Ansaldo y contestación de la Empresa del Teatro Principal.

Se recomienda la asistencia.

BAILE APACHE

Hoy: de 5 1|2 a 8 1|2 P. M. y de 10 a 12 1|2 A. M.

En la mejor Sala de Chile.

ROSELAND

AHUMADA 56

Local representará una Taberna de los Barrios Bajos de París.

Traje de calle con agregado de traje apache.

ORQUESTA ZINGAGRA

Por la Libertad de América

La más grandiosa de las producciones cinematográficas se exhibirán hoy en la segunda función

DEL TEATRO MIRAFLORES, A LAS 4.30 P. M

Para los programas de la primera y tercera funciones del mismo TEATRO, véase aviso respectivo.

TRES GRANDES FUNCIONES CINEMATOGRAFICAS DEL

TEATRO MIRAFLORES

Primera función, a las 2.30 P. M.:

LAS BODAS DE CHAPLIN

CHISTOSISIMA COMEDIA EN CINCO ACTOS

Segunda función, a las 4.30 P. M.: Primera parte de la grandiosa película

Por la Libertad de América

Representación histórica de un episodio de la lucha por la independencia de los EE. UU.. de América del Norte. Presentación de miles de soldados, combates sangrientos y conquistas de fuertes y ciudades; luchas cuerpo a cuerpo. Todo maravillosamente puesto en escena.

LOS PRINCIPALES INTERPRETES SON:

CAROL DEMPSTER Y LIONEL BARRIMORE

(El próximo Domingo se pasará la segunda parte y fin de la obra)

Tercera función, a las 6.30 P. M.:

QUIEN MADRUGA, DIOS LE AYUDA

POR JOHNNY HINES

SIMPATIQUISIMA Y ELEGANTE PRODUCCION DE LA

"EDITORIAL BURR"

TEATRO VICTORIA

(Huérfanos y San Antonio)

EMPRESA: SDAD. TEATRAL ANSALDO LIMITADA

Hoy— Domingo 24 de Mayo.—Hoy

COMPAÑIA ARGENTINA DE COMEDIA Y SAINETES LUIS ARATA

Matinée, a las 3 P. M.:

"SE remata un marido"

Platea: $ 5, con impuesto.

Vermouth, a las 6 en punto:

"MATEO"

"Tu cuna fué un conventillo"

Platea: $ 7, con impuesto.

Noche, a las 9.30:

"MATEO"

"Tu cuna fué un conventillo"

Platea: $ 7, con impuesto.

TEATRO SANTIAGO

EMPRESA ERNESTO BOUQUET

Compañía Chilena de Comedias

ENRIQUE BAGUENA

HOY — Domingo 24 de Mayo — HOY

Matinée, a las 3.15, gran éxito cómico

"RIPAMILAN Y COMPAÑIA"

Vermouth, a las 6.15, la graciosa obra

"LOS FRANC MASONES"

Noche, a las 9.30, la divertida comedia

"CON PACIENCIA SE GANA EL CIELO"

TEATRO LA COMEDIA

EMPRESA ERNESTO BOUQUET

Tournée del celebrado artista

EDMOND DE BRIES

HOY — Domingo 24 de Mayo — HOY

Vermouth, a las 6.15; noche, a las 9.30, cambio total de programa del notable imitador de tonadilleras y admirable modisto

EDMOND DE BRIES

Nuevos bailes internacionales por la hermosa Magda de Bries.

Gran acto de concierto por la celebrada guitarrista ESTER MARTINEZ.

AMERICAN CINEMA

Próxima semana:

SKATING RING

SALA DE 500 METROS

RENEE ORO

INVITA A LOS NIÑOS a un "AMUSEMENT" infantil, en el que tomará parte toda la Compañía de Opereta

-Teatro Principal-

(Ex-UNION CENTRAL)

HOY DOMINGO a las 3 P. M. **HOY**

Entrada Gratis

a los niños que vayan acompañados por personas mayores. VEA PROGRAMAS

VERMOUTH A LAS 6

La Bayadera

NOCHE A LAS 9.30

La Danza de las Libélulas

MARTES: "La Princesa de las Czardas"

T. Av. MATTA - HOY Matinée A LAS 3 SANGRE Y ARENA

Por RODOLFO VALENTINO

Y FINAL DE "EL JINETE MISTERIOSO"

ESPECIAL, 6.30.— NOCHE, 9.30.— A GRAN ORQUESTA. UN BRILLANTE ESTRENO DE FASTUOSA PRESENTACION.

La Representación Nupcial

Protagonista: La linda MARION DAVIES

HOY: MATINEE INFANTIL DOBLE, A GRAN ORQUESTA: 3 P. M.

Programa Cómico N.o 20.

Agapito (Larry Semon), "SE CASA".

Chato Pollard: "TRAGANDOSE EL ANZUELO".

Mack Sennett: "LUNA DE MIEL".

Las tres comedias más chistosas y originales.

Estreno de la hermosa y delicada comedia de la vida escocesa, adaptada de la obra célebre de la Condesa de Segur:

Un Buen Diablillo

—HOY— Especial: 6.30 P. M.

IMPERIO

—HOY— Nocturna: 9.40 P. M.

LA CHILEAN CINEMA CORP. PRESENTA LA ALTA COMEDIA METRO-SCREEN CLASSICS DE GRAN LUJO QUE INTERPRETAN

La bella y cautivante actriz y el precoz y sorprendente

Ana Nilsson - Frank Darro

Secundados por William T. Carleton, Mitchell Lewis, Alec R. Francis, Raymond Hatton.

Una victima de una pasión amorosa, ha abandonado a su hijo sin pensar en la tragedia perenne que esa acción habría de traerle para el futuro. Es el calvario de una mujer inocente.

LOS DOS AMORES

MIERCOLES PROXIMO, DIA DE MODA

– GRANDIOSO ESTRENO DE ARTE EUROPEO

Natalia Kovanko

LA MUJER MAS HERMOSA DEL CINE EN la alta comedia social de lujo, en que se agitan grandes pasiones:

La Dama Enmascarada

"Ser hermosa, es de por sí un peligro; pero, ser bella y estar casada con un hombre a quien no se ama, es peligro mucho mayor".

ARTE
PASION
FASTUOSIDAD

LA CHILEAN CINEMA, INICIA LA PROYECCION DEL ESPECTACULO MAS IMPORTANTE DE CINE

PASADO MAÑANA MARTES

El estreno más sensacional del año!

La obra de mayor trascendencia del arte francés.

¡CINCO FUNCIONES!

La novela en series de las intrigas, pasiones, aventuras y vida del hombre que dominó al mundo:

—:— PRIMEROS EPISODIOS —:—

Los días del terror.— Primer amor de Napoleón.— La toma de las Tullerías —El 9 de Thermidor.— El nacimiento de la niña de las cárceles, hija de Bonaparte y de la Marquesa de Navalles.

FILM GRANDIOSO HECHO CON EL concurso del Gobierno francés y de los más celebres artistas de París:

NAPOLEON: M. Emile Drain

L'AIGLONNE: Mlle. Ciprianne Cilles

Napoleón o la Hija del Aquila

MUNDIAL

GALVEZ 47— P. ALMAGRO.— TEL. 257, MATADERO

y COLON

S. PABLO, ESQ. TEATINOS.— TEL. 2904, CENTRAL

POR LA LIBERTAD DE AMERICA

En Especial: 6.15 y Noche: 9.30

FIN de la obra aplaudida por todo el mundo

IMPORTANTE: El final de esta obra hará vibrar a usted de emoción y arrancará lágrimas de ternura al ver tanto heroísmo...

MATINEE DEL MUNDIAL, a las 2.— 5 películas.— Ben Wilson en "El que la hace la paga"; 4.o de "El jinete misterioso" y las 3 cómicas: "Un marido por Correo", "Sonría por favor" y "Cayendo y levantándose".

MATINEE DEL COLON, a las 2.30.— 6 películas.— "Los hombres de honor"; 4.o de "El jinete misterioso" y las 4 cómicas: "Cansadas de trabajar", "Un marido por Correo", "Sonría por favor" y "Cayendo y levantándose".

Delicias

ALAMEDA, ESQ. S. ALFONSO.— TEL. 293, ESTACION

ESPECIAL: 6.15
Y NOCHE: 9.30
DOBLE FUNCION

LO MAS GRACIOSO, LO MAS DIVERTIDO. 2 HORAS DE RISA IN CONTENIBLE. CARCAJADAS SIN FIN CON

El Inspector de Vagones - Cama

Y LOS ASES DEL VALOR Y LA AUDACIA

Dick Hatton y Yakima Canutt en UNA CURA RADICAL

MATINEE, a las 2.30.— 6 películas.— Bill y Sullivan en "De color rojo"; fin de "El jinete misterioso", y las 4 cómicas: "Mirando hacia abajo", "Un marido por Correo", "Sonría por favor", y "Cayendo y levantándose".

SI QUIERE USTED PASAR UN BUEN DOMINGO, PREFIERA LOS ESPECTACULOS DE AURELIO VALENZUELA B. Y Cía. SON LOS MAS SELECTOS Y COMPLETOS

SETIEMBRE, ESMERALDA y O'HIGGINS: HOY

VERMOUTH A LAS 6
NOCHE, A LAS 9.20
Localidades numeradas

GLORIA SWANSON

En la regia Paramunt de lujo

MUCHA ROPA, Y POCO ABRIGO

Hay maridos que consideran a su esposa sólo como un artículo de lujo, como un exponente de su fortuna o de sus dotes de conquistador. Ella es como una vitrina de atracción para sus negocios y relaciones comerciales

Además: NOTICIARIO UNIVERSAL N.o 79 y SOLA EN EL MUNDO, comedia por Wanda Wiley

BRASIL

HOY vermout y noche
Platea: $ 3.20

Marion Davies

— EN —

"Representación Nupcial"

MATINEE

LOS PROGRAMAS MAS VARIADOS Y COMPLETOS. PELICULAS IDEALES PARA NIÑOS

SETIEMBRE Y BRASIL

El Niño Huracán por HOOT GIBSON

ESMERALDA Y O'HIGGINS

Mister Radio

SELECTA, A LAS 4.15

ESMERALDA: La Llama del Amor

OLYMPIA

Para el día de hoy los carteles del Olympia nos anuncian tres funciones. En la sección diurna y como especial para el público infantil, se exhibirá "Conciencia culpable", por Antonio Moreno. En las secciones sociales de la tarde y la noche, ha de verificarse el estreno de "Alí Baba". y "Los cuarenta ladrones", versión muy interesante del cuento de la Esclava Morjiana, contenido en "Las Mil y una Noches".

EN EL ESMERALDA

ESPLENDIDO PROGRAMA DE DANZAS CLASICAS Y MODERNAS, POR

Gracia y Gloria Tarassow

INCLUYENDO LA CUECA DE MODA

HUPA-HUPA

POLITEAMA

"El hombre inconquistable". —Cuatro funciones da hoy el Politeama: Una matinée con el estreno de la segunda jornada del serial, "La repartidora de pan", y la comedia "El Groom N.o 13", por Douglas Mac Lean. En la Selecta de las cinco presenta: "Al Norte del Río Grande", y por la tarde y noche estrena: "El hombre inconquistable", romance por Jack Holt y Silvia Breamer,

LAS EXTRAORDINARIAS FUNCIONES DE HOY EN LOS TEATROS SETIEMBRE, ESMERALDA Y O'HIGGINS

Las matinées infantiles se harán con películas de Hoot Gibson, Luciano Albertini y Wanda Wiley. En la vermouth y nocturna irá la última creación de Gloria Swanson, "Mucha ropa, poco Abrigo".

El Esmeralda dará en la Selecta "La Llama del Amor".

El programa dominical que presentarán hoy los tres más grandes teatros de la Empresa Aurelio Valenzuela Basterrica y Cía., tendrá las características de grandiosidad pocas veces visto tanto en lo que respecta a la calidad del material que se exhibirá como a la cantidad de películas.

En las secciones de vermuth y noche se exhibirá la última creación de la grande y elegante intérprete de la Paramount, Gloria Swanson, "Mucha ropa, Poco Abrigo".

Esta película del sello Paramount nos muestra con la magnificencia habitual de esta acreditado casa productora realzada en esta ocasión por el lujo deslumbrador de la protagonista, un caso corriente en la vida de las sociedades modernas.

"La marca de Fábrica del Marido" se llama la obra en inglés y este título vale por todo un argumento, pues nos da a conocer así en forma sintética lo que es la obra. El lujo, las joyas y la belleza de la mujer son la garantía de la situación holgada del marido y responden más que nada de la solvencia y prestigio del marido en la vida de los negocios.

Gloria Swanson en la interpretación del rol básico se nos muestra en toda la amplitud de su vigoroso temperamento dramático y que la ha hecho escalar uno delos primeros puestos entre las grandes intérpretes de la pantalla.

Además en estas funciones de vermouth y noche se exhibirán en el O'Higgins y Setiembre una cómica final y el Noticiero Universal N.o 79. En el Esmeralda danzarán las agraciadas bailarinas rusas Grazia y Gloria Tarazow.

Las matinées dedicadas especialmente al mundo infantil se desarrollarán conforme al siguiente programa:

Esmeralda y O'Higgins, la gran cinta alemana de aventuras "Mr. Radio" por Luciano Albertini, "La Insignia Escondida" por Pete Morrison y "Sola en el mundo" por la simpática Wanda Wiley.

En el Setiembre se exhibirá "El Niño Huracanado" por Hoot Gibson, "La Insignia Escondida", "Sola en el mundo" y "Rembrandt".

¿El Esmeralda en selecta dará la gran producción de Paulina Frederick y Laura La Plante, "La Llama del Amor".

DIECIOCHO

Hoy, a las 3 P. M., "El capitán Luciérnaga". Además estreno de un variado y gracioso programa de comedias y aventuras de cow-boys de la Universal.

En sección de moda, Constance Talmadge, en "Paulina de Corista."

SPLENDID THEATRE

Hoy en sus funciones de gran moda, estrena "Un susto a media noche", de Patsy Ruth Miller

La sala del Splendid estrenará en sus funciones de especial, de las 6.30 P. M. y noche, de las 10.30 de hoy, una de las más delicadas y graciosas comedias americanas. Nos referimos a la super-producción "R. C.", titulada "Un Susto a Media Noche". Creación de Patsy Ruth Miller.

Narra la novela de un muchacho enamorado y dado a la poesía. El padre de la chiquilla que no se entiende de chicas, encuentra que el pretendiente es un incapaz como hombre y como marido. Para probarlo lo invita a su castillo: vieja mansión señorial llena de misteriosos recovecos. Pero, nuestro héroe que a más de valiente está enamorado, no vacila, y rapta la novia; dejando a su futuro suegro completamente asombrado. La belleza de este film, aparte de su argumento que es gracioso y original, descansa en la interpretación que hace en él Patsy Ruth Miller.

En la función de matinée, sección que comenzará a las 3 P. M. irá un interesante programa de atracción.

Va el estreno de un notable programa cómico en el que entran "Por no pagar el Alquiler". Creación del notable mimo Bunster Keaton, "Sidonio Conferencista" y "El Hombre contra la Mujer". Dos deliciosas comedias americanas. Terminando con el estreno del emocionante y viril drama de aveturas "El Hombre Inconquistable". Creación de Jack Holt.

En la función nocturna, de las 9.30, irá la exhibición del notable Programa Cómico de Bunster Keaton.

TEATRO DIECIOCHO

HOY: MATINEE

"El Capitán Luciérnaga"

y programa cómico y variedades. 2 horas de risas.

HOY: 6.30 Y 9.30 P. M.

"Paulina la Corista"

por CONSTANCE TALMADGE.

SALA IMPERIO

Los grandes programas dominicales de hoy. — Se estrenará "Los dos amores".

Muy interesantes son los programas que ha preparado la dirección de la Sala Imperio para sus funciones dominicales de hoy. En primer término se anota una matinée doble a grande orquesta, en la cual se proyectará el Programa Cómico N.o 20, formado por tres comedias de gran fuerza jocosa. En "Tragándose un anzuelo", reaparece el popular Chato Pollard haciendo mil barbaridades para ganarse un premio en un concurso y pescar el corazón de una mujer. Agapito se presenta raptándose a una linda chiquilla en "Se casa" una pochade de efectos cómicos vertiginosos. I finalmente Mack Sennet presenta su obra más graciosa en "La Luna de Hiel" una comedia de mil peripecias que pinta los desazones que sufren dos recién casados. La matinée consulta además el estreno de la comedia de costumbres escocesas "Un buen Diablillo" agradable historieta cuyo protagonista es un muchacho de doce años que trabaja como un gran actor.

Para las funciones sociales de la tarde y noche se anuncia el estreno de "Los dos Amores" en la cual reaparece Ana Q. Nilsson. Es una obra de tema apasionante que nos pinta el calvario de una mujer que engañada en sus años de niñez tuvo que abandonar al hijo de su primer amor y vivir después separada de él para seguir la senda que su familia le ha trazado en sociedad. Ana Q. Nilsson hace en esta cinta una labor magnífica que la coloca a gran altura entre las actrices dramáticas. La secunda Frank Darro, un nuevo Jackie Coogan de tanto temperamento artístico como aquel.

La obra se desarrolla en ambientes de gran lujo y permite por esto mostrar bellísimos interiores y toilette de moda. Se proyectará en especial y nocturna con programa musical extraordinario.

AVENIDA

"Mata Hari, la bailarina trágica". —En matinée, "Los salteadores", por Franklyn Farnum. En seguida el 16.o Programa Cómico Imperio". En especial y noche se estrena "Mata Hari, la bailarina trágica". Mlle. Derval, eminente actriz parisina, es quien lleva el rol principal.

TERRAZA CERRO SANTA LUCIA

HOY DOMINGO DE 6 A 8

Gran Baile

ORQUESTA ROYAL —:— BANDA DEL PUDETO

MATINEE

ALI BABA Y LOS 40 LADRONES

16.o PROGRAMA COMICO

T. Novedades

HOY

ESPECIAL Y NOCHE

LA ROSA DE FLANDES

por RAQUEL MELLER

TEATRO IMPERIAL Calle San Diego

HOY — GRAN MATINEE DOBLE

JACK PERRIN y JOSEPHINE HILL

En la comedia de sensacionales aventuras:

"EL VALIENTE JACK"

Y el chistosísimo

Pragrama Cómico No. 20

"SE CASA", por Agapito; "TRAGANDOSE UN ANSUELO", por Chato Pollard; "LUNA DE MIEL", por Mack Sennett

HOY — ESPECIAL Y NOCTURNA

RAQUEL MELLER

en la obra que ha constituído el mayor éxito de la temporada: un poema de amor y sacrificio que conmueve hondamente.

LAS LUCHAS POR LA LIBERTAD DE LOS PAISES BAJOS

LA ROSA DE FLANDES

Y ACTUALIDADES PATHE

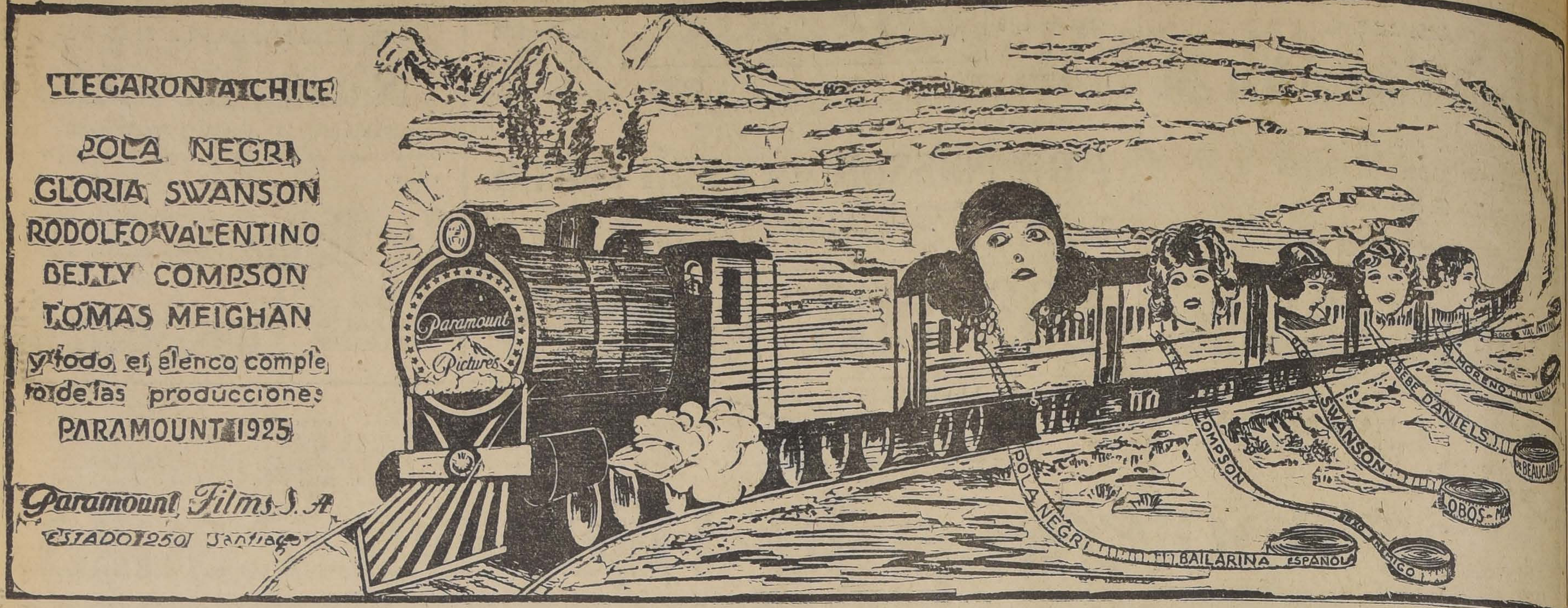

LLEGARON A CHILE

POLA NEGRI
GLORIA SWANSON
RODOLFO VALENTINO
BETTY COMPSON
TOMAS MEIGHAN
y todo el elenco completo de las producciones
PARAMOUNT 1925

Paramount Films S. A.
ESTADO 250 Santiago

EL EXTRAORDINARIO PROGRAMA DOMINICAL DE HOY EN EL BRASIL

Una cuidadosa selección hecha por la dirección artística de este teatro, permitirá hoy ofrecer a sus habitúes un programa extraordinario por la cantidad de películas, así como la calidad de ellas que como "La Representación Nupcial" son verdaderas obras de arte cinematográfico.

La matinée se hace con un grupo de cintas cómicas a las que sirve de base la creación última de Hoot Gibson, "El Niño Huracanado" y que ayer en su estreno marcó un éxito formidable. A continuación se exhibirán "La Insignia Escondida" por Pete Morrison, "Sola en el mundo" por la bella Wanda Wiley y la histórica "Rembrandt".

La vermouth y nocturna se hará con "La Representación Nupcial", obra que nos muestra la vida austera de la aristocracia irlandesa y en donde se mantiene con todo el vigor de los descendientes de San Patricio, sus costumbres y leyendas.

En un viejo castillo feudal se efectúa el matrimonio de la hija de un noble castellano y según la tradición ella debe elegir entre los presentes al elegido de su corazón que como se comprenderá siempre es el novio elegido de antemano; sin embargo, la leyenda nos cuenta que en épocas pasadas se quería obligar a casar a una hermosa muchacha con un noble que ella no quería y que cuando llegó el momento de elegir, ella eligió... pero al elegido de su corazón. Desde entonces se dice que cada vez que en el castillo hay una ceremonia nupcial el alma de los enamorados está presente para inducir a la novia a elegir al verdadero hombre amado.

Protagonista de esta cinta hermosa por su argumento como por su presentación es la bella Marion Davis, la recordada protagonista de "La Encantadora". Además de esta película se exhibirá una cómica y el Noticiero Universal N.o 79.

IMPERIAL

Las funciones de hoy. — Con una brillante creación de Jack-Perrin, realizará hoy este cine de barrio su matinée. La obra se titula: "El valiente Jack", y su argumento se desarrolla en las praderas del Far West, entre hombres de toscos ademanes. A continuación va el 20.o Programa Cómico, con las últimas creaciones de los más famosos caricatos de la pantalla americana.

En las funciones especial y nocturna, presentará el estreno de la producción extraordinaria, editada por la editorial, Pathé París, "La Rosa de Flandes". Trátase de una producción realmente artística, por cuanto sus conjuntos le dan derechos sobrados para sobresalir entre las mejores grandes producciones de la temporada. El rol protagonista corre a cargo de Raquel Meller.

CINE
Liga del Trabajo
Independencia esq. de Lastra
HOY: matinée a las 3 P. M.
Tercera función de
El Jinete
Misterioso
el drama de aventuras en cinco actos
El Bien Ajeno
por William Desmond y Francis Ford
— COMICA FINAL —
Especial y noche. Estreno de la sublime obra de LUIS PIRANDELLO
LA ROSA
Una novela que hará vibrar las cuerdas del sentimiento y de la ternura, que conmueve el alma de los que mucho han amado y han sufrido.
Además, final de la serie
El Jinete
Misterioso

D'ANNUNZIO y la RUBINSTEIN

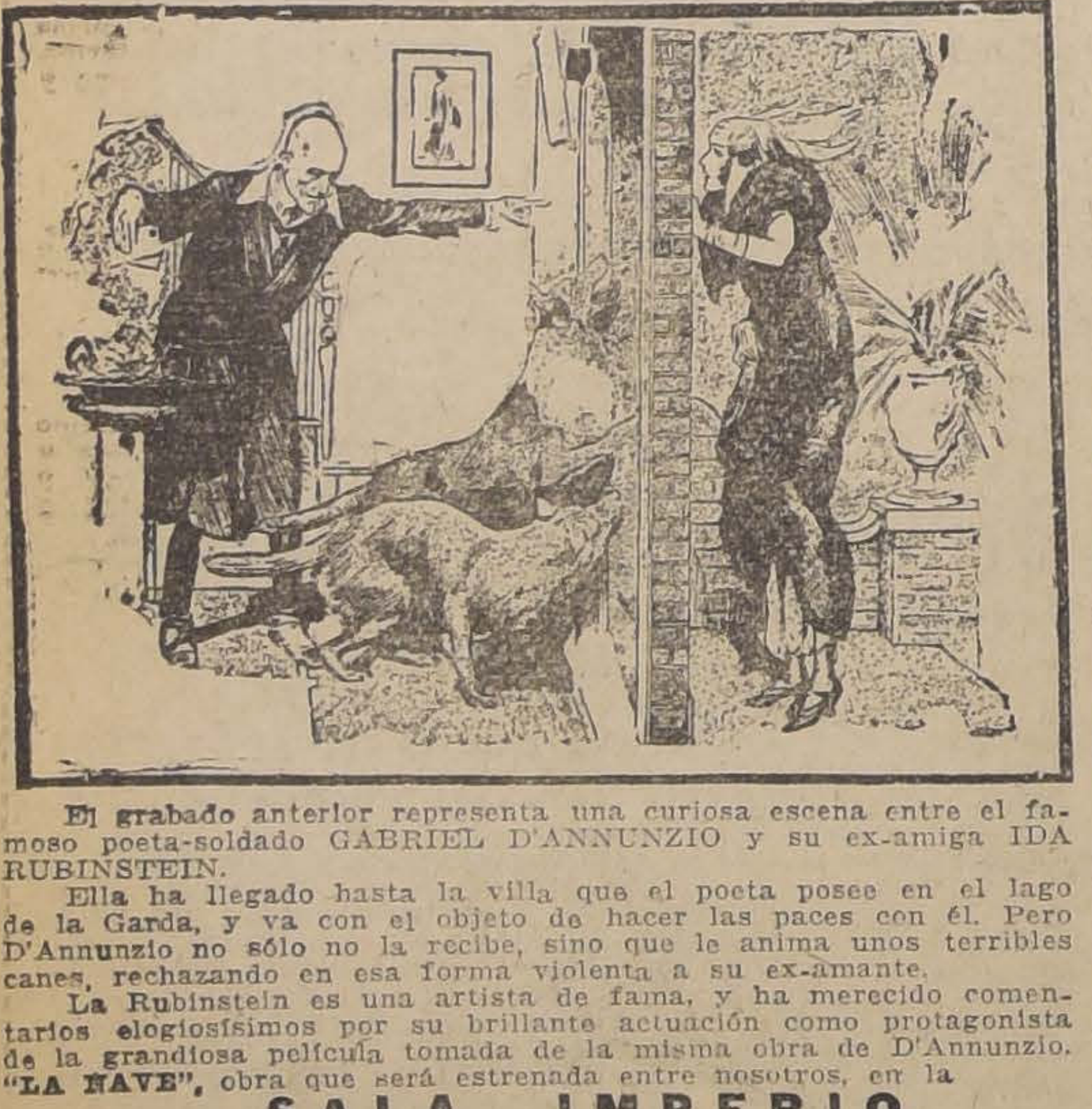

El grabado anterior representa una curiosa escena entre el famoso poeta-soldado GABRIEL D'ANNUNZIO y su ex-amiga IDA RUBINSTEIN.

Ella ha llegado hasta la villa que el poeta posee en el lago de la Garda, y va con el objeto de hacer las paces con él. Pero D'Annunzio no sólo no la recibe, sino que le anima unos terribles canes, rechazando en esa forma violenta a su ex-amante.

La Rubinstein es una artista de fama, y ha merecido comentarios elogiosísimos por su brillante actuación como protagonista de la grandiosa película tomada de la misma obra de D'Annunzio. "LA NAVE", obra que será estrenada entre nosotros, en la
SALA IMPERIO
el Jueves de la próxima semana.

T. Franklin MATINEE Función Triple
"EL JINETE MISTERIOSO"
EPISODIOS 10, 11 y 12
LA REPARTIDORA DE PAN
CAPITULO PRIMERO
y Programa Cómico Universal por EL GUATON DUPOY
ESPECIAL 6.30 Y NOCHE 9.30, FUNCION DOBLE
Hoot GIBBSON
En EL NIÑO HURACAN
"LA LLAMA DEL AMOR"
por LAURA LA PLANTE y PAULINA FREDERICK

EXCELSIOR	ATENAS	PROVIDENCIA
INDEPENDENCIA frente Esc. de Medicina	MAESTRANZA esquina AVENIDA MATTA	MANUEL MONTT esquina PROVIDENCIA

EMPRESA A. NAVARRETE

MATINEE 2.30: 3.a de EL JINETE MISTERIOSO y JURO NO VOLVER A AMAR	MATINEE 2.30: PROGRAMA COMICO SELECTA 3.20: "EL CENTAURO", por DICK HATTON	MATINEE 2.30: JURO NO VOLVER A AMAR 3.a de EL JINETE MISTERIOSO.
ESPECIAL: 6.05. — NOCHE: 9.30	ESPECIAL: 6.30. — NOCHE: 9.30	ESPECIAL: 6.30. — NOCHE: 9.30

EN AMBOS TEATROS

MAE MURRAY
LA DANZARINA DE PIERNAS Y CUERPO PERFECTO; LA MAS ELEGANTE DE LAS ACTRICES, SE PRESENTA NUEVAMENTE EN SU MEJOR CREACION
LA ROSA
- DE -
BROADWAY

EDITH ROBERTS
EN LA CELEBRE NOVELA PASIONAL DE GRAN LUJO
LA HERMOSA
Y LA
BESTIA
MARTES: DIA SINFONICO DE MODA

ALHAMBRA Y VICTORIA

El programa de hoy. — En matinée estos cines ofrecerán un programa doble de atracción, En primer término va "La fiera", producción interpretada por George Walsh, siendo secundado por Luther. A continuación reprisarán el 19.o Programa de competencia cómica, el cual está formado por las comedias tituladas: "El rapto", "El peliculero" y "En paños menores", creaciones de Ben Turpin, El Turnio, Al St. Nohn y Larry Semon, Agapito.

En las secciones de moda, especial y nocturna, será dada a conocer una verdadera primicia de arte y belleza. Trátase del estreno de la cinta titulada: "Las tres llaves", exponente de enormes conjuntos, en el cual su argumento resalta en forma extraordinaria, por la belleza y dramaticidad de su asunto, como también por la forma impecable que es llevado por un selecto núcleo de estrellas de grandes méritos.

AVENIDA MATTA

Las funciones dominicales de hoy. —En la matinée se da la cuarta función de "El jinete misterioso", "Sangre y arena".

En las funciones de especial y noche, irá la creación de Marion Davis, titulada: "La representación nupcial" o "La leyenda del castillo".

"LA HIJA DEL AGUILA" SE ESTRENARA PASADO MAÑANA EN LA SALA IMPERIO

El público de Santiago está en vísperas de conocer uno de los esfuerzos más grandes que ha realizado hasta ahora la cinematografía mundial, Nos referimos a la dramática reconstitución de la vida, hazañas, aventuras, triunfos, derrotas y amarguras de Napoleón, la figura más gigantesca de la historia. Esta obra que estrenará pasado mañana la sala Imperio consta de doce grandes jornadas y es una producción que une a su interés histórico valores de una novela intensa en que se agitan grandes pasiones. Para hacer este film se ha contado con el concurso entusiasta del Gobierno francés que ha facilitado los edificios y sitios históricos para dar realidad y propiedad a la trama. Además, han participado en ella los más grandes artistas franceses como un homenaje a este esfuerzo reconstitutivo que servirá en el futuro como la mejor documentación visual de la epopeya gloriosa de Napoleón.

El Martes se estrenarán los primeros episodios que tratan del primer amor de Napoleón, La toma de las Tullerías, Los días del terror, el 9 de Thermidor, el nacimiento de la hija de Bonaparte, la niña de las cárceles y la pasión de Napoleón por la condesa de Navailles.

EL ESTRENO DEL MARTES, "SECRETOS DE LA NOCHE"

Pasado mañana en los teatros Setiembre y Brasil, The Universal Picture Corporation presentará una obra originalísima y que marcará uno de los buenos éxitos de esta afamada productora norteamericana.

"Secretos de la Noche" es una obra rara y que explota y satiriza las producciones grandguinolescas. La obra en sí misma es un gran guignol, pero donde las situaciones son mostradas por el lado risible produciendo después de una escena de terror una verdadera explosión de carcajodas.

Principales intérpretes de "Secretos de la Noche" son Madge Cellamy, Rosemary Theby, Zazu Pitts, James Korkwod, Bull Montana y otros elementos de tanta valía como los nombrados.

PROGRAMAS DE HOY

IRIS.—Matinée, en una sola función (14 actos): "Por la libertad de América", por Carolo Dempster y Lionel Barrimore, (precios corrientes).

Especial y noche: "Su majestad la Reina", por Ethell Clayton.

SALA ORIENTE. — Matinée: "El batallador". Especial y noche: "Jocelyn".

SPLENDID THEATRE. — Hoy: Matinée: "Por no pagar el alquiler", de Bunster Keaton, "Sidonio Conferencista", y "El hombre contra la mujer". Dos comedias americanas y "El hombre inconquistable". Noche, 9.30 P. M.: "Programa cómico", por Bunster Keaton. Especial, 6.30 y noche, 10.30 P. M.: "Un susto a media noche", por Patsy Ruth Miller.

MINERVA.—Matinée, fin de "El jinete misterioso", "Una cura radical", por Dick Hatton y cómica final.

Especial y noche, 9.30: "Mata-Hari", "La bailarina trágica".

SELECTA. — Matinée, fin de "El jinete misterioso", "Una cura radical" por Dick Hatton y cómica final. Especial y noche: "La vuelta al hogar", por Tom Mix.

ELECTRA.—"La mujer atada". Matinée: "La repartidora de pan', segunda época'; "Cuidado, no pierdas el equilibrio", "Chaplín aventurero".

LIGA DEL TRABAJO.—Matinée: "El jinete misterioso", "El bien ajeno" y cómica. Especial y noche: "La rosa" y final de "El jinete misterioso".

OLYMPIA. — Tres funciones. Matinée: "Conciencia culpable", por Antonio Moreno. Tarde y noche: "Alí Babá y los 40 ladrones".

ESMERALDA. — Matinée, "Mr. Radio", "La insignia escondida" y "Sola en el mundo"; selecta: "La llama del amor"; vermouth y noche: "Mucha ropa, poco abrigo", y danzas por las Tarasow.

BRASIL.—Matinée: "El niño huracanado Rembrandt", "La insignia escondida y "Sola en el mundo"; vermouth y noche: "La representación nupcial", por Marion Davies.

SETIEMBRE. — Matinée: "El niño huracanado", "Insignia escondida" y "Sola en el mundo; vermouth y noche: "Mucha ropa, poco abrigo" y noticiario 79.

O'HIGGINS. — Matinée: "Mr. Radio", "Insignia escondida", "Sola en el mundo", y "Noticiario 79"; vermouth y noche: "Mucha ropa, poco abrigo", cómica, y "Noticiario 79".

MUNDIAL Y COLON.—Especial y noche, fin de "Por la libertad de América", "Un marido por correo", y "Sonría por favor".

Matinée del Mundial, a las 2: Ben Wilson en "El que la hace la paga", cuarta función de "El jinete misterioso" y "17 programa cómico Imperio".

Matinée del Colón, a las 2.30, cuarta función de "El jinete misterioso", "Los hombres de honor", "cansados de trabajar", "Un marido por correo", "Sonría por favor", y "Cayendo y levantando".

DELICIAS.—Especial y noche: "El inspector de coches cama", y "Una cura radical".

Matinée, a las 2.30: "De color rojo", fin de "El jinete misterioso" y "Cayendo y levantando", "Sonría por fav marido por correo" y "Mirando ba jo".

AVENIDA.—Matinée, "Los sal por Franklyn Farnum", y 16.o p cómico Imperio. Especial y noche Hari, "La ballarina trágica", po Derval.

AVENIDA MATTA. — Matinée, función de "El jinete misterioso" gre y arena", por Rodolfo Val programa cómico Universal.

Especial y noche: "La repre nupcial", por Marión Davis.

REPUBLICA.—Matinée: "La re de pan", y "Cinco días de vid "Sessue Hayakawa, y cómica final.

Especial y noche: "El elixir d ventud", por Marion Davies y Forr ley.

ODEON.—Especial y noche: "El Príncipe", por David Powell. Matin repartidora de pan", y "Cuidado, das el equilibrio".

FRANKLIN.—Matinée: "El jine terioso", "La repartidora de pan tulo 1.o, y programa cómico Unive

Especial y noche: "El niño hu por Hoot Gibson y "La llama del por Paulina Frederick y Laura La P

POLITEAMA. — Matinée, 2.a: tidora de pan", y "El groom N.o

Selecta: "Al norte del río grand

Especial y noche: "El hombre in table".

EXCELSIOR.—Matinée: "El jine terioso", y "Juro no volver amar", cial y noche: "La rosa de Broadwa Mae Murray.

ATENAS. — Matinée, programa c Selecta: "El centauro", por Dick H Especial y noche: "La rosa de Broa por Mae Murray.

PROVIDENCIA.—Matinée: "Juro n ver amar", y "El jinete misterioso" pecial y noche: "La hermosa y la b por Edith Roberts.

IMPERIO.—Matinée: "Un buen d y cómico 2.o

Especial y nocturna: "Los dos am

ALHAMBRA Y VICTORIA. — M "La fiera" y cómico 19.o

Especial y nocturna: "Las tres llav

IMPERIAL. — Matinée: "El v Jack", y cómico 20.o

Especial y nocturna: "La rosa de des" y "Actualidades".

NOVEDADES.—Matinée: "Alí Babá 40 ladrones" y cómico 17.o

Especial y nocturna: "La rosa d des".

HOY
6.20—9.30
PLATEA: $ 2.80

AVENIDA
VICUÑA MACKENNA 624
CIA. CINEM. ITALO CHILENA

MATINEE CUADRUPLE GIGANTE A LAS 3.
1.o Estreno de la super-sensacional novela de aventuras,
LOS SALTEADORES
por FARNUM.
16.o Programa Cómico IMPERIO
2.o "Un Héroe de Paja", por CHAPLIN.
3.o "Nip y Tuck", por las chicas Mack Sennett.
4.o "La Suerte del Globo", FOX. SUNSHINNE.

ESPECIAL — Reuniones sociales de gran moda — NOCHE
6.20. ORQUQESTA DEL SOLAR. Platea: $ 2.80 9.30
Estreno de la grandiosa super-producción GAUMONT,
Mata-Hari
LA BAILARINA TRAGICA
Protagonista: Mlle. DERVAL de la "Comedia Francesa".
Tema: La trágica historia de la famosa danzarina que fué sorprendida en el delito de alta traición a la patria, condenada a la última pena y fusilada más tarde en París, ante la consternación del mundo.

IRIS
CASTRO 130 — TEL. ING. 3763
— HOY: —
COLOSAL MATINEE MONSTRUO, A LAS 2.30 —
EN UNA SOLA FUNCION
La super producción de DAVID W. GRIFFITH
POR LA LIBERTAD DE AMERICA
PRECIOS CORRIENTES
ESPECIAL 615 — NOCHE 9.30
Estreno de gran lujo y arte
SU MAJESTAD LA REINA
por ETHEL CLAYTON
PRECIOS DE COSTUM

SALA ORIENTE
ESPECIAL Y NOCHE
Orquesta Jazz-Ban
JOCELIN
POR ULTIMA VEZ EN SANTIAGO

Minerva
SAN PABLO, ESQUINA CHACABUCO
HOY ESPECIAL A LAS 6 EN PUNTO — NOCHE 9.30
La sensacional tragedia de amor y espionaje que conmovió al mundo, durante la gran GUERRA.
MATA - HARI
la bailarina trágica que murió fusilada por espía en Francia y
Programa cómico.
MATINEE A LAS 3. FIN DE "EL JINETE MISTERIOSO", "UNA CURA RADICAL", POR DICK HATTON Y COMICAS

Ha vist
USTED A
Edmond
de Bries
Véalo en el
Teatro COMEDI
HOY EN VERMOUTH
Y NOCHE
Espectáculo de arte,
— y moralidad —
BREVE TEMPORADA

¡DESDE EL MARTES A LAS 9 EN PUNTO!

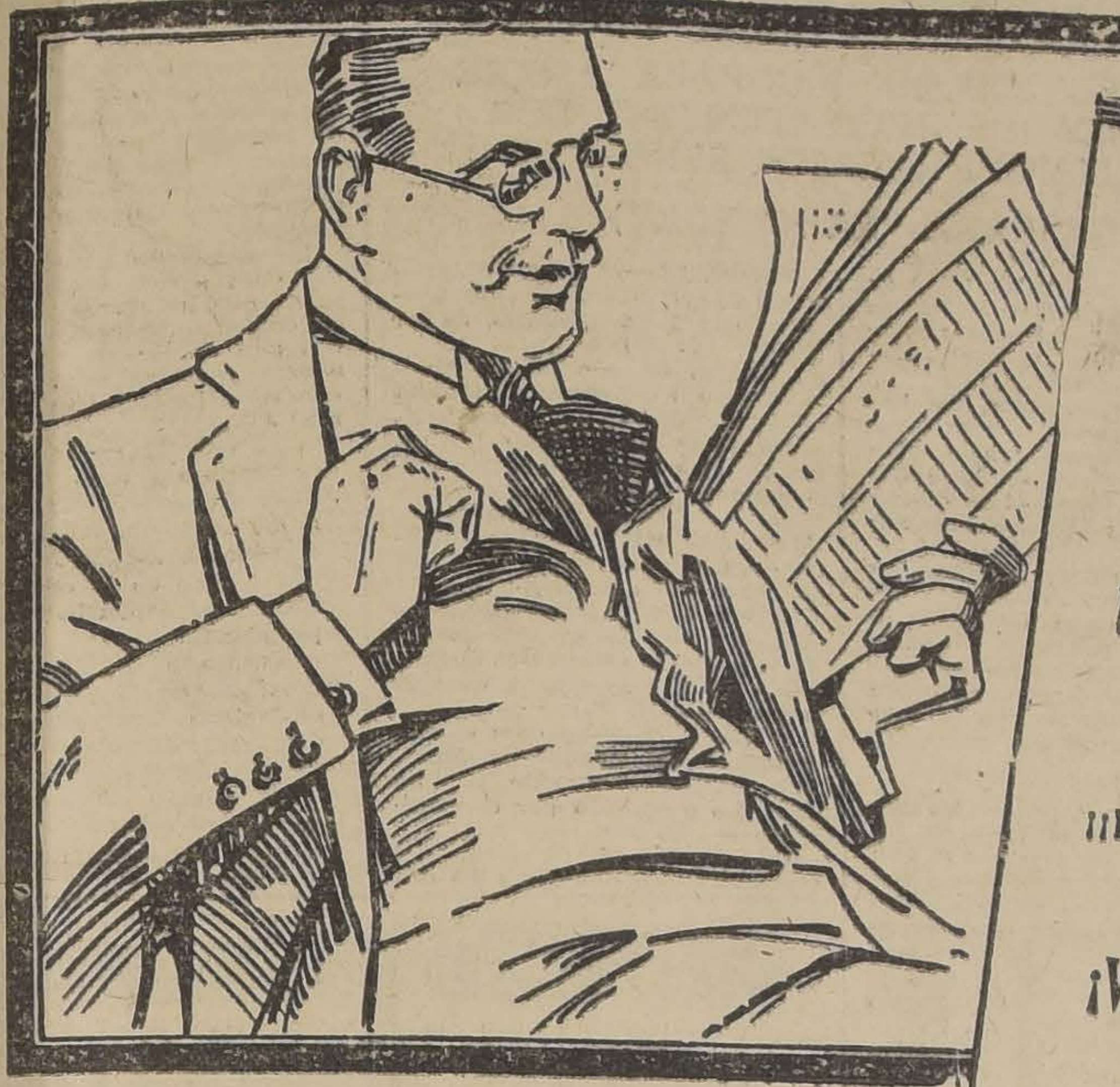

¡TODAS LAS OFERTAS DE ESTE AVISO, RESPONDEN A UNA ESPLENDIDA SELECCION DE ARTICULOS A

PRECIOS SUMAMENTE REDUCIDOS

¡¡SEDAS, LANAS Y ALGODONES A PRECIOS MUY BAJOS!!

¡¡LOS ULTIMOS SALDOS DE HANAN PARA HOMBRES Y SEÑORAS, A $ 68.50!!

¡VESTIDOS, PIELES Y SOMBREROS A PRECIOS REBAJADOS

¡ULTIMO DIA DE LAS GRANDES REBAJAS DE PRECIO EN BLANCO, PERFUMERIA Y COMESTIBLES!

¡VISITE NUESTRAS VIDRIERAS!

¡Grandes oportunidades en Confecciones y ropa de abrigo para hombres, señoras y niños!

¡Sensacional venta de Artículos de Menaje en el 4.o piso

SEDAS

TERCIOPELO inglés, calidad muy souple y tupida, artículo especial para vestidos de señoritas y niñas, completo surtido de colores, un ancho, el metro

$ 8.90

TERCIOPELO inglés clase extra, tejido muy indicado para la presente estación, de resultado práctico, variedad en colores de rigurosa moda, especial para trajes y tapados, doble ancho, el metro

$ 18.60

VELOUR chiffon de seda, calidad inmejorable, presentamos un grandioso surtido de colores, todos muy indicados para vestidos de calle, fiesta y salida de teatro, doble ancho, el metro

$ 34.50

DUVETINE FOULARD DE SEDA(?)

DUVETINE [illegible] de seda, doble faz, de gran actualidad y muy recomendable por su buen uso especial para trajes y tapados, doble ancho, el metro

$ 53.50

TERCIOPELO LYON de seda, calidad muy fina y tupida, gran surtido de 45 colores, artículo especial para sombreros y adornos; un ancho, el metro

$ 28.00

VELOUR chiffon de seda negro, clase extra, muy señalado para vestidos, abrigos y tapados, doble ancho, el metro

$ 42.00

FELPA inglesa negra de seda, de la mejor calidad que se fabrica, artículo de mucho abrigo especial para capas y echarpes, ancho 130 ctms., el metro

$ 120.00

FELPA francesa de seda, calidad superior, colores especiales para abrigos y capas, doble ancho, el metro

$ 15.00

PONGE Japonés de pura seda, calidad muy tupida, completa colección de colores, para forros y labores, ancho 80 ctms., el metro

$ 8.60

CREPE SATIN, de alta moda muy souple y brillante, selecta variedad en tonos novedosos indicado para trajes de calle o soirée, doble ancho, el metro

$ 32.50

RETAZOS, RETAZOS

Grandioso surtido compuesto de todos los artículos de la presente estación; como ser. Terciopelo de seda y de algodón para vestidos y sombreros; gamuzas, felpas, marrocain en colores, incluso blanco y negro, sedas de fantasía para adornos, crepé georgette, charmeuse, peluches, jersey, otomanes, etc.

LANAS Y ALGODONES

MOLETON DE ALGODON

Colores lisos, doble frisa, especial para ropa interior, artículo de mucho abrigo de excelente resultado, colores claros, el metro

$ 2.95

FRANELA INGLESA

De fantasía variadísimo surtido en gustos y colores, artículo de mucho abrigo, adecuado para batas, blusas, etc., clase extra, el metro

$ 2.95

MOLETON muy grueso doble faz, gustos y colores de moda, artículo sumamente abrigador, especial para batas y vestidos, calidad inmejorable, ancho 80 ctms., el metro

$ 6.90

VIYELLA de lana, dibujos muy bien seleccionados, adecuada para pijamas, batas, etc., magnífica calidad, el metro

$ 8.90

MOLETON de pura lana, 140 ctms. de ancho, colores claros, artículo de mucho abrigo, especial para ropita de niños, batas, retajos, etc., el metro

$ 19.90

GABARDINA de pura lana, colores de última moda, excelente calidad, ancho 130 ctms., el metro

$ 16.50

MARROCAIN de pura lana, calidad superior, surtido completo en colores de moda, ancho 130 ctms., el metro

$ 19.80

GAMUZA francesa de pura lana, tejido sumamente suave, colores de última moda clase extra, ancho 130 ctms el metro, $ 22.50, y

$ 18.50

GAMUZA francesa, pura lana, tejido grueso y muy souple, calidades superiores, variedad completo en colores de moda, ancho 140 ctms., el metro $ 32.50, y

$ 28.50

DUVETINA pura lana, muy flexible y de excelente calidad, colores de moda y muy variados, ancho 140 ctms., el metro

$ 35.00

VELOUR ciselé, gran moda artículo muy elegante y de mucho abrigo, calidad extra colores surtidos, ancho 140 y 130 ctms., el metro $ 39.50 y

$ 29.50

A PRECIOS INFIMOS

Saldos y retazos de artículos de estación.

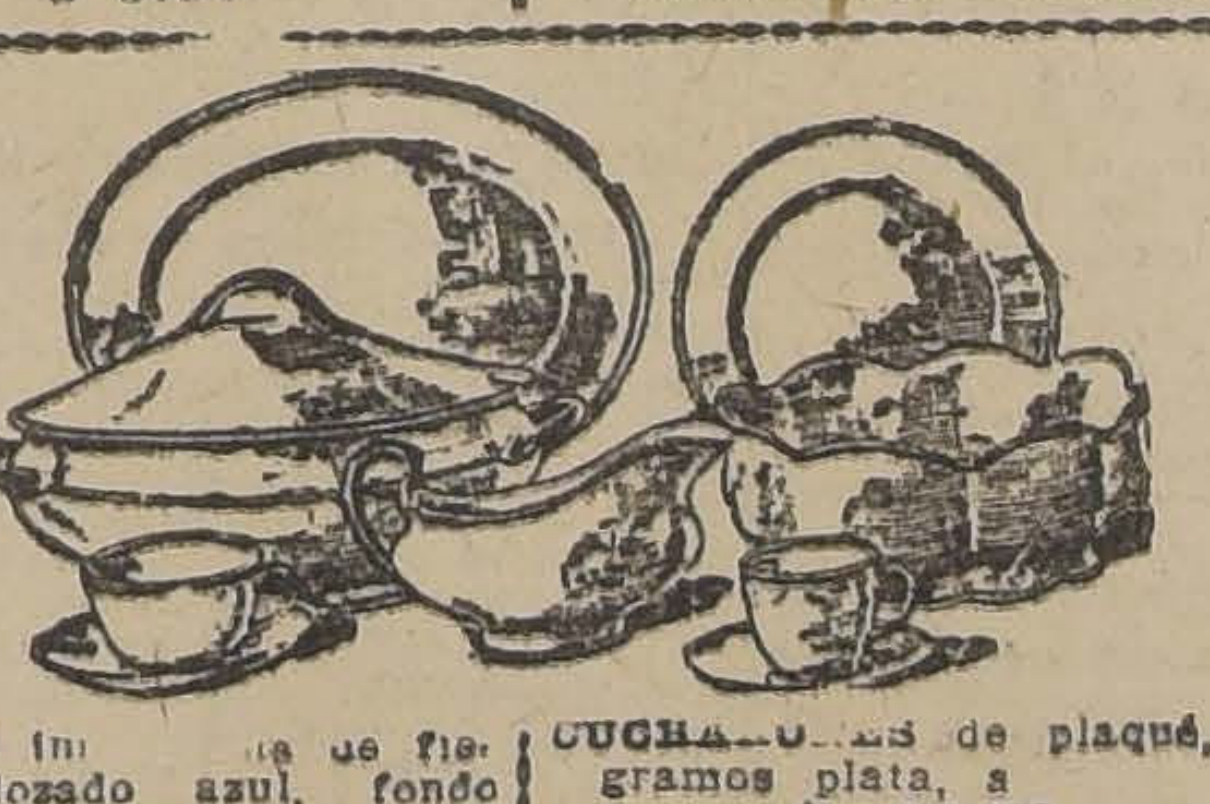

1/2 CRISTAL Y VIDRIOS:

SERVICIOS de copas de medio cristal compuestos de 12 copas agua, 12 vino, 12 verdes, 12 oporto y 12 licor, el juego

$ 59.00

SALERITOS de medio cristal facetados, a

$ 0.40

COPAS vineras de vidrio blanco, a

$ 0.55

VASOS cerveceros de vidrio blanco, capacidad 1 litro, a

$ 1.05

JARROS para agua, de vidrio blanco, capacidad 1 litro, a

$ 2.50

COMPOTERAS hondas, muy grandes, medio cristal, a

$ 10. 90

PONCHERAS con vasos especiales para ponche, el juego

$ 55.00

VASITOS de cristal Bohemia para ponche, a

$ 2.50

COCINAS Y VARIOS:

BATERIAS para cocina de hierro enlozado azul, artículo importado, compuesto de 4 cacerolas de distintos tamaños, 1 olla, 1 tetera de 3 litros y 1 sartén de acero, apropiadas para 6 personas, el juego

$ 78.00

CAFETERAS in[illegible] de fierro enlozado azul, fondo plano, todas de una pieza, de 10 litros, $ 19.90; de 8 litros, $ 18.50; de 7 litros, $ 16.50; de 6 litros $ 14.80; de 4 1/3 litros, $ 13.50; de 3 1/2 litros, $ 11.90; de 1 3/4 litro, $ 9.50; y de 1 litro,

$ 7.90

CONCHAS de mar para el horno, docena

$ 2.40

VIRUTILLA de acero para parquets, paquete

$ 1.60

JABON LUX para lavar ropa fina, la caja

$ 1.90

UNA OFERTA EXTRAORDINARIA:

CAFETERA filtro de bronce niquelado, calidad extra, para 8 tazas, excepcional,

$ 19.50

CUBIERTOS Y OTROS:

SERVICIOS DE CUBIERTOS en metal blanco, "Alpaca", reforzados, garantidos inalterables, compuestos de: 12 cucharas mesa, 12 tenedores, 12 cuchillos, 12 cucharas postre, 12 tenedores, 12 cuchillos, 12 cucharas té y 1 cucharón, el juego completo

$ 325.00

CUCHARONES de plaqué, 40 gramos plata, a

$ 29.50

CUCHARITAS para té, 40 gramos plata, a

$ 27.00

SERVICIOS de cubiertos, 40 gramos plata, modelo "Shakespeare", de hermosas líneas, plata vieja, compuesto de 147 piezas, el juego

$ 1,150.00

LOZA Y SEMI-PORCELANA:

SERVICIOS para mesa de semi-porcelana inglesa "Alfred Meakin", con bonito decorado chinesco y filetes dorados, juego de 63 piezas,

$ 279.50

OTROS SERVICIOS con distintos decorados y filetes dorados, 83 piezas a $ 316, y

$ 295.00

PLATOS de loza inglesa JOHNSON BROSS, modelo espiga, extendidos, $ 1.50; hondos, $ 1.65, y para postre, cada uno a

$ 1.25

TAZAS para té, de loza inglesa Johnson Bross, modelo espiga, muy fuertes a

$ 1.35

GRANDES SALDOS:

a precios de la mayor conveniencia en PLATOS extendidos, hondos, postre y dulce; TAZAS para café y té, etc.

EN BONETERIA HOMBRES:

CALCETINES de algodón especial, negros o de color, reforzados, el par

$ 1.93

CALCETINES de algodón superior, punto doble, negros y de color, el par

$ 3.90

CALCETINES de pura lana, negros y de color, sin costura, reforzados, doble tejido, el par

$ 5.90

CAMISETAS y CALZONCILLOS de lana mezcla, artículo superior de fabricación inglesa, la pieza

$ 19.50

INTERESANTE saldo de **CAMISETAS y CALZONCILLOS** de lana con seda, en blanco y colores lisos, calidad extra, la pieza

$ 62.50

EN BONETERIA SEÑORAS:

CAMISAS en jersey de algodón, en colores crea, celeste, lila y blanco, a

$ 5.60

CALZONES en jersey algodón con elástico en la cintura y piernas,

$ 6.95

PAÑUELOS en lana moletón de los Pirineos, con flecos, azul marino y negro, a

$ 16.90

PAÑUELOS en cachemira de lana escocés, a

$ 16.90

BOLEROS de seda punto tricot con mangas, a

$ 21.50

EN BONETERIA NIÑOS:

BUFANDAS de pura lana, inglesas, a

$ 8.95

COMBINACIONES de punto algodón crudo, artículo de duración, para años 2 a 9, cualquier edad,

$ 8.95

CHALECOS de lana con mangas y dos bolsillos, para años 3 a 18, primera edad, desde

$ 17.50

TRAJE JERSEY de lana con algodón, compuesto de tricota, pantalón y gorro, para 5 a 8 años, $ 35; 3 a 4

$ 27.50

UN SALDO DE TRAJES JERSEY finos, varios colores, valían $ 68, ahora,

$ 39.50

UN SALDO de calcetines de hilo negro, para años 3 a 5, a

$ 1.95

POLAINAS de lana, tejidas para años 3 a 5, desde

$ 4.95

UN SALDO de camisas blancas, con pecheras y puños de color, a

$ 8.95

MAÑANA
LUNES
nuestros almacenes permanecerán cerrados, con motivo del ANIVERSARIO ARGENTINO

TRAJES Y SOBRETODOS:

TRAJE confeccionado en casimir inglés gustos de alta fantasía, hechuras de última moda, selección de modelos, desde

$ 139.00

SOBRETODOS, ofrecemos el más extenso surtido en gustos y modelos de reciente creación, hechuras esmeradas, desde

$ 139.00

PANTALON casimir fantasía, gustos seleccionados,

$ 60.00

TRAJES, DIVERSIDAD DE MODELOS:

TRAJE de blusa eslava en casimir fantasía de lana, variedad de colores de buen gusto, pantalón forrado, 10 a 13 años, $ 33.50; 6 a 9, $ 31.50; 2 a 5 años,

$ 29.50

TRAJE marinero en cheviot azul marino de pura lana, cuello y puños de dril azul, celeste o lacre pantalón forrado, 10 a 11 años, $ 50.50; 8 a 9, $ 48.50; 6 y 7, $ 46.50; 4 y 5, $ 44.50; 2 y 3, a

$ 42.50

TRAJE cazador en casimir fantasía de lana, gran variedad de colores, perfecta terminación, para años 13 y 14, $ 66.50; 11 y 12, $ 63; 9 y 10, $ 59.50; 7 y 8,

$ 56.00

TRAJE para niño, forma vestón, en casimir inglés de pura lana, colores y dibujos de moda, completamente forrado, para años 14 y 15 $ 106.00; 12 y 13, $ 102.00, y 9 a 11, a

$ 98.00

TRAJE para joven, en fino casimir inglés, corte moderno y de prolija terminación, hasta 17 años,

$ 125.00

GATH & CHAVES Ltd

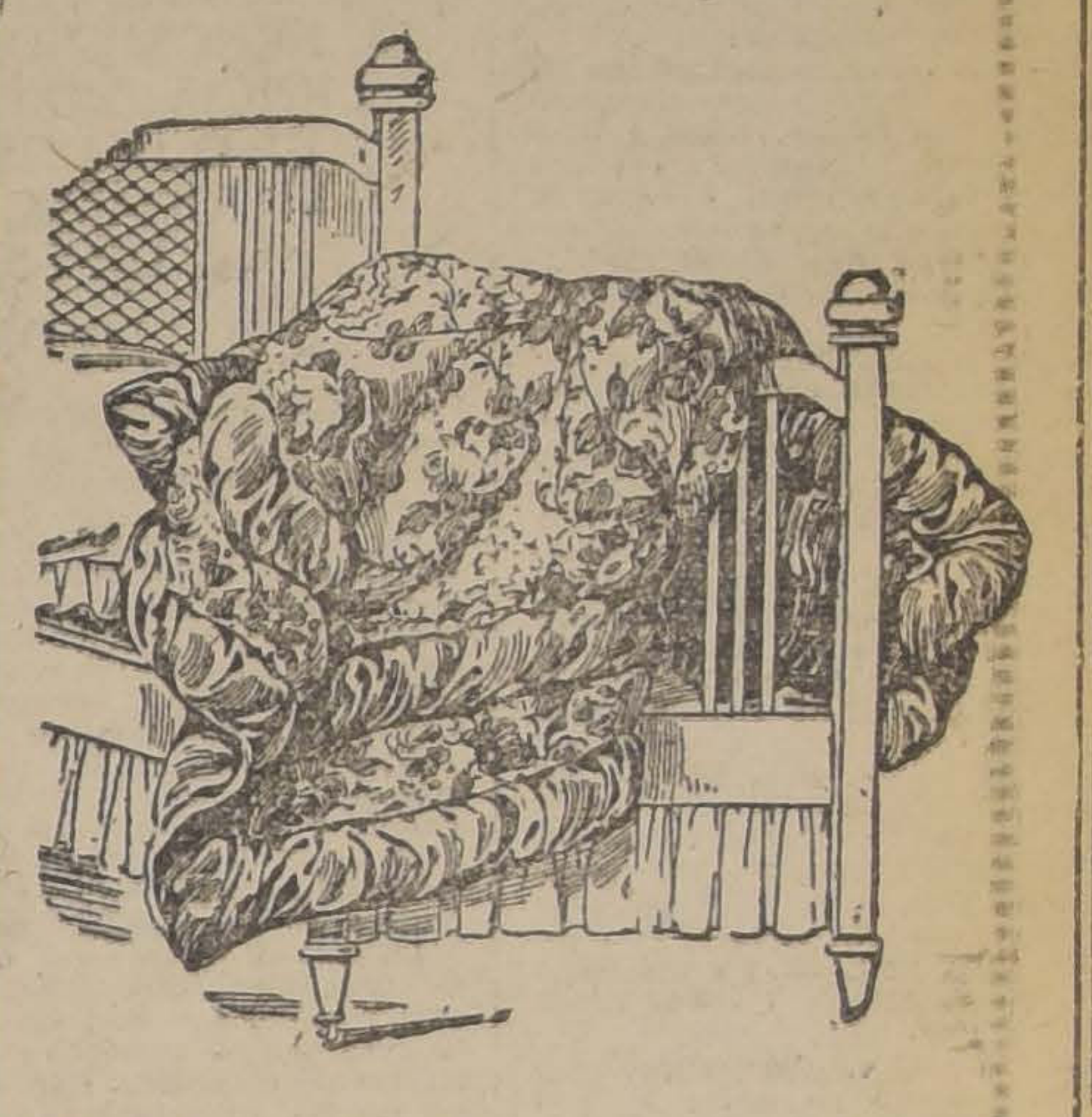

SABANAS, ACOLCHADOS, FRAZADAS, ETC.

SABANAS crea, vainilladas a máquina, para una plaza,

$ 9.80

FUNDAS en bramante "Gath y Chaves", vainilladas, a máquina, a

$ 2.[illegible]

SERVILLETAS damasco italiano, para comida, a

$ 1.20

BRAMANTE "Gath y Chaves" en pieza de 20 yardas, a

$ 39.00

COLCHAS de piqué, festoneadas, para 1 plaza,

$ 49.50

ACOLCHADOS de cretona, floreada, por ambos lados, para 1 plaza,

$ 27.50

ACOLCHADOS raso de seda por un lado, y satín por el otro, variedad de colores, para 1 plaza,

$ 115.00

BOTELLAS de latón para agua caliente, a

$ 2.50

FRAZADAS de lana floreada, para 1 1/2 plaza,

$ 57.50

FRAZADAS de lana blanca, fabricación francesa, para 1 plaza. Excepcional,

$ 45.00

DAMASCO italiano, calidad superior para manteles, ancho 150 ctms., el metro

$ 7.90

TOALLAS macramé con flecos, a

$ 2.50

VESTIDOS, TRAJES, ABRIGOS, ETC.:

VESTIDOS confeccionados en gamuza de pura lana, estilos de alta moda, talles 44 al 52, a

$ 158.00

TRAJE sastre en rico terciopelo de lana, chaqueta enteramente forrada en seda, con adornos de pieles finas, talles 44 al 48, a

$ 295.00

PALETOS en fina piel imitación Petit Gris Lustré con forros seda fantasía, talles 42 al 46, a

$ 550.00

ABRIGOS confeccionados en finos terciopelos de lana ofrecemos un novedoso e interesante surtido, talles 44 al 50, desde

$ 135.00

IMPERMEABLE de goma exterior de algodón, satinado, calidad fina y de duración, artículo importado "The Clincher", talles 44 al 48, a

$ 110.00

TRAJES sastre en punto tejido, gustos jaspeados, ribeteados con trencillas de seda, para talles 44 al 50, a

$ 165.00

SOMBREROS, HORMAS Y FANTASIAS:

SOMBREROS de melusina colores, para niñitas 7 a 10 años, modelos prácticos, a

$ 36.75

ELEGANTE CLOCHE en fino castor con adornos de moños de cintas o fantasía, a

$ 49.00

PRECIOSO sombrero en peluche de seda con adornos de cocardas de cintas o fantasías, desde

$ 59.00

HORMAS en castor, buena clase, modelos de actualidad colores de moda, a

$ 28.00

HORMAS en fieltro y peluche de seda, formas de novedad, a

$ 42.00

FANTASIAS, PLUMAS Y COCARDAS de cintas, diversidad de colores, desde

$ 1.60

GRAN REBAJA DE PRECIOS EN TODOS LOS MODELOS ADORNADOS Y PROCEDENTES DE LAS MAS AFAMADAS CASAS DE PARIS

MALETINES Y CARTERAS:

MALETINES en seda, forma saco con espejito interior, colores negro, azul, plomo y café, para señoras, a

$ 7.80

CARTERAS cuero marroquí, formas de moda, con monedero y espejito, a

$ 18.50

HERMOSO y variado surtido en carteras finas en seda y cuero, diversos colores y clases de alta novedad a precios muy convenientes.

INFORMACIONES CABLEGRAFICAS DEL EXTERIOR

DE NUESTROS CORRESPONSALES ESPECIALES VIA EASTERN Y ALL AMERICA CABLES INC. Y DE "THE UNITED PRESS". LOS ORIGINALES DE TODOS LOS CABLEGRAMAS QUE SE INSERTAN EN ESTA SECCION ESTAN A DISPOSICION DEL PUBLICO EN ESTA IMPRENTA.

Se repiten las convulsiones sísmicas en el Japón

UN TERREMOTO DESTRUYO AYER VARIAS CIUDADES. — EL FENOMENO, A PESAR DE SU EXTREMADA VIOLENCIA, NO CAUSO TANTOS PERJUICIOS COMO EL QUE DESTRUYO EN 1923 A TOKIO Y YOKOHAMA, POR HABER OCURRIDO EN UNA REGION MENOS POBLADA.

VARIAS ESTACIONES TERMALES QUEDARON TOTALMENTE DESTRUIDAS. — DESPUES DE LA SACUDIDA, LOS INCENDIOS REMATAN LA OBRA DEL TERREMOTO. — ESTE FENOMENO NO FIGURABA ENTRE LOS PRONOSTICADOS RECIENTEMENTE POR EL SABIO ITALIANO PROFESOR BENDANDI.

(CORRESPONDENCIA CABLEGRAFICA DE MOTO TAKATA, ESPECIAL PARA "LA NACION")

LONDRES 23. — El corresponsal de The Evening News, en Tokio, comunica:

"A las once de la mañana de hoy se sintió un violentísimo temblor en Osaka, Kobe y Kioto. Muchos grandes edificios han sido agrietados y dañados, mientras que otros menos resistentes se han derrumbado.

Muchos edificios en Tottori, incluyendo entre ellos a la estación del ferrocarril y a la oficina del Correo, han sido destruídos. Se dice que este ha sido el temblor más fuerte que se siente en dicha región desde hace treinta años. — (U. P.)

LONDRES 23. — El corresponsal de The Evening News, en Tokio informa que no se tiene noticias de un tren que, en los momentos del fenómeno debía estar cerca de Toyooka, creyéndose que haya quedado sepultado en el hundimiento del túnel de Assiya.

Cerca de Genbudo, otro tren se volcó. Se hudieron las galerías de la gran mina de plata de Ekuno. — (U. P.)

OSAKA 23. — La dirección del diario Mainichi envió desde los primeros momentos, un aeroplano a la región en que más violentamente se había sentido el temblor, con el objeto de poder suministrar a sus lectores, las primeras noticias seguras sobre el desastre.

"La ciudad de Minosaki —dice — ha sufrido inmensos perjuicios. Esta ciudad, que contenía seiscientas casas y varios grandes hoteles y era célebre por sus fuentes termales ha quedado, al parecer, completamente destruída. Estallaron incendios en veinte puntos diferentes inmediatamente después de la sacudida que había dejado por los suelos varios centenares de casas y ahora toda la ciudad presenta el aspecto de un inmenso incendio.

El enviado especial, desde su aeroplano, pudo imponerse de que solamente había unas pocas casas libres de las llamas y a las seis de la tarde, la ciudad entera estaba todavía cubierta por una espesa columna de humo.

Otra estación termal de fama Kinosaki, ha sido también destruída y nada se sabe de los huésped de los hoteles que, a la hora de la catástrofe se encontraban en sus habitaciones.

La ciudad de Toyooha, que está cerca, ha sufrido también serios perjuicios por el temblor y se cree que ha quedado casi enteramente destruída, pues el fuego estalló en veinte puntos diferentes, quedando todo envuelto en llamas a mediodía, poco después de que, de las 1.500 casas que había en la ciudad, 200 quedaron en el suelo y 1.200 completamente desplomadas.

Los sobrevivientes huyen en todas direcciones, pero se cree que las víctimas son numerosas, por cuanto las aldeas situadas a cinco millas a la redonda de Toyooka y Kinosaki han quedado casi completamente destruídas por el temblor o los incendios.

Se sabe ya de varios centenares de muertos, pero, como se trata de un distrito rural, se calcula que el número de víctimas no será tan grande como el del terremoto de Tokio.

Tropas y buques de guerra se han enviado a la zona damnificada, además de refuerzos de policía desde Kioto y Kobe

A las siete de la tarde, el fuego continúa haciendo estragos en Toyooka. — MOTO TAKATA. — (U. P.)

NUEVA YORK 23. — La Agencia del Banco del Japón en esta ciudad recibió un cablegrama anunciándole que los centros industriales del Sur del Japón se habían librado de los estragos del terremoto y que no se sabía de perjuicio alguno de consideración en Tottori, Kobe, Osaka y Kioto. — (U. P.)

WASHINGTON 23.—La embajada del Japón en esta capital ha recibido un cablegrama de su gobierno informándole de la destrucción de centenares de edificios en las provincias del noreste del Japón, si bien no cree en la cantidad de víctimas denunciada en los primeros momentos.

Agrega que el centro del fenómeno parece encontrarse en la zona de Kumihama, Kinosaka, y Toyooka. — (U. P.)

SE HAN CONFIRMADO LOS PRONOSTICOS DE BENDANDI

FAENZA, 23.—El sismógrafo del observatorio del profesor Bendandi, registró en la tarde del 20 y en la noche del 21 violentos temblores, fuera de otro registrado esta noche, cuyo epicentro debe encontrarse a unos siete mil kilómetros de distancia y que, probablemente, ha tenido consecuencias desastrosas.

Todos estos fenómenos habían sido anunciados recientemente por el profesor Bendandi.—(U. P.)

WASHINGTON 23. — La Cruz Roja Americana envió un cablegrama a la Cruz Roja Japonesa ofreciéndole su ayuda para socorrer a lon damnificados. — (U. P.)

TOKIO 23. — Las últimas informaciones recibidas en esta capital estiman en doscientos el número de muertos. — (U. P.)

TOKIO 23. — A las 11.40 de la mañana de hoy se sintieron en esta capital las más violentas oscilaciones verticales registradas en el mes.

Al sentir el temblor, los habitantes huyeron aterrorizados a la calle, creyendo en la repetición del desastre de hace dos años: sin embargo, el fenómeno no ocasionó perjuicios materiales.

Las oscilaciones preliminares duraron catorce minutos y las principales cinco minutos. El temblor se sintió en la parte Norte de la Isla lo mismo que en todo el resto, pero fuera de la zona del noreste, no se sabe que haya ocasionado perjuicios. —(U.P.)

TOKIO 23. — Aún no ha sido posible calcular el valor de los perjuicios ocasionado por el temblor.

Las autoridades creen que ha sido casi tan fuerte como el de 1923, pero que ha causado menos perjuicios debido a que su centro no cayó en una región muy populosa. — (U. P.)

TOKIO, 23.— Un terremoto ha destruído varios pueblos ubicados en la costa Oeste del país.— (U. P.

TOKIO, 23.— El terremoto ha destruído tres pueblos, temiéndose que haya pérdidas de vidas.— (U. P.)

TOKIO, 23. — Tres pueblos han sido totalmente destruídos a consecuencia del terremoto, habiéndose derrumbado los túneles, depósitos de agua y puentes de la localidad.

El establecimiento naval de Maidzuru, así como las ciudades de Osaka, Kyoto y Kobe no han sido afectadas.

Trenes de la Cruz Roja se han dirigido apresuradamente a la zona de la catástrofe, lo mismo que diversas expediciones de socorro.— (U. P.)

OSAKA, 23. —Se cree que la totalidad del pueblo de Kinosaki ha sido destruído por un incendio producido por el terremoto.— (U. P.)

OSAKA, 23. — El centro del terremoto está ubicado a 80 millas de Kioto, creyéndose que la ciudad de Toyooka ha quedado semi destruída a raíz del incendio producido por el siniestro.

Las ciudades de Osaka, Kyoto y Kobe, así como el resto de las importantes ciudades, no han sido afectadas por la catástrofe, aunque el remezón fué más intenso en dichas ciudades que el último que destruyó la capital del Imperio.

Informaciones llegadas a última hora a esta ciudad, hacen saber que los restos de dos de las ciudades destruídas permanecen aún en llamas. Se informa además, que las pérdidas de vidas son considerables en Kinosaki (U. P.)

TOKIO, 23. — Los relojes se pararon y todo el mundo huyó despavorido a la calle a las 11.10 A. M., al sentir el violento temblor.

El tráfico en la costa occidental del Japón ha quedado paralizado.

Frente a la estación ferroviaria de Toyooka fueron destruídas doscientas casas, estallando incendios en siete puntos diferentes.

La ciudad de Kunihama, en la prefectura de Kyoto, ha quedado enteramente destruída.—(U. P.)

LA INFLUENCIA DE LAS PELICULAS AMERICANAS EN EUROPA

LONDRES, 23.—¿Se está americanizando Europa con la industria cinematográfica norteamericana? Parece que sí.

Sir Sidney Low previene a Inglaterra que todos los films de actualidad — entretenimiento de millones de personas en Europa—han llegado a ser omnipotentes y que están cambiando el gusto, el criterio y las mismas vidas de las masas de Inglaterra y de todo el continente europeo. Si bien es cierto que existen otras películas en el mercado, alemanas, francesas y escandinavas — no pueden competir con los films estaunidenses, que en Europa son pagados con sumas extraordinarias. El resultado—dice Sir Sidney — es la americanización gradual del Viejo Mundo.

"La gente está tan acostumbrada a ver películas norteamericanas — agrega—que insiste en verlas, después de lo cual las modas nacionales, en lo que se refiere a zapatos, sombreros y trajes, no tiene mayor aceptación de parte de los aficionados al biógrafo. El constante contacto con los hogares americanos, con los métodos americanos y con los sports americanos contribuye a la dominación norteamericana del mundo."

"Nos acostumbramos cada día a la atmósfera norteamericana, que tiende a modificar nuestra educación, nuestros gustos y nuestras morales. No dudo que a este paso nos expresaremos, en el futuro en el idioma inglés empleado por los estadounidenses, y cultivaremos ideales americanos, adoptando sus costumbres."

Los productores de películas bitánicas aseveran que, bajo las circunstancias actuales, es inútil competir con los estadounidenses en la materia. Entre las condiciones que exigen figura la abolición de ciertas disposiciones tradicionales contraproducentes. Por ejemplo, existe prohibición de filmar en Gran Bretaña una compañía de bomberos en acción, así como de tomar un film en Hyde Park (que es un parque real). La entrada de los industriales cinematográficos les es estrictamente prohibida a la histórica Torre de Londres. Estas restricciones son típicas.

Los productores británicos piden, además, una contribución especial para todas las películas extranjeras.

Pero como la actitud de los dueños de teatros es de indiferencia hacia las películas británicas y de hostilidad cuando se trata de la menor insinuación de restricción en lo que se refiere a las importaciones de las interesantes películas extranjeras, la situación no variará muy luego, lo que permitirá que la americanización de Inglaterra asuma mayor importancia en el país. — (U. P.)

EL 25 DE MAYO FERIADO LEGAL EN CHILE

La noticia causa gran placer en Buenos Aires

(Correspondencia cablegráfica de Luis María Alvarez, especial para "La Nación")

BUENOS AIRES, 23.—Cuando al anochecer de hoy circuló por Buenos Aires la noticia que el Gobierno chileno había decretado feriado el próximo 25 de Mayo, con motivo del aniversario patrio argentino, en todos los círculos se hicieron elogiosos comentarios, especialmente en las esferas oficiales donde esta información produjo notable júbilo, por venir en buena hora, en la hora de confraternidad. La grata decisión de las autoridades chilenas hoy más que nunca confirma el efectivo acercamiento chileno-argentino, vinculando a ambos países por manifestaciones de intercambio de toda índole. Chile ha sido quien ha dado la primera nota simpática adhiriéndose al aniversario patrio argentino con una declaración de feriado. El pueblo argentino ve en esto la mejor justificación de los sentimientos de fraternidad que animan el pueblo y el Gobierno de Chile. Ahora le corresponde al Gobierno argentino la reciprocidad cuando el próximo Setiembre llegue la fecha del aniversario chileno, quedando de este modo ambas naciones unidas por el lazo común de afectuosidad sincera e inquebrantable. Tal ha sido hoy la opinión predominante en todos los centros de la capital, estimándose de valor inmenso la actitud del Gobierno del país amigo.

Todos están de acuerdo que este decreto define en manera especial la política de confraternidad que caracteriza la obra del Gobierno del Presidente Alessandri de quien guarda el pueblo argentino recuerdo imborrable de su paso reciente por Buenos Aires. Se estima que el señor Alessandri ha adoptado esta actitud inspirado, como siempre, por la mejor intención acerca de la unión fraternal entre Chile y Argentina.

Los diarios de la noche dan esta noticia en grandes caracteres, añadiendo palabras de justo reconocimiento hacia la la nación vecina por el simpático acto de su Gobierno.—Alvarez.

COMPOSTURAS de
Bandera 139
Teléfono-Ing.-4699

MATERIALES ELECTRICOS

PARA INSTALACIONES DE LUZ, FUERZA O CAMPANILLAS, OFRECEMOS A BUENOS PRECIOS

DEPTO. DE ELECTRICIDAD DE

MORRISON & Co. SANTIAGO

MAÑANA SE DECIDIRA LA SUERTE DEL GABINETE FRANCES

M. Painlevé se prepara para afrontar la interpelación sobre la campaña de Marruecos. — Se cree que ha llegado a un acuerdo con los socialistas para que éstos apoyen el Gabinete.

(Correspondencia cablegráfica de A. L. Bradford, especial para "La Nación")

PARIS, 23—El Lunes, M. Painlevé, tendrá que afrontar en la Cámara una interpelación que hará peligrar la suerte del Gabinete, con relación a la cuestión de Marruecos.

El premier ha encargado al subsecretario de Estado, M. Bonnet, que inicie gestiones con M. León Blum, leader socialista de la Cámara para ver si se puede llegar a un acuerdo mediante el cual los socialistas presentarán al Gobierno el apoyo que necesita para mantenerse.

Después de una larga conferencia, M. Bonnet y Blum, M. Painlevé decidió adoptar la siguiente táctica, en la sesión del Lunes:

Cuando se le interpele respecto de Marruecos, declarará que el ataque de los rifeños se produjo inmediatamente después de su ascensión al poder, de suerte que la responsabilidad de la situación actual corresponde al Gobierno de su predecesor, M. Herriot, esperando que los socialistas estarán en situación de apoyar al Gobierno actual.

Los observadores creen que M. Painlevé ha llegado a un acuerdo con M. Blum para que el Gobierno obtenga la moción de confianza que solicitará el Lunes al final del debate.

La situación se presenta cada vez más interesante en vista de que muchos atribuyen a M. Herriot la intención de volver al poder.

El crédito de 31.000,000 de francos para la campaña de Marruecos será pedido en forma de ítem especial en el presupuesto—Bradford.—(U. P.)

INFORMACIONES COMERCIALES, POR CABLE

El estaño

NUEVA YORK, 23.—El estaño se cotizó hoy a razón de 55 1|8 dólares las cien libras para pago al contado.—(U. P.)

El cobre

NUEVA YORK, 23. — El cobre se cotizó a razón de 13 5|8 dólares las cien libras para pago al contado.—(U. P.)

Los cambios

NUEVA YORK, 23.—Se han fijado hoy los siguientes tipos de cambio:

Gran Bretaña, 4.85 7|8 dólares por libra esterlina.

Francia, 5.10 3|4 centavos oro por franco.

Bélgica, 4.99 1|2 centavos oro por franco.

Italia, 402 3|4 centavos oro por lira.

Alemania, 23.82 centavos oro por retenmark.

Suiza, 19.33 1|2 centavos oro por franco.

España, 14.55 centavos oro por peseta.

Argentina, 42 centavos oro por nacional.

Chile, 11.55 centavos oro por peso.

Japón, 42 centavos oro por yen. —(U. P.)

El precio del trigo

CHICAGO, 23. — El trigo se cotizó hoy en la siguiente forma:

Para entrega en Junio, 170 centavos oro el bushel.

Para entrega en Agosto, 156 1|2 centavos oro el bushel.

Para entrega en Octubre, 149 3|8 centavos oro el bushel.—(U. P.)

El precio del maíz

CHICAGO, 23. — El maíz se cotizó hoy en la siguiente forma:

Para entrega en Junio, 114 1|4 centavos oro el bushel.

Para entrega en Agosto, 116 centavos oro el bushel.

Para entrega en Octubre, 115 centavos oro el bushel.—(U. P.)

El precio de la avena

CHICAGO, 23. — La avena se cotizó hoy en la siguiente forma:

Para entrega en Junio, 45 2|8 centavos oro el bushel.

Para entrega en Agosto, 45 3|4 centavos oro el bushel.

Para entrega en Octubre, 45 5|8 centavos oro el bushel.—(U. P.)

ORO RUSO EN ALEMANIA

LONDRES, 23. — Ciento diecinueve cajones con oro, que representan una suma próxima a dos millones de libras esterlinas llegaron a esta capital, procedentes de Leningrado, a bordo de un buque del Soviet, y fueron depositados en el Banco de Inglaterra.

Dichos cajones fueron descargados secretamente y transportados en carros de los que sirven para la movilización de carne de cerdo. — (U. P).

GRAN BRETAÑA

Falleció Sir Edward Hulton

LONDRES 23.— Falleció Sir Edwards Hulton, ex-propietario de conocidos periódicos, que vendió en 1923 en la suma de seis millones de libras esterlinas.—(U. P.)

El Rey inaugura el nuevo edificio del Lloyd

LONDRES, 23. — El rey colocó la piedra fundamental en el nuevo edificio del Lloyd, cuyo costo asciende a un millón quinientas mil libras esterlinas.

El soberano pronunció un discurso haciendo resaltar la extraordinaria evolución alcanzada por el Lloyd, que, empezando por ser una pequeña casa de café del siglo XVII, se había convertido en una institución internacional, exponente del comercio inglés. —

Los ingleses construirán los ferrocarriles en Colombia

LONDRES 23. — El corresponsal de la United Press Asociation, comunica que la firma Norton Griffiths se adjudicó el contrato de construcción de ferrocarriles en Colombia, por valor de diez y siete y medio millones de libras esterlinas contra la oferta de los americanos y alemanes. — (U.

ALEMANIA

Stresemann presidente del Partido Popular

BERLIN 23. — La comisión del Partido Popular ha vuelto a elegir a Stressemann leader de dicho partido. — (U. P.)

BERLIN, 23.—**El Profesor Junker, jefe de los talleres de la misma firma**, manifestó al representante de la United Press, que entre los resultados prácticos de la expedición de Amundsen, será ésta un probable preludio de la nueva ruta para ir al Extremo Oriente. El profesor confía en el éxito de Amundsen.—(U. P.)

BERLIN 23.—**Después de haber los elementos agrarios impedido la ratificación del Tratado** hispano-alemán ,alegando que perjudicaba a los viñateros, la Federación Comercial e Industrial ha emitido un manifiesto urgiendo la ratificación del tratado en cuestión.—(U. P.)

BERLIN 23. — **Ratificóse el Tratado suzio-alemán**, el que será llevado a la práctica a contar desde el 1o de Julio.—(U. P.)

RUSIA

Incidente en la frontera rumana

MOSCOU, 23.—Una patrulla rumana, en la frontera, dió muerte a un ruso e hirió a otros dos que transitaban por la orilla rusa del Dniester, cerca de Tiraspol, por haberse negado a trasladarse a la orilla rumana del río.

Esta actitud de la patrulla rumana ha causado gran indignación en la población local.

Las autoridades rusas y rumanas han iniciado una investigación al respecto.—(U. P.)

FRANCIA

Dos botes salvavidas se vuelcan cerca de Brest

BREST 23. — Dos botes salvavidas que regresaban a este puerto después de haber salvado a varios náufragos, fueron cogidos en una tempestad repentina durante la cual se volcaron Perecieron ahogados quince tripulantes de los salvavidas y 12 náufragos que acababan de ser salvados. — (U. P.)

NORUEGA

Pescadores apresados por los sovietistas

OSLO 23. — El corresponsal de la Central News Agency en Rusia, comunica que los Soviets han capturado entre 50 y 70 botes pescadores de nacionalidad noruega, bajo el pretexto que estaban pescando sin tener permiso en las inmediaciones de Murmansk. — (U. P.)

SUIZA

En la Conferencia sobre tráfico de armas

GINEBRA 23. — La comisión general de la Conferencia sobre Tráfico de Armas, adoptó una serie de enmiendas que Mr. Burton presentó, especialmente sobre la necesidad de conseguir la adhesión del mayor número posible de grandes naciones fabricantes de armas. Mr. Burton también propuso reducir el número mencionado en la convención para la denunciación en la misma en la esperanza de llegar a un acuerdo general para asegurar la futura paz del mundo. — (U. P.)

GINEBRA, 23.—**Se informa semi-oficialmente que Sir Eric Drummond, secretario general de la Liga de las Naciones, notificó al representante austriaco actualmente en Ginebra, que la Liga consideró favorablemente el pedido de la comisión especial para que se estudie las causas básicas y las condiciones comerciales e industriales de ese país.**

PORTUGAL

LISBOA 23. — **El representante del Banco Comercial**, irá en breve al Brasil con el fin de organizar en ese Banco que operará con capitales portugueses y brasileros. — (U. P.)

Batida contra los terroristas

LISBOA 23. — La policía organiza una batida contra los terroristas y los agitadores socialistas. —(U. P.)

ESPAÑA

EL FERROL, 23.—**Aumenta la crisis del trabajo.** En los astilleros se despiden a numerosos obreros. — (U. P.)

BILBAO, 23. — **La ex-emperatriz Zita** se ha dirigido a Lourdes.—(U. P.)

MADRID, 23. — **"La Gaceta" publica una real orden aprobanda** el plan de mataderos rurales.

La suspensión de pagos de la Unión Minera

BILBAO, 23. — Se celebró una junta de accionistas de la Unión Minera, a la que asistieron muchos perjudicados con la suspensión de pagos.

Leída la memoria se aprobó una proposición para aplazar un acuerdo hasta no conocer el resultado de las gestiones que se realizan en Madrid, por las diputaciones, para renovar el concierto económico. — (U. P.)

BARCELONA 23. — **Hoy se verificó el entierro de los aviadores que** perecieron ayer. Salió la comitiva del Hospital Militar, los féretros cubiertos por banderas españolas eran llevados en andas por sus compañeros oficiales y americanos, siendo depositados después en lujosas carrozas seguidas por otras llenas de coronas. Asistieron a la ceremonia las autoridades de la Compañía Aeronáutica Naval y un batallón del regimiento de infantería Alcántara, con su bandera y banda de músicos. — (U. P.)

Viaje aéreo a Buenos Aires

MADRID, 23. — La Aviación Militar organiza un viaje aéreo a Buenos Aires, que se realizará en un hidroavión piloteado por el Capitán Franco, el cual será acompañado por el Capitán Barberán.

Se anuncia que el viaje proyectado se realizaría a fines del año en curso. (U. P.)

MADRID, 23.— **Una comisión de canónigos de Covadonga entregó al Rey y al Príncipe de Asturias los títulos de canónigos honorarios de la basílica de Covadonga.**—(U. P.)

MADRID, 23.—**El Ministro de España en Chile felicitó a la Reina Victoria.**—(U. P.)

FUMESE CIGARRILLOS
ABDULLA
$2.40 $3.00 $3.40
SE IMPONE POR SU CLASE
Y EXQUISITO AROMA

ACTIVIDADES DEPORTIVAS MUNDIALES

Campeonato de tennis

SURBITON SURREY, 23.—En la final del campeonato de tennis, Miss Elizabeth Ryan, de California, venció a Miss Mac Kane por el siguiente score: 7-9, 6-1, 6-3.—(U. P.)

MELBOURNE, 23. — **El equipo de foot-ball inglés**, venció al de Australia, por cinco tantos contra cero.—(U. P.)

Noticias boxeriles de Nueva York

NUEVA YORK, 23.—Loayza se ha dirigido a Asbury Park con el fin de tomar un descanso antes de su encuentro con Olano.

Moeskop derrotó con facilidad a Willy Spencer, ganando el campeonato de la milla.

En Cambridge, estado de Massachussets, el corredor Nurmi, durante una carrera especial no consiguió romper nuevamente el record de la milla.

En Waterbury, Kid Kaplan, campeón mundial de peso pluma, puso fuera de combate a Steve Sullivan, antiguo campeón junior de peso liviano, al quinto round. Es la primera vez que Sullivan es puesto knock out.—(U. P.)

MADRID, 23.— **El equipo seleccionado español jugó un partido contra** el team de Birmingham, ganando los ingleses 1 a 0.

AUSTRIA

Sistema de curación de la parálisis

VIENA, 23. — El profesor Wagner Jafregg, famoso psiquiatra, dando una conferencia en la Universidad respecto de los resultados obtenidos con el tratamiento de la parálisis por medio de la inoculación de la malaria terciana, aseguró, dijo que muchos enfermos habían sido curados.

Terminó expresando la esperanza de que con el tiempo se curará totalmente la parálisis y la avariosis. — (U. P.)

Se preparan manifestaciones hostiles a Benes

VIENA, 23.—El directorio pangermanista ha dado instrucciones a sus afiliados para que se reunan en las cercanías del Ministerio de Relaciones cuando arribe a Viena Herr Benes, Ministro de Relaciones de Checoeslovaquia, con el fin de que manifiesten hostilmente en vista de su actitud contra la unión austro-alemana. La policía toma precauciones.—(U. P.)

BELGICA

Max acepta hacerse cargo de la organización del Gabinete

BRUSELAS 23.—M. Max, el héroe belga, durante la ocupación alemana en 1914, ha aceptado hacerse cargo de la organización del Gabinete belga.—(U. P.)

M. MAX ORGANIZARA UN GABINETE DE EMERGENCIA

BRUSELAS, 23. — El burgomaestre de Bruselas, M. Max, ha anunciado que tiene la intención de organizar un Gabinete de emergencia, con personas ajenas al Parlamento. —(U. P.)

AFRICA DEL SU

Un buque en peligro

LONDON 23. —Se ha co cado al Lloyds desde Cape que se ha recibido el sig mensaje inalámbrico del británico "Sceptre" de cinco toneladas: "Imposible perma cer por más tiempo en la de telegrafía sin hilos". Se despachado ayuda, pues se que esté sobre las rocas en el bo Lagulhas. — (U. P.)

LONDON 23. — El corres sal de The Central News A en Capetown comunica que los pores Mireric y Orangemoor, pués de buscar toda la noche canzaron a salvar a todos los pulantes del vapor Sceptre. (U. P.)

TURQUIA

Naufragio

CONSTANTINOPLA 23. — por de nacionalidad turca, man", se hundió durante un ral en el Mar Negro, cerca del ro, resultando 44 personas ahog —(U. P.)

BAGDAD 23.—**Un número aviones británicos** acudió en da de la caballería concentrada Irac, que era sujeta de un de parte de los rebeldes K los que fueron rechazados do grandes pérdidas.—(U. P.)

EN LA MAYORIA DE LOS CASOS PUEDEN CONECTARSE LAS
Estufas o Radiadores
ELECTRICOS
A LOS ENCHUFES DE LA INSTALACION DE ALUMBRADO

La inhalación antiséptica y balsámica que se obtiene al disolverse en la boca, es el remedio más racional para curar:
PASTILLAS MORELLO
RESFRIADOS TOS, CATARROS ASMA, BRONQUITIS, RONQUERA, etc. Su uso ... de sus ...
Depositario para Chile
M. J. MASALIAS
Valparaíso
Agente en Santiago
JOSE TORRES SEGURA
San Isidro 226 — Tel. 81

INFORMACIONES CABLEGRAFICAS DEL EXTERIOR

DE NUESTROS CORRESPONSALES ESPECIALES VIA EASTERN Y ALL AMERICA CABLES INC. Y DE "THE UNITED PRESS". LOS ORIGINALES DE TODOS LOS CABLEGRAMAS QUE SE INSERTAN EN ESTA SECCION ESTAN A DISPOSICION DEL PUBLICO EN ESTA IMPRENTA.

ITALIA

MUSSOLINI ENVIA UN MENSAJE A LAS FUERZAS ARMADAS

ROMA, 23.—El premier Mussolini envió un mensaje a las fuerzas armadas, con ocasión del décimo aniversario de la entrada de Italia a la guerra, que cae mañana. El mensaje dice:

"Soldados de todas las armas, marineros de todos los buques, aviadores de todas las alas, alzad vuestras banderas de batalla, vosotros que queréis renovar el poder de la patria. El país, hoy como ayer confía a vuestra valentía y heroísmo su presente y su porvenir."

Además envió mensajes al rey, a los generales Díaz y Cadorna y al almirante Tahon di Revel, elogiando la forma en que contribuyeron a la victoria. (U. P.)

El raid de Pinedo

ROMA, 23. — Despachos llegados de Penang hacen saber que el aviador italiano, de Pinedo, ha llegado a esa ciudad.—(U. P.)

ROMA 23. — **Los fascistas se preparan** para festejar el décimo aniversario de la entrada de Italia en la guerra. Organizan un acto público en el que hará uso de la palabra el Embajador Aldrovandri Marescotti. —

ROMA, 23.—**En conmemoración de la entrada de Italia a la guerra** se dió un gran banquete en el Plaza Hotel, en honor de los pioners de la aviación.—(U. P.)

TRENTO, 23.—**Ha llegado una peregrinación de inválidos de la guerra** procedentes de la zona de la zona de la guerra, presidida por el diputado del Croix.—(U. P.)

ROMA, 23.—**El Rey recibió en audiencia al ingeniero Carosio,** director de la compañía de cables italianos y lo felicitó por la obra realizada.—(U. P.)

ROMA, 23.—**Mussolini concedió audiencia al teniente cadaniense Smith,** quien llevó a cabo la travesía del Atlántico en una canoa, felicitándolo por su empresa; le regaló una fotografía con una dedicatoria.—(U. P.)

ARGENTINA

BUENOS AIRES 23. — **El Consejo Deliberante resolvió pasar una nota al Congreso diciendo** que vería con agrado que se sancionara en breve el proyecto de supresión de las carreras y loterías. En los círculos autorizados aseguran que el proyecto no prosperará. — (U. P.)

BUENOS AIRES 23. — **Habiéndose terminado los preparativos,** la jura de la bandera de los conscriptos de la armada se realizará mañana en el arsenal de guerra. — (U. P.)

BUENOS AIRES 23. — **Conforme con la costumbre establecida,** después del Te Deum en la Catedral, habrá una recepción en la Casa del Gobierno durante la cual se servirá un lunch. — (U. P.)

BUENOS AIRES 23. — **Avisan de Jujuy,** que hoy se inaugurará el dispensario de los lactantes conjuntamente la inspección domiciliaria de asistencia obstétrica, creado por el Departamento Nacional de Higiene.

El Príncipe Leopoldo de Bélgica vendrá a América

BUENOS AIRES 23. — **M. Roberto Hunter Ponthoz, Ministro de Bélgica,** parte mañana para Bruselas donde permanecerá varios meses. Se asegura que a su regreso traerá un mensaje anunciando oficialmente la visita oficial del Príncipe Leopoldo de Bélgica, y fijando la fecha de su llegada a ésta. Se asegura que la visita del Príncipe se extenderá a varios países sur-americanos. — (U. P.)

BUENOS AIRES 23. — **Mañana se realizará en el salón Blanco de la Casa del Gobierno un banquete** para festejar el aniversario patrio, al que asistirán alrededor de 80 comensales, incluso el Presidente de la República, su señora, jefes de las misiones diplomáticas, sus señoras, Ministros del Ejecueivo, y los principales funcionarios del Gobierno. —

BUENOS AIRES 23. — **Corren rumores de que el Ejecutivo presentará un mensaje al Senado,** solicitando su acuerdo para designar al doctor Carrillo, actual Ministro de Argentina en Bolivia enviado especial a ese país con motivo de las festividades del centenario de la Independencia. —

BUENOS AIRES 23. — **Procedente de Tucumán regresará mañana** el Ministro del Interior a Buenos Aires para asistir a los festejos. —(U. P.)

BUENOS AIRES, 23.—**La Bolsa de cereales festejó ayer al señor Luis Zuberbuhler** con motivo de haber asumido la presidencia del Banco de la Nación.—(U. P.)

BUENOS AIRES, 23.—**El Jockey Club ha votado** la suma de **30,000 nacionales** para la compra de caballos **de polo** que se obsequiarán al Príncipe de Gales.—(U. P.)

BUENOS AIRES, 23.— **Con todo entusiasmo** continúan los festejos **patrióticos** del 25 de Mayo en el Campo de Marte, la revista de la segunda división del Ejército se llevó a cabo, resultando el acto muy lucido, en presencia del Presidente de la República y Ministros de Guerra y Marina. Las tropas desfilaron frente al altar patrio, luego se cantó el himno nacional. Las tropas formadas en semi-círculo alrededor del altar escucharon la arenga patriótica del comandante de la división, Martín Rodríguez, luego los regimientos se fueron a los cuarteles cantando cantos patrióticos. Finalmente en el comando local se realizó una gran recepción que resultó muy concurrida.—(U. P.)

BUENOS AIRES, 23. — **Hoy el diario "La Razón" publica varias entrevistas** hechas algunos de los turistas chilenos que se encuentran en Buenos Aires con el fin de asistir a las fiestas patrias. Uno de los entrevistados el Doctor Carlos de la Fuente, Ministro de la Corte de Justicia de Santiago, expresóse en los siguientes términos:

"Los últimos movimientos revolucionarios en mi país, han tenido la virtud de producir un cambio casi fundamental en el pueblo chileno. Las asonadas militares sacudieron la modorra de indiferencia del pueblo por toda cosa pública. Actualmente todo el mundo se muestra preocupado por la marcha de la Administración, y por los cambios políticos. Todos viven pendientes de la próxima Constituyente que se celebrará, pues se imponen una serie de reformas para nuestro régimen constitucional. Entre estas reformas fundamentales creo que se incluirá la probable supresión del Consejo de Estado.

Actualmente este Consejo no presta mayores servicios en realidad, pues es un cuerpo que no tiene otra misión que asesorar al Presidente.

Uno de los problemas fundamentales de mi país consiste en la estabilización de la moneda, pues todo comercio, industria y muy especialmente los empleados públicos se hallan interesados de que el Gobierno se ocupe de la estabilización de la moneda, pues las fluctuaciones actuales del cambio perjudican enormemente".

Otro de los entrevistados, el coronel retirado, señor Adolfo Miranda, dijo que la crisis salitrera que afectó últimamente al país había desaparecido casi por completo, y que el Gobierno con el fin de favorecer esta industria había nombrado una comisión especial, la que actualmente realiza estudios a fin de que informe sobre las exportaciones para ver si es posible disminuir el impuesto de exportación sobre el producto para ver modo de conquistar nuevamente el mercado europeo. Manifestó de que Chile se transformaba día a día debido a que el Gobierno está más interesado en legislar cuestiones obreras y el código general del trabajo al que sin duda habrá de hacer algunas mejoras.

El pueblo está bien impresionado por la creación de la ley de sindicatos que da lugar a los obreros de enviar representantes ante el Gobierno y los patrones, consiguiendo así que todos los conflictos se resuelvan pacíficamente. Por el momento las leyes a favor de los obreros han sido bien recibidas por todos y se cree que no habrá conflictos cuando llegue el momento de su aplicación. — (Especial).

BUENOS AIRES, 24.—**Hoy quedó terminada la primera etapa del proceso** contra los panaderos que provocaron el alza injustificada del precio del pan, incurriendo en las sanciones de la ley 11216.

La resolución judicial dictada hoy, castiga a los patrones de las panaderías con multas que fluctúan entre 2 mil y 100 mil pesos. Después de citar la jurisprudencia, la parte resolutiva decreta prisión preventiva contra varios procesados con el correspondiente embargo de bienes.—(U. P.)

Sin noticias de Amundsen

SE TEME POR SU SUERTE, A PESAR DE QUE MUCHOS CREEN QUE NO HAY MOTIVO PARA ASUSTARSE. — OPINIONES DE VARIAS AUTORIDADES EN CUESTIONES POLARES.

LOS AVIONES DEL EXPLORADOR NO LLEVAN APARATOS RADIOTELEGRAFICOS, DE SUERTE QUE LES ES IMPOSIBLE COMUNICARSE DIRECTAMENTE.

Sin noticias

OSLO, 23. — No han llegado noticias del explorador Amundsen, existiendo una marcada preocupación respecto de parte del público.

Sin embargo, existe un buen número de personas que cree que el explorador se encuentra a estas horas en el Polo Norte, informando las autoridades que Amundsen se dirigirá de ese punto a las regiones de Alaska, agregándose que en caso que su hidro-avión haya sido destruido, continuará su viaje en trineo a Godthaap, Groenlandia.

Congeturas sobre la suerte del explorador

OSLO, 23. — Los expertos consideran, en vista de que Amundsen no ha suministrado informaciones respecto a su expedición, que ha llegado al Polo Norte, o bien que ha descubierto algún territorio cercano a esa localidad, en donde posiblemente habrá aterrizado con el objeto de practicar alguna exploración, debido a lo cual se teme que pueda haber experimentado ciertas dificultades para proseguir su viaje.

El hecho de que Amundsen decidió a última hora proveerse de una mayor cantidad de gasolina, en vez de llevar los debidos aparatos inalámbricos, no permite recibir la menor noticia respecto a los progresos obtenidos por los exploradores, hasta que regresen a Spitzenberg u otro punto.

Por otro lado se considera la posibilidad de que el público quede sin noticias de él, hasta el año próximo, lo que ocurriría en caso de que Amundsen se haya visto en la obligación de abandonar sus máquinas aéreas, pues, en tal caso, no llegaría posiblemente hasta entonces al norte de Groenlandia. — (U. P.)

Nensen confía en la suerte de Amundsen

OSLO, 23.— El explorador Nansen, entrevistado por el corresponsal de la "United Press", le hizo las siguientes declaraciones:

"Nadie, en Noruega, experimenta temores por la suerte de Amundsen y, por mi parte, espero que estará de regreso dentro de algunos días No hay probabilidades de desastre, pues todos los preparativos han sido hechos con el mayor cuidado. En caso de algún tropiezo cualquiera de los aeroplanos puede llevar a su bordo a la tripulación de ambos.

"Considero inútil hacer pronósticos respecto de la ruta que seguirá a su regreso, pero confío en que vencerá todos los obstáculos". —

Sin noticias de Amundsen

OSLO, 23.—El explorador Amundsen aún no regresa ni se tiene noticia alguna respecto de su suerte.—(U. P.)

La sensacional tentativa juzgada por la prensa neoyorkina

NUEVA YORK, 23. — "The New York World" se ocupa editorialmente de la tentativa del explorador Amundsen para llegar al polo en aeroplano. Dice que ella tiene toda la enorme fascinación de un salto en la oscuridad.

Agrega que la tentativa ha demostrado que el Polo se halla a ocho horas de viaje de la civilización y que constituye una maravillosa hazaña.

Expresa que si Amundsen y sus compañeros se pierden, se verán rodeados de las desolaciones más terribles de cuántas han soportado hasta ahora todos los exploradores que han visitado aquellas regiones.

"The New York Times" dice que este vuelo sensacional es de una importancia incalculable para la aviación.

Este mismo diario hace resaltar que al explorador Amundsen no le atemorizan las dificultades, por grandes que ellas sean. — (U. P.)

Opinión de algunos expertos

OSLO, 23. — El Capitán Otto Sverderup, que formó parte de la expedición Nansen en los años 1893 a 1896, dice que los grandes canales abiertos en el hielo en los alrededores del Polo, así como los grandes trozos de hielo que se alzan en todas partes hacen muy difícil para un aeroplano aterrizar en esas regiones.

Por su parte el mayor Isachsen, experto en cuestiones árticas, manifiesta que el explorador tiene muchas probabilidades de regresar en salvo si el tiempo continúa bueno.

Otros expertos creen que Amundsen permanecerá en el Polo lo más que pueda para hacer observaciones y excursiones en skies, permaneciendo inmóvil en el caso de que sobrevenga mal tiempo, hasta que se componga.

En el caso de que se descompongan sus aeroplanos se calcula que el explorador podrá avanzar, a pie, a razón de veinte kilómetros diarios, contando con todo el equipo necesario para semejante emergencia.

Una de las autoridades mundiales en cuanto a movimientos de los hielos polares se refiere, Adolfo Noel, asegura que el problema de aterrizaje en el Polo es de solución sumamente difícil debido a los grandes montículos de nieve y que la apreciación de la distancia es muy difícil ya que una alteración de un milímetro en la lectura del barómetro representa una altura de diez a once metros. Noel, además, no cree que, en esta estación, pueda encontrarse un paso abierto en el Polo.—(U. P.)

Lo que cree un sobreviviente de la expedición Peary

NUEVA YORK, 23.—El negro Matthew Henson, que es el único hombre sobreviviente de una exploración al Polo Norte ha declarado al representante de la "United Press":

"A menos de que Amundsen regrese del Polo en aeroplano, tanto él como sus compañeros tendrán que perecer. Si aterriza en el Polo, tendrá una probabilidad en ciento de volver por cuanto no hay probabilidades de que su aeroplano no pueda elevarse en medio de los trozos y montículos de hielo que rodean al Polo. Hay agua por doquier entre el Polo y la tierra más próxima, de suerte que si su aeroplano se inutiliza, el explorador no podrá regresar hacia el Sur".

Henson acompañó al Capitán Peary, en su expedición del año 1909(porque Peary quería ser el único hombre blanco que hubiera llegado al Polo.—(U. P.)

Lo que opina el Capitán Sammer

LOS ANGELES, 23.—El capitán Sammer, que acompañó a Amundsen en su expedición polar del año 1923 declara que los aeroplanos no podrán terrizar en el Polo debido al terreno de hielo.

"Sería un suicidio—agregó—por cuanto no hay un sólo punto donde podría tomar carrera para elevarse. El regreso será mucho más difícil que la ida."—(U. P.)

Una nueva congetura sobre la suerte del explorador

OSLO, 23.—Circula una nueva teoría respecto al viaje de Amundsen, quien ya en otra ocasión sorprendió al mundo entero. Se dice que el famoso explorador posiblemente ha pasado por encima del Polo y ha seguido su vuelo hasta llegar al "Maud", buque que hace ya dos años se vió en la obligación de abandonar por haber sido apresado en el hielo.—(U. P.)

La opinión de un explorador danés

COPENHAGUE, 23.—El explorador danés Peter Freuchen, hablando con el corresponsal de la "United Press", le hizo las siguientes declaraciones:

"Me preocupa la suerte de Amundsen. Las observaciones no podrán ser hechas desde el aire, de suerte que los aviadores tendrán que aterrizar varias veces para hacerlas, a menos de que tengan la suerte de bajar en el propio Polo en su primer aterrizaje.

"Si Amundsen encuentra tierra firme cerca del Polo, podrá dejar sus aeroplanos a cargo de los mecánicos y seguir viaje a pie para volver a su aparato una vez alcanzado el Polo y hechas allí las observaciones del caso.

"Por otra parte, si pierde sus aviones, podrá tratar de llegar hasta el cabo Columbia y regresar en la primavera próxima, vía Groenlandia. En ese caso sería demasiado tarde para tratar de auxiliarle este año.

"Los cambios atmosféricos pueden separar los aeroplanos o retardarle. Varias semanas sin noticias ocasionarán preocupaciones, ya que se sabe que la suerte del explorador depende del tiempo, que cambia rápidamente cerca del Polo".—(U. P.)

La expedición de Amundsen no afecta a la de Mc. Millan

WASHINGTON, 23.—El Ministro de Marina, Mr. Wilbur, ha declarado que la tentativa de Amundsen no se contrapone a la expedición que la Marina confiara el mes próximo a Mac Millan, pues el viaje ordenado por la Marina es más conservador que el de Amundsen, ya que su propósito será estudiar detalladamente la región del círculo ártico.

Los funcionarios militares y navales confían en que Amundsen regresará en salvo.—(U. P.)

Mac Millan en busca de Amundsen

WASHINGTON 23. — El Departamento Naval y la National Geographic Society que patrocinan la expedición Mac Millan en contestación a las preguntas que se le han hecho, dicen que tres aeroplanos que acompañan a Mac Millan está buscando sin duda alguna a los miembros de la expedición Amudsen, de la cual no se sabe si ha llegado al Polo Artico. Se cree que estos aeroplanos que deberán llegar a Etah, Groenlandia, a fines de Julio, podrán localizar a Amudsen en pocos días, si está vivo, sobre el hielo. — (U. P.)

Las operaciones francesas en Marruecos

El Mariscal Liautey no habría recibido aún todos los refuerzos que ha solicitado — Mañana se resolverá la suerte del Gabinete francés. — El Capitán Duboin relata algunos detalles espeluznantes de su defensa del puesto de Aoulay.

Bombardeos de concentraciones rifeñas

MELILLA, 23. — Una pequeña avanzada de Bucherif dispersó al enemigo. La aviación bombardeó a las tropas enemigas que se han concentrado en Annual. —

Se inicia el movimiento de tropas

MADRID, 23. — Comunican de Larache que ha comenzado el movimiento de tropas. Una columna francesa se ha dirigido al aduar de Beni Quifan. Otras tropas se han dirigido sobre Kitun, apoyadas por fuerzas de artillería.

El enemigo, en grandes masas, se oponía al avance, de modo que elementos de las columnas francesas se vieron obligados a llegar a una lucha cuerpo a cuerpo y a asaltar con las bayonetas, las trincheras rebeldes, en donde los moros estaban parapetados.

Con el auxilio de la artillería y de la aviación, los franceses, lograron su objetivo. Después regresaron las columnas a sus bases. Los rifeños quedaron muy impresionados. En el centro y en el norte, la situación es igual.

Una columna sostiene un vivísimo combate en Badel Mizar. Se desconocen los resultados de este encarnizado encuentro.—(U. P.)

Comunicado oficial francés

RABAT, 23. — Un comunicado oficial anuncia:

"La artillería francesa bombardeó la tribu de Beni Zeroual, ocasionando serias bajas al enemigo, en el que sembró el pánico.

"En el centro hubo ayer un movimiento para libertar a los puestos franceses que se encuentran situados en la orilla izquierda del alto Ouergha, donde ha habido nuevas incursiones de los rifeños.

"En la montaña de Senadja, las escuadrillas francesas de aviación realizaron ayer treinta raids, durante los cuales arrojaron trescientas bombas sobre las aldeas y fuerzas enemigas.

"La columna de la derecha pelea desde hace dos días contra los indígenas sublevados, que están apoyados por 1.200 regulares rifeños".—(U. P.)

El capitán Duboin relata su hazaña

FEZ, 23.— El primer relato vivido de un testigo ocular llegado desde el frente de batalla, fué traído por el Capitán Duboin, quien comandó la heroica defensa del puesto francés en Aoulay.

El Capitán Duboin, con su cara joven emocionada, cubierta de patillas rubias, fué enviado al hospital por tres meses para sanar de sus heridas y cuando fué interrogado sobre la acción, no obstante su condición, dijo:

"Los soldados de Abd-el-Krim, son verdaderos salvajes; desde el principio ellos quisieron impresionarnos y para causarnos terror, trajeron alrededor de la posición los cadáveres de algunos de nuestros soldados, terriblemente mutilados con una bestialidad refinada. Nosotros desde nuestra posición fuimos obligados a presenciar este horrible espectáculo; pero tal salvajismo tuvo sólo un resultado y fué que nuestros hombres, prevenidos de la suerte que les esperaba en el caso de ser capturados, redoblaron su vigilancia y su heroísmo".

El Capitán Duboin dió interesantes datos acerca del personal extranjero con las fuerzas de Abd-el-Krim y al referirse a la artillería del Jefe rifeño, dijo: "Lanzaron varias granadas contra nuestra posición, pero son muy pobres artilleros; no obstante, cada que un obús a nuestra posición, alguien quedó herido. Establecieron una especie de mortero detrás de uno de nuestros reductos a más o menos cien metros de nuestra posición; un artillero enemigo ligó un hilo telefónico con un observador, quien marcaba los impactos. Nosotros oímos distintamente las órdenes dadas por teléfono, en un francés con marcado acento extranjero: "a la izquierda", "a la derecha", "más largo", "más corto"; una vez indicada la corrección, nosotros nos poníamos fuera de peligro para esperar el obús, el cual generalmente era mal lanzado, entonces salimos de nuestra cobertura lanzando gritos de "Vayan a la Escuela", contestando el enemigo en mal francés: "Les pillaremos a todos". Es difícil decir si esta legión extranjera era formada por desertores u otros aventureros. Nosotros eramos treinta y cuatro, al principio en la posición, quedando dieciséis al último, casi todos heridos; era necesario emplear ocho en lanzar granadas de mano, pues, el enemigo peleó desesperadamente".

El Mariscal Lyantey nombró al Capitán Duboin, oficial de la Legión de Honor.— (U. P.)

Abd-el-Krim está resuelto a proseguir su campaña

FEZ 23. — El mariscal Lyantey dió órdenes de proseguir la victoria del general de Chambren, por medio de la reorganización y refuerzo de la serie de puestos franceses, con el objeto de erigir una barrera contra nuevas embestidas de los rifeños contra Fez; esta acción indica que Lyantey no tiene aún suficientes tropas para proseguir enteramente la ofensiva. Informaciones de la campaña que han llegado a los franceses dicen que Abd el Krim está resuelto de seguir la campaña contra los franceses, no obstante su derrota por el general Chambrun.

De París se anuncia que M. Painlevé cuando sea interpelado en la Cámara el Lunes acerca de los planes en Marruecos, hará conocer el resultado de la misión de M. Malvy en España. Se dice que Malvy obtuvo el acuerdo de España para que los franceses puedan entrar en la zona de los españoles si es necesario para completar la derrota de Abd el Krim.

MM. BLUM Y RENAUDEL ANTE EL PROBLEMA DE MARRUECOS

PARIS, 23.—El leader socialista Leon Blum, preguntó al Subsecretario Bonnet cuál era la intención de Monsieur Painlevé respecto de Marruecos, contestando éste que Monsieur Painlevé haría una declaración definitiva sobre dicha cuestión el Lunes próximo en el Congreso. Dijo que la acción francesa en Marruecos era puramente defensiva y que, una vez rechazados los rifeños, Francia no pensaría en iniciar una guerra de conquista en el Riff. Ahora Francia está negociando con España y esto quiere decir que desea poner fin al conflicto tan luego como sea posible. Cuando Francia pueda negociar con los rifeños lo hará.

Esta conferencia, aparentemente dejó satisfecho al socialista Leon Blum, de quien se espera ahora que pedirá a los socialistas que voten con el Gobierno; pero todo depende de la actitud de la mayoría de los socialistas, porque otra tendencia dentro del partido está inclinada a apoyar a Renaudel, que desea atacar al Gobierno.—(U. P.)

ESTADOS UNIDOS

EL PRESIDENTE COOLIDGE ESTA INDISPUESTO

WASHINGTON, 23. — El Presidente Coolidge ha amanecido indispuesto, de suerte que ha tenido que cancelar todos los compromisos que tenía para la mañana de hoy.—(U. P.)

Protesta ante los gobiernos deudores

WASHINGTON, 23.— El Gobierno ha protestado ante los Gobiernos de Bélgica, Rumania, Checoeslovaquia por hacer estos países diferencia entre los Estados Unidos y las demás naciones acreedoras al hacer sus pagos de las deudas contratadas después de la guerra.

Según ciertos informes de la Casa Blanca, se puede hacer distinción únicamente entre la deuda de guerra y las deudas contraídas después de la guerra al llegar a un acuerdo sobre los pagos.—(U. P.)

NUEVA YORK 23.—**El Vice-Presidente de la República de Santo Domingo,** don Rafael Velásquez, recién llegado a los Estados Unidos, tiene la intención de estudiar el problema del tráfico callejero, debido a que en su patria existe una gran afluencia de automóviles.

Entrevistado el ilustre huesped, manifestó que el estado general de Santo Dimingo era de prosperidad y que la situación política era normal.—(U. P.)

WASHINGTON 23.—**Un grupo de hombres de ciencias** compuesto por Walter Miller, Frederick Damour, fotógrafo, Frederick Brandenberg, botanista, salió en viaje a Buenos Aires con el fin de formar una colección de plantas y animales suramericanos para el Museo de Historia Natural de Colorado. Esta comisión visitará Argentina, Brasil, Bolivia, Paraguay y posiblemente el Uruguay.—(U. P.)

EL EMPLEO DEL SALITRE CHILENO

WASHINGTON, 23. — El uso del salitre va en aumento en los Estados Unidos, sin que se vislumbre la perspectiva de eliminar la dependencia americana de la provisión de Chile.

Entrevistado el senador Mr. Morris, de Nebraska, principal opositor al proyecto Underwood, sobre Muscle Shoals, presentado en el último período de sesiones del Congreso, hizo las siguientes declaraciones, exclusivas al corresponsal de la "United Press":

"Incuestionablemente se debe aumentar el uso de los nitratos en el orbe entero y todo el mundo debiera interesarse en abaratar su provisión.

"Creo que esto es hacedero, pues tenemos nitrato en el aire que nos circunda; y con los progresos de la ciencia deberíamos poder obtener una provisión abundante y barata pero esto puede demorar algún tiempo aún.

"Mientras tanto, tenemos que depender de Chile; yo no deseo esa dependencia; Chile impone con perfecto derecho impuestos de exportación; pero los agricultores americanos deben independizarse.

"Soy partidario de la independencia de la provisión chilena y estoy dispuesto a hacer cualquiera cosa dentro de la razón para conseguir la emancipación. El uso de nitratos en el Sur está creciendo paulatina y eventualmente; el mismo uso será necesario en las tierras fértiles del Oeste y Suroeste, pero el mercado más grande será por algún tiempo el Sureste. Cierta demanda de nitratos aumentará inevitablemente, ya que el mundo está empujado más y más hacia su uso. Mientras más luego se encuentre la manera de abaratarlo, mejor será para los consumidores y los productores. Yo quisiera ver perspectivas inmediatas para conseguir tal abaratamiento, pero hay poderosas fuerzas en contra; sin embargo, tengo fe en que se ha de encontrar la manera definitiva de abaratarlo".

BOLIVIA

LA PAZ, 23.—**Los periódicos califican de falsa la información** respecto a que comunarios peruanos habían invadido el territorio boliviano, y según se decía, habrían herido al capitán Moreno, miembro de la comisión de límites. El mismo capitán ha desmentido telegráficamente esta acusación.—(U. P.)

LA PAZ, 23.—**En la noche del 25 se realizará el Ateneo** de la Juventud en honor del aniversario de la República Argentina.—(U. P.)

LA PAZ, 23.— **El Gobierno ha contratado los servicios del señor Murray** para encomendarle la adquisición en los Estados Unidos de 50 quintales españoles de semilla de algodón upland seleccionado, con el fin de fomentar la industria. La semilla será transportada por el coronel Murray hasta el Chaco para distribuirla entre los agricultores naturales e indígenas y explicarle los detalles del cultivo.—(U. P.)

B O X

Las peleas de anoche en el Hippodrome Circo

Con un escaso público se efectuó anoche el programa boxeril anunciado en el Hippodrome Circo por la empresa Rubén Muñoz.

El primer preliminar entre Darío Sánchez y Manuel Rojas, terminó con la victoria del primero por puntos.

Juan Vera y Felipe Carretero, hicieron el segundo match de la noche, venciendo Carretero por puntos.

El semi fondo entre Jorge Navarro y Andrés Jaña, resultó sin interés debido a la inferioridad de Jaña, el que abandonó la lucha al 4.o round.

La pelea de fondo entre Enrique Lasseube y Antonino Parisi, fué reñida desde el primer round, notándose hasta la sétima vuelta una pequeña ventaja de Lasseube.

En las tres vuelta finales, Parisi, que había guardado energías, entró a pelear decididamente, dominando a su rival, el que se libró del K. O. debido a su dureza.

Terminando el match, el referee proclamó la victoria de Parisi por puntos.

GERMAN CONTRERAS B. C.—San Ignacio N.o 1523.—Este Centro efectuará hoy una matinée boxeril en honor del señor Wenceslao Contreras. Tomarán parte los mejores aficionados de los Centros Germán Contreras, Aliro González y Los Sports. El match de fondo está a cargo de los peso pluma Manuel Valdés, de este Centro, y Francisco Ibáñez, del Pedro Martínez.

Siete buenos preliminares completarán el programa.

CENTRO BOXERIL LOS SPORTS. —Hoy a las 2 de la tarde sesionarán los dirigentes de este Centro.

Se tratará lo relacionado con el nuevo profesor.

También se propondrá llevar a efecto matinées los días Domingos, durante toda la época lluviosa.

—El tesorero atenderá durante la mañana en su domicilio, Castro 642, y en la tarde en el Centro.

—Mañana atenderá el señor Sovelli, todo lo relacionado con los próximos encuentros en el centro como también todo lo que tenga atingencia con los inter-centros.

GIMNASIO RODOLFO NUÑEZ.— Hoy habrá una matinée a las 3 P. M. primera rueda del inter-centro entre el Pablo Muñoz y este Gimnasio.

El programa es el siguiente:

4 rounds entre los pesos mínimo Luis Valenzuela, del P. Muñoz, v. Luis Zúñiga, del R. Núñez.

4 rounds entre los pesos mínimo Eduardo Bascuñán, del P. Muñoz v. Rogelio Núñez, del R. Núñez.

5 rounds entre los pesos gallo Alberto Arce, del P. Muñoz, v. Enrique Aros, del R. Núñez.

5 rounds entre los pesos pluma Víctor Gálvez, del P. Muñoz v. Guillermo Saavedra, del R. Núñez.

5 rounds, entre los pesos liviano Luis Cruz, del P. Muñoz, v. José Luis Vargas, del R. Núñez.

Match de semi-fondo a 5 rounds entre los pesos liviano Miguel Silva, del P. Muñoz v. Juan Guzmán, del R. Núñez.

Match de fondo a 5 rounds entre los pesos medio Pedro Reyes, del P. Muñoz, v. Ernesto Figueroa, del R. Núñez.

A Pedro Varas

A este aficionado se cita para hoy a las 7.30 de la tarde en nuestra redacción.

CLUB ATLETICO GATH Y CHAVES.—Para hoy a las 12 del día se cita a todos los miembros de esta sección, directores, peleadores y socios en general, a la redacción de la Revista "Los Sports", Teatinos N.o 666, a fin de tomar varias fotografías para una publicación gráfica en esa revista.

FEDERACION NACIONAL DE BOX AFICIONADO.— El Directorio de esta dirigente cita a junta de delegados para el Lunes próximo, a las 9 P. M., en Arturo Prat N.o 514. Se encarece la asistencia y puntualidad en la hora.

Se cita especialmente a los delegados de los Centros Esmeralda, Mandujano Tobar, Mundial, Enrique Madrid, Providencia y al señor Juan Leiva.

Al mismo tiempo se pone en conocimiento de los Centros afiliados a esta dirigente que están abiertas las inscripciones para el campeonato anual del año 1925.

HERIBERTO ROJAS B. C.—Hoy, a las 5 de la tarde se efectuará una sesión en conmemoración de nuestro 8.o aniversario deportivo.

A continuación se servirá un lunch al cual asistirán representantes de la Federación Amateurs y de los Centros Tallman, R. del Canto y don Angel Custodio Leiva, en nuestra secretaría, San Francisco 837.

DESAFIOS.—Luis Saavedra, particular, de 54 kilos de peso, desafía a Oscar Letelier y a Domingo Ulloa. Bases en Luis Acevedo N.o 2236, con su representante Juan Montecinos.

—Enrique Mourgues, aficionado de 65 kilos de peso, desafía a un match de box en las condiciones que el señor Enrique Pacheco desee. Dirigirse a Gabinete Identificación, de 2 a 6

REVISION DE LA CONVENCION SANITARIA INTERNACIONAL DE PARIS DE 1912

SE NOMBRA UNA COMISION CHILENA PARA QUE ESTUDIE EL PROYECTO DE REFORMAS

El Gobierno francés ha hecho proposiciones a las naciones adherentes a la Convención Sanitaria que rige hoy día en todos los pueblos civilizados para estudiar la reforma de dicha ley, pues las necesidades sanitarias y científicas así lo exigen.

La Oficina Internacional de Higiene Pública se constituirá en Conferencia con los delegados de los países adherentes en el próximo mes de Octubre, desde el día Lunes 26 y siguientes hasta llegar a la firma del nuevo tratado. Los delegados de los gobiernos deben llevar plenos poderes.

La invitación de Chile ha sido ya recibida y el Ministro de Higiene, Dr. Salas, ha autorizado al Director General de Sanidad Dr. Sierra, para que prepare el estudio conveniente.

El Director General acaba de nombrar una comisión ad hoc, que será presidida por el Sub-secretario de Higiene, Dr. Pedro L. Ferrer, y de la cual forman parte los Drs. Carlos Altamirano, jefe del Departamento de Profilaxis y Arturo Atria, jefe de la Sección Bacteriología de la Dirección de Sanidad.

En la semana próxima iniciará el estudio la indicada Comisión en la sala del Sub-secretario de Higiene.

REGLAMENTO DE LA ORGANIZACION SINDICAL Y SINDICATO INDUSTRIAL

El Sub-secretario del Ministerio de Previsión Social, señor Oscar Alvarez, nos informó en la tarde de ayer que el estudio del reglamento de la Ley de Organización Sindical y especialmente del Sindicato Industrial, se encuentra muy adelantado y será promulgado en la próxima semana.

RESUMEN COMERCIAL DE LA SEMANA

J. P. Morgan y el National City Bank vuelven a ser los banqueros oficiales del gobierno argentino

NUEVA YORK, 23. — El corresponsal del Central News Agency comunica que la Casa Bancaria de J. P. Morgan y Cía. con el National City Cía. han vuelto a ser los banqueros del Gobierno argentino, lo que está confirmado aquí extraoficialmente, siendo este dato de la mayor importancia en la semana financiera y ha despertado marcado interés en vista de que últimamente se había negado que la Argentina había cambiado sus relaciones bancarias.

En el último vencimiento de bonos argentinos al principio de la Primavera, se hablaba de que la Casa Morgan volvería a entrar en la Argentina. Estos decires fueron negados y en seguida aparentemente confirmados cuando los señores Blair y Cía., lanzaron un empréstito por veinte millones. Sin embargo todo se explica hoy en que la opción de la casa Blair expira el primero de Junio, restableciendo el mercado abierto. Los banqueros dijeron que la aprobación de la Argentina al empréstito por cuarenta y cinco millones provee un superavit de diez millones, ya que solamente treinta y cinco millones a corto plazo vencen este año. El continuo proveer y volver a proveer los empréstitos argentinos a corto plazo había impedido la gran estabilidad del mercado y los banqueros se han convencido de que un financiamiento a plazo algo más largo sería más satisfactorio. El mercado de valores demostró que el público empezaba a comprar valores aunque todavía flojamente. Los valores, al subir cautelosamente produjeron calma en las tasas monetarias, el dinero para seguros se obtiene con facilidad. El mercado del acero y del hierro ha mejorado. La industria ha pasado ya su peor período y, en la actualidad se anuncia que la fabricación de automóviles ha vuelto a incrementar su producción.

El mercado del trigo está pendiente de las informaciones referentes a las cosechas, creyéndose que éstas serán pobres. — (U. P.).

EN LA MAYORIA DE LOS CASOS PUEDEN CONECTARSE LAS
Estufas o Radiadores
ELECTRICOS
A LOS ENCHUFES DE
LA INSTALACION DE
ALUMBRADO

NOMBRAMIENTOS DIPLOMATICOS

En el Consejo de Gabinete celebrado ayer en el despacho de S. E. el Presidente de la República, se aprobaron los nombramientos de los señores Pedro Rivas Vicuña, para Ministro en el Japón; Emilio Rodríguez Mendoza, para España; Julio Garcés, para Centro América; Luis Orrego Luco, a Uruguay, y Diego Dubló Urrutia, a Cuba y Venezuela.

EL PROFESOR DE LA SORBONA, M. LUIS BAPICQUE, LLEGARA MAÑANA AL PAIS

DICTARA EN LA UNIVERSIDAD DOS CURSOS: UNO SOBRE LA MATERIA VIVA Y EL OTRO SOBRE EXCITABILIDAD Y SISTEMA NERVIOSO

Con mucha simpatía han sido recibidos en los círculos universitarios y estudiantiles y público, en general, la noticia de la llegada al país del distinguido catedrático francés, M. Luis Lapicque.

Fué muy grato el recuerdo de la estada del profesor Paul Hazard, el que hasta ahora último en su patria tenía para Chile y los chilenos las pruebas más altas de gratitud y de afecto. Sus conferencias y sus artículos lo han ligado estrechamente a la Universidad de Chile.

Llega por la combinación de mañana el eminente catedrático de Fisiología de la Sorbona M. Luis Lapicque, que desarrollará en nuestra Universidad dos cursos: uno público, cuyo tema es la materia viva, y otro para especialistas, sobre excitabilidad y sistema nervioso.

Contará, seguramente, con una concurrencia numerosa a los cursos interesantes que aquí dictará. Es una notabilidad médica de París y su personalidad de estudioso y fama de gran médico lo hacen conocido y bien apreciado en todas partes.

SOBRE EL MONOPOLIO DEL BROADCASTING

"Señor Director de "El Mercurio"
—Muy señor mío:

He leído con la mayor atención un artículo publicado en "Las Ultimas Noticias" de hoy que se titula "El Monopolio del Broadcasting".

Comienza el artículo por afirmar que vá formándose algún "alboroto" entre los interesados del broadcasting, los comerciantes en radio y los numerosos aficionados, con motivo de un reglamento sobre radio-comunicaciones que debe dictarse dentro de poco.

Con mucha razón dice el articulista que es sólo "algún alboroto el que va formándose". Estoy cierto de que en definitiva, sólo se trata de intereses insignificantes y transitorios que pretenden sobreponerse a los permanentes del país.

El gerente de la Compañía Radio Chilena, en contra de lo que se asevera en el artículo que comento, jamás ha dicho que el reglamento por dictarse sea poco conocido por el público, en cambio, ha asegurado que nadie lo conoce aún. Esto por la razón elemental de que aún no se ha dictado por el Ministro del ramo.

Estimo que es no sólo una indiscreción, un absurdo y hasta una ofensa para todos los funcionarios que en definitiva intervengan en la dictación del reglamento, el andar "corriendo" que va a crearse un monopolio o privilegio en favor de una compañía determinada.

Hay más: en lo que se refiere a la Cía. Radio Chilena. es francamente malévola la insinuación y la rechazo con la mayor energía.

Todo el "alboroto" como lo califica "Las Ultimas Noticias", se ha producido con motivo de que en cada una de las zonas del país no se va a permitir, según parece, a pedido del representante de la Armada más que una sola estación de más de 1,000 watts de potencia, y los suspicaces han creído ver en esta disposición la influencia de la Cía. Radio Chilena.

Pues bien, el caso es que la conveniencia de establecer a lo sumo una sola estación poderosa de broad casting en cada zona, se aceptó como algo incontrovertible, por una comisión nombrada hace medio año por el Ministro don Oscar Dávila, en la cual el que firma no tuvo la más mínima intervención. Formaban esa comisión, entre otros, los capitanes de marina señores Vicente Merino y Silverio Brañas, el coronel don Emilio Salinas, el profesor don Arturo Salazar y los ingenieros señores Rafael Edwards, Antonio Castillo, Ricardo Simpson, etc. Así, pues, el actual Consejo, con nuevos antecedentes y estudios no habría hecho otra cosa que confirmar las conclusiones de la distinguida comisión a que me he referido.

Yo comprendo perfectamente que repugne, en sí misma, la idea de un monopolio comercial; pero si examina serenamente el caso especialísimo del broadiasting de gran potencia, que, en ningún caso ni en ningún país puede cosultar un negocio de grandes proporciones, y que además, daña gravemente — según opinión de los técnicos de la Armada y del Ejército — a las comunicaciones oficiales en un país como Chile, si se examina serenamente este caso, digo, gran parte de esa repugnancia teórica desaparece para dejar paso a las consideraciones prácticas y a las situaciones de hecho. Nos hemos educado con muchos principios filosóficos y económicos que los acontecimientos modernos y el adelanto de las ciencias se encargan de pulverizar, mal que nos pese.

No quiero seguir la argumentación con la cual se pretende llegar al absurdo de que todas las actividades radio-telefónicas quedarían, según el reglamento entregadas a una sola compañía. ¡Esperemos el reglamento!

En cuanto a las citas que hice en una carta que ha visto la luz pública sobre lo que ocurre en los Estados Unidos y en la Argentina, el artículo que comento se limita a negarlas. Sin embargo, puedo comprobar en cualquier momento que no sólo en esos países sino que también en Inglaterra y Francia, se estudia actualmente una reglamentación en el sentido de concentrar los broadcastings en vista de la necesidad de favorecer a los poseedores de aparatos de poco costo.

Concuerdo enteramente con las apreciaciones que se hacen respecto a las condiciones de justeza en las ondas de todas las estaciones, grandes o pequeñas. Tan es así, que la Cía. Radio Chilena, la cual desde hace poco cuenta con verdaderos técnicos, les ha encomendado — con caracteres de urgencia — el arreglo de las deficiencias a que alude el articulista, y que, desgraciadamente, no sólo son propias de nuestra estación. Estoy cierto de que el Reglamento, tan discutido, por ser moderno y por ser obra de técnicos de gran reputación, ha de contener disposiciones severísimas en este sentido.

Como esta carta se alarga ya demasiado, quiero terminar por afirmarle que la Cía. Radio Chilena no ha pretendido jamás que se dé una concesión para el establecimiento de una estación de primera categoría eliminando la concurencia de otras entidades. La Cía. Radio Chilena, en cuya oganización participan las más grandes firmas del mundo en radio-telefonía, no puede temer ninguna concurrencia, por el contrario, la desea.

De Ud. Atto. y S. S. — **Ricardo Edwards**".

REUNIONES Y CITACIONES DE ARRENDATARIOS

El sub-comité Los Guindos cita a sus miembros para hoy a las 10 A. M. en Plaza Egaña, para una conferencia que dictarán los miembros del sub-comit; de Ñuñoa.

—El comité de la 10.a comuna cita a sus socios para hoy a las 10 A. M. para unificar los comités en una sola mesa directiva.

—El 8.o Tribunal de la Vivienda cita a sus socios para hoy a las 9 A. M. en el local de la calle Santa Teresa 2891.

—El tercer Tribunal de la Vivienda atiende a sus miembros en San Antonio 844, de 8 A. M. a 12 M.

—El comité de la 2.a comuna cita para hoy a las 10 A. M. a la Asamblea que se celebrará en el Teatro O'Higgins.

—La 8.a comuna de arrendatarios dará hoy una función de beneficio para Manuel A. Silva. En este beneficio tomará parte el cuadro Luz y Armonía.

¿POR QUÉ NUESTRA CANCILLERIA NO CONTESTA LOS CARGOS QUE EL PERU HACE A NUESTRO GOBIERNO?

LO QUE PERSEGUIRIA EL PERU CON SUS INSIDIOSAS Y CONSTANTES PUBLICACIONES DE PRENSA

LO QUE NOS DICE EL MINISTRO DE RELACIONES, Sr. MATTE GORMAZ

Nuestra sección cablegráfica publica constantemente informaciones que el Gobierno mismo del Perú se preocupa de divulgar, tendientes todas a querer demostrar que nuestras autoridades del norte cometen actos de violencia contra los peruanos residentes en Tacna y Arica.

Esta clase de informaciones no sólo las hace publicar la Cancillería del Perú en los diarios de ese país, sino, que, aprovechando los agentes que tiene en el extrangero, las divulga por casi todos los países de América.

Ha llamado la atención que estas constantes acusaciones contra nuestras autoridades no hayan sido desmentidas por nuestra Cancillería. De allí que en la tarde de ayer nos acercáramos al Ministro de Relaciones Exteriores, señor Jorge Matte Gormaz a fin de conocer sobre este asunto la opinión autirizada del Gobierno.

El señor Matte nos recibió amablemente y al conocer el objeto de nuestra visita, vacila un instante antes de contestarnos:

—"No está en el ánimo del Gobierno emitir opinión alguna sobre la cuestión del Norte, pero como se trata de algo que en sí no lleva otro objetivo que explicar nuestra actitud, voy a explicarles el motivo de por qué no han sido contestados los cargos que el Perú nos hace por medio de publicaciones de prensa.

Debe saber el país — continúa el señor Matte — que el Gobierno de Chile no ha contestado ninguna de esas acusaciones del Perú, porque son infundadas y no persiguen otra cosa que hacernos hablar. Si estos cargos se hicieran por conducto regular, si se presentaran al Arbitro, los desmentiríamos oficialmente, pero en esta situación de cosas, no queremos sino dedicarnos silenciosamente a trabajar tal como lo haría cualquiera a quien le asista la razón.

—Nuestra obligación en estos instantes es la de preparar el plebiscito, en cuya tarea estoy preocupado, para que cuando llegue el momento de la gran jornada, ajustándonos extrictamente al Laudo, sepamos a cual de los dos países asistía el derecho y la razón.

Este es el motivo por qué no hemos contestado las reclamaciones que los peruanos han venido haciendo por medio de publicaciones de prensa, concluye informándonos el señor Matte."

LA CELEBRACION DEL 115.o ANIVERSARIO ARGENTINO

EL GOBIERNO HA DECRETADO FERIADO LEGAL PARA EL DIA DE MAÑANA

Con motivo de celebrarse mañana el 115.o aniversario de la Independencia argentina, el Centro Social de los miembros de la colonia residente en la capital ha preparado el siguiente programa de festejos:

Día 24 de Mayo, a las 9 P. M.: banquete en el local social, San Antonio 58, al que asistirá el Excmo. Embajador argentino y el personal de la Embajada.

Día 25 de Mayo:

a) 9 1|2 A. M. Tributar un homenaje a las grandes figuras históricas de Chile y Argentina, tapizando de flores los monumentos de O'Higgins y San Martín.

b) 10 1|2 A. M. Concurrencia de los señores socios y familias a la Embajada argentina con el objeto de saludar al Excmo. señor Embajador don Manuel E. Malbrán.

c) 9 1|2 P. M. Gran función de gala auspiciada por el Centro Argentino en el Teatro Victoria, por la compañía argentina que dirige el gran actor don Luis Arata, con asistencia del Excmo. señor Presidente de la República, don Arturo Alessandri y Cuerpo Diplomático.

Mañana es feriado legal

El Ministro del Interior ha dictado un decreto por el cual se declara feriado legal mañana 25, por ser el aniversario de la Independencia argentina.

EN LA EMBAJADA ARGENTINA

El Embajador de la República Argentina y la señora de Malbrán recibirán por la mañana, de 10.30 a 12.30 a los ciudadanos argentinos residentes en Santiago, a los niños de las escuelas y a los representantes de gremios y sociedades obreras que deseen saludarlos, y por la tarde de 6 a 9 a los funcionarios oficiales, Cuerpo Diplomático y sus relaciones sociales.

PARTICIPACION DEL BANDO DE PIEDAD

El Bando de Piedad de Chile ha preparado para mañana Lunes a las 3.30 P. M. en el Teatro Esmeralda, una hermosa fiesta en honor del Embajador argentino señor Manuel E. Malbrán, que ocupa el cargo de Consejero de la institución.

LOS INDUSTRIALES DE TODO EL PAIS CONCURRIRAN A LA EXPOSICION DE BOLIVIA

DESDE MAÑANA SE RECIBEN LOS MUESTRARIOS EN EL DEPOSITO DE SANTIAGO, INSTALADO EN LA QUINTA NORMAL

En el Secretariado General de la Exposición de Chile en Bolivia, que funciona en la Quinta Normal, a cargo del Servicio de Estudios Económicos, han continuado recibiéndose centenares de adhesiones de todos los industriales del país que se preparan para concurrir con sus mejores productos al torneo internacional que se verificará en La Paz en el mes de Agosto próximo.

Se encuentra ya de regreso el delegado que fué al sur, señor Luis Aránguiz, quien ha desarrollado una intensa y provechosa labor de propaganda, habiendo dejado constituídos representantes en los principales centros mercantiles e industriales; en Concepción, a don Carlos Figueroa; en Temuco, a don Luis Barahona; en La Unión, a don Carlos Gallegher; en Valdivia, a la Cámara Industrial; en Osorno al gerente de la Cooperativa Agrícola y Ganadera don Luis A. Gómez; y en Puerto Montt, a don Alejo Fernández, todas personas de muchas vinculaciones comerciales en esas regiones.

El señor Aránguiz nos ha informado que el trabajo ha quedado organizado en la siguiente forma:

Después de acuerdos expresos en reuniones especiales habidas al efecto, los industriales y productores del sur acordaron concurrir con todos sus productos; y se dispuso que el día 11 del actual partirán vagones de carga de las diversas estaciones del F. C., donde se concentrarán las mercaderías, hasta unirse en San Rosendo y formar un convoy especial que vendrá directamente a Santiago.

Para este efecto, la Dirección General de los Ferrocarriles, que ha tomado con todo interés este asunto, ha dado instrucciones telegráficas a los jefes de estaciones y bodegueros para que dediquen especial atención a la recepción y despacho de los muestrarios destinados a la Exposición y que se suprima con respecto de esto todo gravamen por bodegaje.

LA COOPERACION DE LOS AGRONOMOS

Es necesario hacer constar especialmente — nos dijo el señor Aránguiz — del entusiasmo y cooperación que durante la jira han encontrado el delegado en todos los agrónomos regionales que han coperado a la intensa labor de propaganda realizada; entre cuyos funcionarios se destacaron los señores Eduardo Escobar, de Osorno; Luis Barahona, de Temuco; Carlos Figueroa, de Concepción; y Carlos Gallegher, de La Unión.

EL DEPOSITO EN SANTIAGO

Se nos encarga informar que desde hoy Lunes, a las 9 de la mañana, quedará abierto el depósito de Santiago para todos los muestrarios de los adherentes de Santiago al Sur.

La carga debe rotularse así: "Exposición de Chile en Bolivia, Desvío Quinta Normal" y el boleto con el flete por pagar debe remitirse al Secretariado General, Pabellón Norte de la Quinta Normal, Casilla 31 D.

LAS MAESTRANZAS DEL EJERCITO

La Inspección de las Fábricas y Maestranzas del Ejército han sido autorizadas por el Ministerio para preparar todo su valioso muestrario de artículos comerciales, que presentarán a la Exposición de La Paz.

Este es uno de los más importantes contingentes que ha recibido el Secretariado, porque, como se sabe, las Fábricas citadas elaboran una gran diversidad de artículos de diversa índole.

LA MAESTRANZA DE SAN BERNARDO

Entre algunos maestros de la Maestranza de San Bernardo ha cido la idea de propiciar la p tación de los talleres en le ción y conociendo la buena sición de la Dirección General ramo, solicitarán esta resol según hemos sido informados

Habría también el propós preparar el tren minúsculo qu ce años corría en la Quinta N y presentarlo como una atr de los pabellones chilenos.

CRONICA POLICIAL

UNA NUEVA Y CUANTIOSA ESTAFA SE DENUNCIA A LA JUSTICIA

LAS VICTIMAS HABRIAN SIDO VARIAS CASAS MAYORISTAS DE ESTA CAPITAL.—EL SINDICADO DE CULPABLE QUE SE HABIA FUGADO, FUE DETENIDO EN UNA CIUDAD DEL SUR PARA SER TRASLADADO EN ESTOS DIAS A SANTIAGO

Se ha dado cuenta al primer Juzgado del crimen, donde ya se ha iniciado el sumario respectivo, de nueva nueva y cuantiosa estafa de que ha sido víctima el comercio de parte de un ciudadano que ha seguido el mismo método de los delitos de igual naturaleza cometido en los últimos tiempos.

Como recordarán nuestros lectores, "La Nación" ha estado publicando una serie de estafas efectuadas por algunos comerciantes inescrupulosos, de las que han hecho víctimas a las casas mayoristas para desaparecer en seguida sin dejar más que los lamentos de los perjudicados.

Uno de los últimos hechos a que nos hemos referido en forma exclusiva fué el de un comerciante italiano, dueño de un negocio, que pidió a varias casas mayoristas una cantidad de mercaderías que se hace subir a varios miles de pesos y que después de ser conducidas a su establecimiento, éste amaneció incendiado.

Esas mercaderías habían sido canceladas con cheques que a la postre resultaron sin fondos mientras, según todo el mundo, las mercaderías habían sido reducidas a cenizas en el siniestro.

Pero la brigada de estafas de la Sección de Seguridad, a cargo del señor Finch, pudo descubrir que este incendio era intencional y que las mercaderías no habían sido reducidas a cenizas sino que ocultas en algunos misteriosos entierros y las demás dejadas encargadas en otros negocios.

Se recogió esa mercadería, pero el comerciante afectado con la estafa y con el incendio no apareció por ninguna parte y hasta hoy día anda prófugo.

La otra estafa y que es la que nos ocupa desde el comienzo de la presente información, se refiere a un sujeto que pidió mercaderías a varias casas comerciales de esta capital y desapareció a continuación.

Pero este último no fué tan listo como los anteriores que han sido descubiertos después que han cruzado el macizo andino o cuando han encontrado un escondite seguro que los ponga a salvo de los agentes de la Sección de Seguridad.

Según los denuncios que obran en conocimiento del juez del crimen, señor Villagra, las estafas suben a varios miles de pesos y las casas comerciales afectadas con estos procedimientos delictuosos son varias.

Las investigaciones han sido llevadas con el mayor sigilo de parte de la Sección de Seguridad a fin de no echar a perder las pesquisas que se hacían para dar con el escondite del sindicado de culpable, han dado los mejores resultados, pues se ha venido a saber que se hallaba oculto en una de las ciudades de la zona Sur y donde ya ha sido aprehendido a petición de las autoridades policiales de Santiago.

Con el fin de que este individuo sea trasladado a esta capital, anoche mismo partió con dirección a esa ciudad uno de los agentes de la repartición policial que ha hecho las diligencias para dar con su paradero y quien lleva el encargo de traerlo para entregarlo a la justicia ordinaria.

En una de nuestras ediciones próximas y cuando ya el detenido se encuentre en esta capital y haya sido interrogado por el juez del crimen, estaremos en situación de dar interesantes detalles acerca de esta nueva y cuantiosa estafa, los que por el momento guardamos en reserva a fin de no perjudicar la marcha de los acontecimientos.

LOS DUEÑOS DE PANADERIAS CONTINUAN SIENDO CONDENADOS POR LOS JUECES DEL CRIMEN

EN EL DIA DE AYER LOS JUECES SEÑORES ERAZO Y SORO BARRIGA LES APLICAN MULTAS POR VALOR DE 10,000 PESOS

La Dirección General del Trabajo, por intermedio de uno de sus empleados, el señor Adrián Pérez Montes, ha continuado denunciando a la justicia ordinaria las infracciones que algunos dueños de panaderías hacen a la ley que prohibió las labores nocturnas en esos establecimientos.

En nuestra edición de ayer, dimos cuenta de los industriales que habían sido condenados por el juez del crimen del primer Juzgado, señor don Andrés Villagra, por los mismos motivos que aparecen en el primer acápite.

Hoy vamos a ocuparnos de las condenas hechas por el 5.o Juzgado, a cargo del juez señor Erazo y del 2.o a cargo del juez señor Soro Barriga.

Estas condenas han sido aplicadas después del sumario respectivo que ha permitido establecer la culpabilidad de esos industriales, la que habría quedado de manifiesto en los comparendos que para tal objeto se han llevado a cabo.

He aquí los industriales que fueron condenados ayer por el 5.o Juzgado del crimen:

Miguel Aragonés	$ 600.00
Mauricio Micheli	200.00
Daniel García	200.00
Angel Campomanes	700.00
Nicolás García	300.00
Jaime Grimalt	400.00
Eduardo Izquierdo	900.00
Daniel Redondo	400.00
Lisardo Alonso	100.00
Ciriaco Martínez	100.00
Maximino Fernández ..	300.00
Felipe Solic	100.00
Ramón Solas	100.00
Lorenzo Roselot	1,600.00
Maximino Fernández ..	100.00
Esteban Zolezzi	300.00
José Ferrero	300.00
Domingo Ribotti	1,600.00
Miguel Ferrer	100.00

Los condenados por el juez señor Soro Barriga del 2.o Juzgado del crimen, son los tres industriales siguientes:

Esteban Zolezzi	$ 200.00
Paciente Fernández	400.00
Luciano Ruegui	700.00

Como se ve, la aplicación de esta ley se está llevando a cabo con toda estrictez y en cada Juzgado del crimen son denunciados en el turno respectivo numerosos industriales que han sido sorprendidos por los inspectores de la Dirección General del Trabajo o por la policía trabajando de noche en sus establecimientos.

La citada ley prohibe todo trabajo en las panaderías desde las 9 de la noche hasta las 5 de la mañana a toda persona de cualquier sexo o edad, incluso los propietarios o socios de los establecimientos enunciados.

La misma ley prohibe el alojamiento en las panaderías a los empleados u obreros de las mismas.

Un decreto-ley posterior condena a los industriales que se nieguen a permitir la entrada a los inspectores o policías que van a revisar los establecimientos, con cien a quinientos pesos de multa y en caso de reincidencia con quinientos a mil.

Parte de las multas aplicadas a los dueños de panaderías cuyos nombres aparecen en esta nómina son por

EL PROGRAMA DE HOY DE LA C. R. C

11 A. M.— Conferencia del Pbro. don Alfredo Silva Santiag sobre "Reflexiones sobre el Evangelio del día".
3 P. M.— Las carreras del Club Hípico.

EL BAILE DE HOY EN LA ESCUELA D ARTES Y OFICIOS

El baile que debía haberse efectuado el 21 de Mayo en esta escuela se postergó para hoy de a 9 1|2 P. M.

La entrada es con invitación

Ofrezco Propiedades

EN VENTA O PERMUTA

TODO NEGOCIO QUE SE CONFIE EN PRECIO COMERCIAL SERA COLOCADO RAPIDAMENTE

PERMUTA POR FUNDO.— Propiedad en Santiago, próxima a Pablo, consta de seis almacenes y dos casas de habitación, edificio primera clase, muy buena renta, deuda hipotecaria. Se desea cam por Fundo, dando diferencia en dinero.

PERMUTA POR CHACRA.— Dos propiedades en Santiago, una calle de San Isidro, en la mejor situación, consta de siete casas habitación independientes, fuerte deuda hipotecaria. Renta: 24,000 sos anuales; la otra propiedad se encuentra en un espléndido muy comercial, esquina de Avenida Diez de Julio, propiedad de dencia. Mide 30 metros de frente por 17 de fondo. Garage. Tiene clase de comodidades. Se desea cambiar por chacra cerca de Santia

EN VENTA, RESIDENCIA EN CALLE DE MONEDA, PROXI BRASIL.— Gran residencia de lujo y confort, de habitación y garage, frente estuco de piedra, edificio de primera clase, la propie mide 24 de frente por 65 de fondo. Los bajos constan de 14 piezas ra dependencias, tres piezas de baño instaladas, dos piezas de tres salones, comedor, escritorio, gran hall, tres patios, reune toda se de comodidades, casa nueva. **PRECIO: $ 255.000**

EN VENTA, CALLE DE SAN PABLO A TRES CUADRAS PLA DE ARMAS Y A UNA CUADRA DE CALLE DE PUENTE.— Gran piedad que mide 1,400 metros cuadrados de terreno, edificio de pisos de primera clase. La propiedad consta de 14 almacenes, y dos sas de habitación, todo arrendado con contratos de primera clientes de primera solvencia. La propiedad se encuentra situada parte de más valor del metro de terreno, siendo esta propiedad verdadera oportunidad, se vende únicamente por viaje al extranjero su dueño y desea liquidarla; la propiedad produce una renta anual 65,000 pesos. Tiene una deuda hipotecaria de $ 250,000 en bonos 8-1 por ciento. **PRECIO: $ 625,000.**

EN CALLE DE SAN ANTONIO, ESQ., EN LA PARTE MAS MERCIAL DE LA CALLE.— Propiedad de renta de primera clase, ficio de dos pisos, consta de dos almacenes y dos casas de habitac de primera clase. Las casas están actualmente ocupadas por gran instituciones comerciales. Renta anual: $ 50,000. **Deuda hipoteca $ 130,000. PRECIO: $ 460,000.**

EN CALLE DE ECHAURREN, PROXIMO DELICIAS, GRUPO TRES CASAS DE HABITACION. TODAS INDEPENDIENTES.— pléndidas casas, reunen toda clase de comodidades y confort. todas juntas: 46 de frente por 55 de fondo. Deuda hipotecaria. **CIO DE OCASION: $ 150,000.**

EN CALLE DE SAN DIEGO, ESQUINA.— Garantizo la esquina más valor de esta calle, con frente a tres calles. Mide 2,500 cuadrados de terreno, ocupados por almacenes y casas. **PREC $ 400,000.**

EN CALLE SAN PABLO, ESQUINA DE MATUCANA.— La esquina, la más comercial, tengo orden exclusiva de vender edificio un piso, en perfecto estado, compuesto de un almacén grande, y casitas independientes. Mide 20 de frente por 32 de fondo. Mayores tos en mi Oficina.

GRAN SITIO EN AVENIDA IRARRAZAVAL.— Tengo 10,000 tros cuadrados de terreno con gran frente, ofrezco en muy buenas diciones, a precios de oportunidad, en lotes pequeños o en total. nos y mayores datos en mi oficina.

EN CALLE DE AGUSTINAS.— Residencia de un piso, perfectas condiciones, consta de 7 dormitorios fuera dependencia, patios, hall, galerías; estilo moderno. **PRECIO: $ 80,000.**

AVENIDA BRASIL, ESQUINA.— Edificio de dos pisos compues de 5 almacenes en bajo, y tres casas de habitación, dos en alto y en bajo, frente estuco. La propiedad se encuentra en perfectas con ciones de comodidad. Deuda hipotecaria: $ 50,000. **Renta an $ 24,000. PRECIO: $ 250,000.** También se permuta por otras propie des pagando o recibiendo diferencia en dinero efectivo.

MAESTRANZA, PROXIMO DELICIAS.— Tres casas de habita y tres almacenes, mide 38 x 50. Renta mensual: $ 1,600. Gran pro dad de oportunidad. **PRECIO: $ 190,000.**

LIRA, MUY CENTRAL.— Construcción cal y ladrillo, un p consta de 7 piezas fuera dependencias, dos patios, luz eléctrica, mide 10 x 36. **PRECIO: $ 35,000.**

MAYORES DATOS Y ORDEN PARA VISITA:

MIGUEL FUENZALIDA B.

1061.—MONEDA.—1061

Casa Francesa

En vista de ser FERIADO LEGAL MAÑANA LUNES 25, avisamos a nuestros favorecedores que la Exposición de Artículos de Perfumería y Tocador, empezará desde el MARTES 26.

EL AUTOMÓVIL

DODGE BROTHERS

quebró y mantiene el récord oficial entre Valparaíso y Santiag en 2 horas 43 minutos.

Este récord lo tenía anteriormente un automóvil Alfa Rom en 3 horas 45 minutos

Esta es una de las múltiples demostraciones de velocidad y resistencia del automóvil que se adapta más a los camino chilen

BESA y Cía. Ltda.

DELICIAS 950

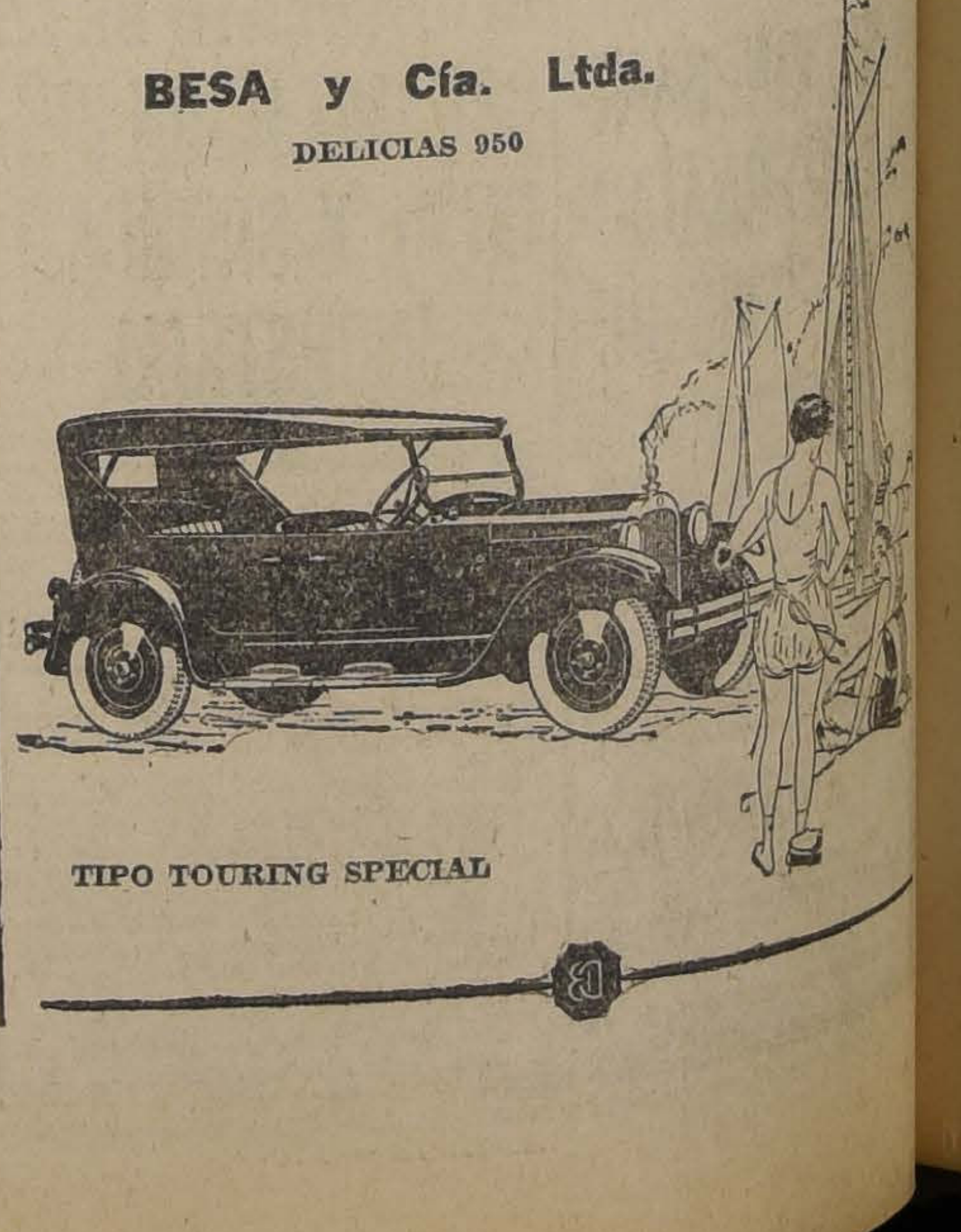

TIPO TOURING SPECIAL

EL NUEVO MINISTRO DE MEXICO

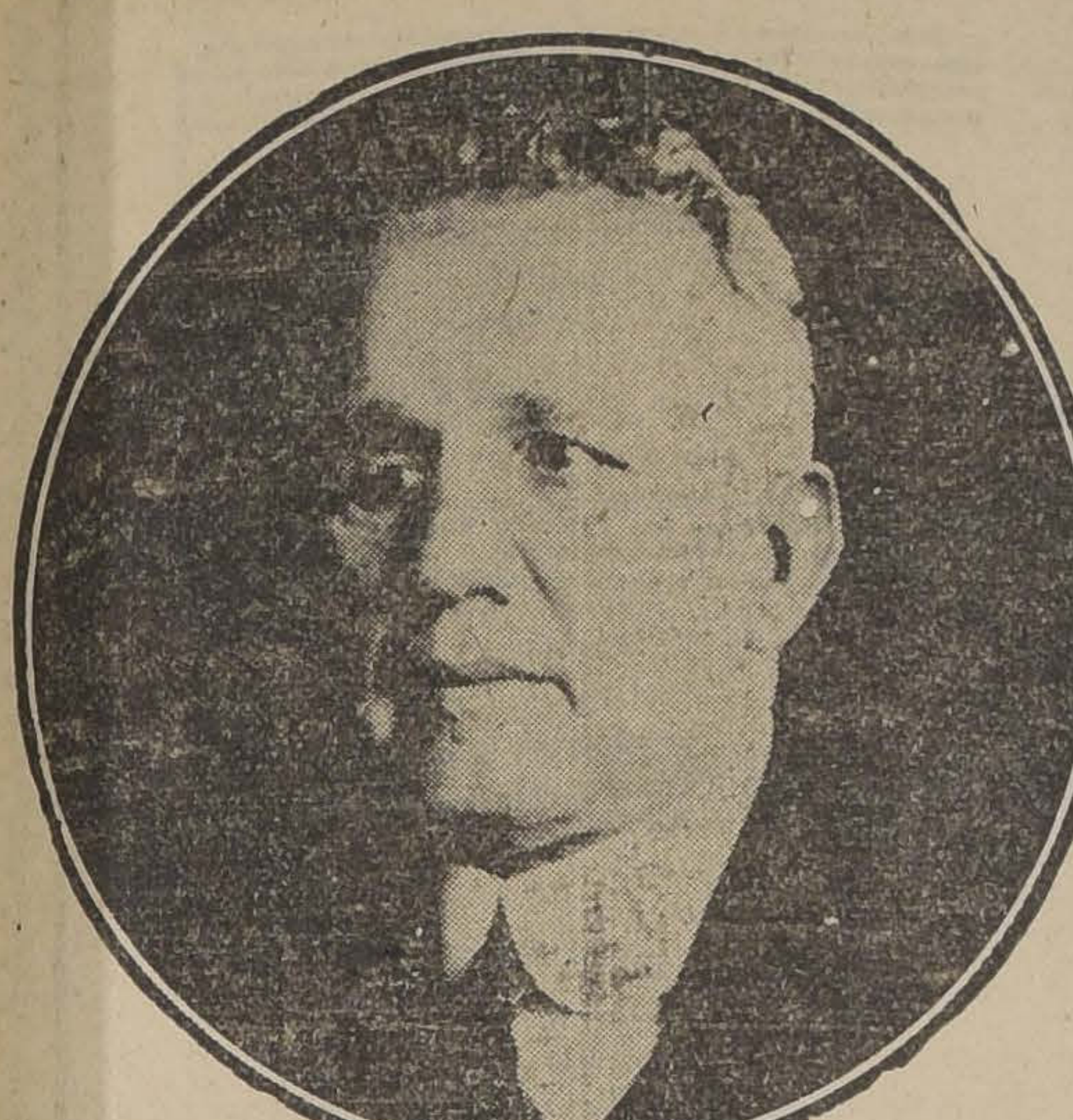

Al manifestar mi agradecimiento al importante diario "La Nación" por sus atentos saludos aprovecho la oportunidado para expresar mi satisfacción intensa de ser el representante de México en este gran país por el que tengo tanta admiración.— **Eduardo Hay.**— Santiago, Mayo 23 de 1925.

MANIFESTACION AL DOCTOR ADEODATO GARCIA VALENZUELA

A las 3 de la tarde de mañana Lunes se efectuará en los Campos de Juegos de la Escuela de Medicina, la manifestación que ofrecen al profesor doctor Adeodato García V., con motivo de sus labores docentes, los estudiantes y profesores de las Escuelas de Medicina, Farmacia y Dentística.

LOS EMPLEADOS DE LA THE CHILE TELEPHONE CO.

Una comisión de empleados de la The Chili Telephone Co. estuvo ayer en la Moneda para hacer entrega de un memorial en que condensan sus principales aspiraciones de mejoramiento.

En la presentación se hace una suscinta exposición de la situación del personal, las peticiones que han hecho a la dirección de la Empresa y las respuestas de las mismas.

Solicitan la intervención del Primer Mandatario para la solución de las cuestiones que afectan a los empleados, y estipulan principalmente los puntos principales de sus peticiones, como ser aumento de sueldos, escalafón, jubilación forzosa y sueldos mínimos.

LA CELEBRACION DEL 32.° ANIVERSARIO DE LA SOCIEDAD MANUEL RODRIGUEZ

Anoche se llevó a cabo el banquete con que la Sociedad Manuel Rodríguez celebró su 32 aniversario, concurriendo a esta manifestación numerosos representantes de colectividades amigas y los miembros honorarios de aquella prestigiosa colectividad.

La manifestación fué ofrecida en elocuentes términos por el Presidente de la Manuel Rodríguez, señor Demócrito Silva, hablando a continuación los señores Rafael Carranza, Roberto Gutiérrez, Eduardo Cubillos, Eduardo Cabrera Méndez y otros oradores.

Cerró la manifestación el ex-presidente de la Sociedad señor Alfredo Téllez.

NO HABRA CIERRE DE PANADERIAS

Poco después de medio día de ayer se acercó al Ministerio de Previsión Social, una comisión de dueños de panaderías de Santiago y Valparaíso para conferenciar con el señor Ministro doctor Salas.

El doctor Salas escuchó con interés la exposición de los patrones que solicitaban el pronunciamiento del Gobierno sobre sus peticiones presentadas con anterioridad.

Este gremio que tiene ramificaciones en toda la República, habría amenazado con el lock-out que debería hacerse efectivo tan pronto como se tuviera la contestación del Gobierno.

El Ministro de Previsión Social dió a conocer a la comisión la política en que estaba inspirado para obtener la resolución de las dificultades y explicó las consecuencias que traería para el país una situación como la anunciada por los miembros panificadores.

La comisión que la presidía el señor José Plá, escuchó las argumentaciones del Ministro, que de por sí eran convincentes. A fin de resolver una de las dificultades o sea la de los inspectores ad honorem, el doctor señor Salas expresó que estos puestos habían sido suprimidos y en su reemplazo se designaría un técnico fiscal que fuera garantía para patrones y obreros, el que tendría a su cargo la inspección de las panaderías para el estricto cumplimiento de la ley.

La comisión expresó al señor Ministro de Previsión que se encontraba satisfecha de las declaraciones que oía del Gobierno y le anunció que aplazaría la resolución del cierre de panaderías que se había anunciado para mañana.

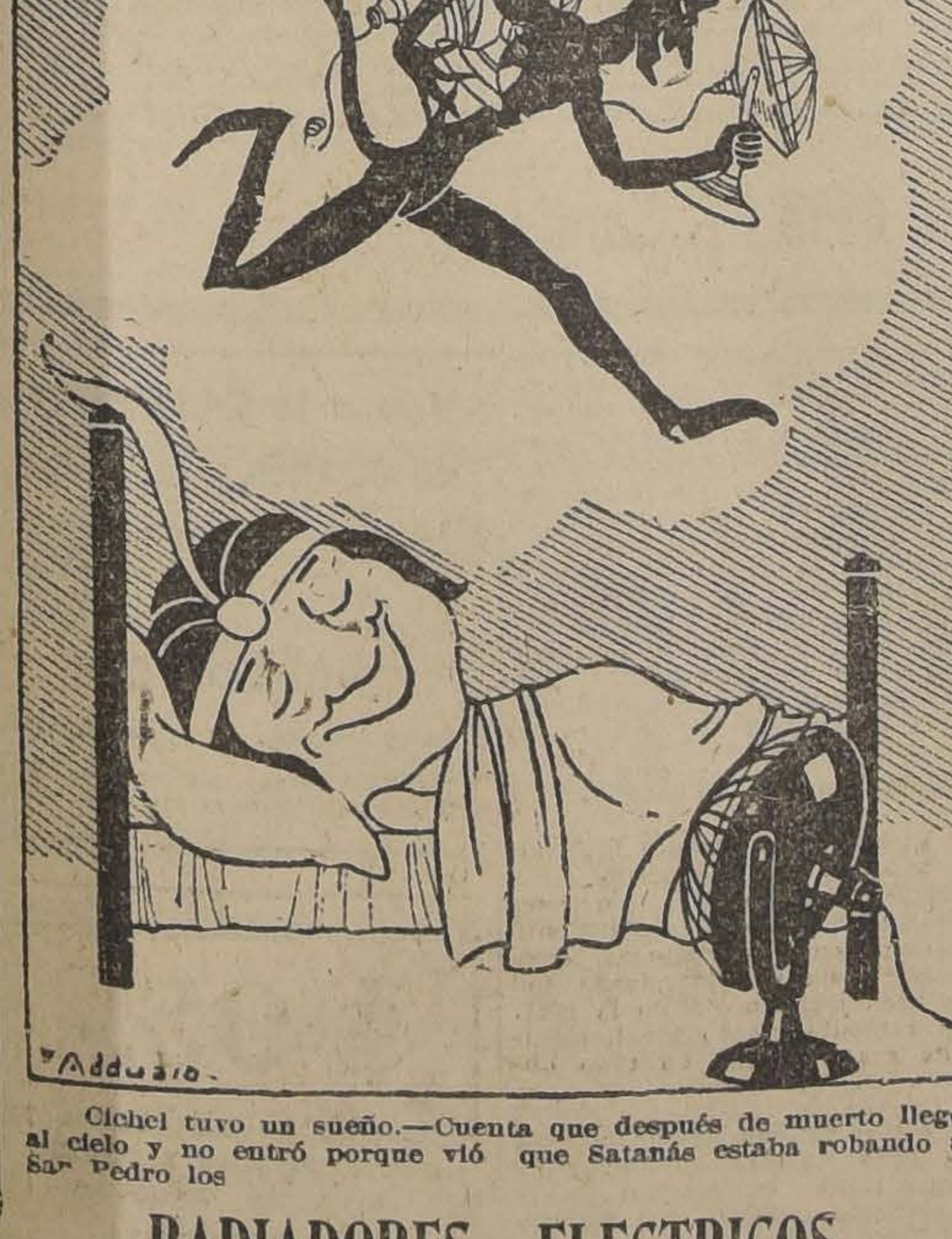

REFLEXIONES

Cichel tuvo un sueño.—Cuenta que después de muerto llegó al cielo y no entró porque vió que Satanás estaba robando a San Pedro los

RADIADORES ELECTRICOS

De espíritu moderno, el Rey de los Abismos, electrificaba el Infierno, y Cichel, dice que, conociendo las ventajas del

RADIADOR ELECTRICO

no trepidó en seguirlo.

"HAY QUE CUIDAR NUESTROS RIOS" COMO HA DICHO "LA NACION"

LO QUE DICE UN ARMADOR DE VALDIVIA. — LA ESPERANZA DE AQUELLA REGION.

Tuvimos ayer oportunidad de saludar a uno de los armadores de Valdivia que deseaba agradecer la actitud de "La Nación", sobre la política fluvial que debe afrontar francamente el gobierno.

—"No es la primera vez, nos dijo nuestro informante, que "La Nación" reclama la protección fiscal para los grandes ríos del Sur, que han ido poco a poco perdiendo su importancia comercial a causa del abandono tanto particular como gubernativo en que se las mantiene.

Es un hecho curioso digno de ser anotado, los ferrocarriles, con sus tarifas excesivamente baratas, fueron la causa del abandono de sus ríos, como vías de trasportes. Ahora que esos mismos ferrocarrile, por causas justificadas, han alzado sus tarifas, se vuelve la vista a los ríos y se vé con asombro, que en ellos se encuentra la salvación del comercio agrícola y esto lo vió claramente don Eliodoro Yáñez, que en el Congreso y en "La Nación" ha reclamado, desde algunos años un programa de trabajo práctico y eficiente a favor de la navegación fluvial.

De poco sirve toda protección a la marina mercante nacional, si el Gobierno no la mantiene abiertos los puertos pequeños, que son la puerta que dá la salida al mar en toda la región austral.

Los puertos que forman en su desembocadura al mar, los ríos Imperial, Tolten, Río Bueno y otros, son imposibles para cualquier barco porque jamás han sido dragados y los cierran las arenas, que constituyen peligrosas barras.

En Valdivia, se recuerda como un sueño, aquellos tiempos, en que los ríos que circundan la ciudad, eran sus vías de comunicación fácil y económica.

A "La Unión" por el Futa; a Lanco y al Mariquina, por el Cruce; al lago Riñihue, por el Calle-Calle, así transportaba el comercio y la agricultura sus productos. Ahora, ni el propio río Valdivia, que en otro tiempo permitió la navegación de las naves de Cochrane, permite ahora, sino vaporcitos de muy poco calado. Y el puerto de Corral, va camino a cerrarse por los bancos de arena, que diariamente aumentan.

Es obra patriótica reclamar la atención del Gobierno hacia este mal. Pero necesitamos una atención, práctica, no palabras; hechos que conviertan nuestros ríos, en lo que deben ser: los ferrocarriles trasversales de la zona austral.

Y digo, que sean hechos y no palabras, porque no debe repetirse la farsa que se nos hizo hace cuatro años.

A petición de don Eliodoro Yáñez, que amparaba nuestro reclamo, el Gobierno acordó enviar a Valdivia la draga que poseen en Talcahuano.

Llegó la draga y resultó que no podía trabajar, por falta de algunas piezas, los armadores valdivianos no trepidamos en componer la draga, por nuestra cuenta.

Pues bien, se compuso la draga; gastamos en ello más de cien mil pesos, y cuando iba a empezar su trabajo, el Gobierno ordenó su traslado a Talcahuano para preparar la entrada del "Latorre" al dique chico!!!

Esto parece un chiste, pero, desgraciadamente es la verdad.

Por todo esto calcularía usted el entusiasmo con que los armadores de Valdivia y de todos los ríos del Sur, propiciamos la campaña de "La Nación".

Que el Gobierno finalmente se preocupe de nuestros ríos; no desmayen en esta campaña patriótica.

El momento es oportuno

A BASE GREMIAL SE ELEGIRÁ EL CONSEJO ADMINISTRATIVO DE LA U. E. CH.

EL 7 DE JUNIO LOS DIVERSOS ORGANISMOS PROCEDERAN A LA ELECCION

En conformidad a la citación hecha por la Junta Administrativa Provisoria, de la UECH, se reunieron ayer los representantes de las siguientes instituciones que forman la Unión de Empleados de Chile: Casas mayoristas, Ferrocarril Eléctrico de Santiago-San Bernardo, Compañía de Seguros, Tracción Eléctrica, Chile Telephone, Secciones Industriales y Empleados Minoristas. Las casas intermedias se hicieron representar por el delegado señor Manresa.

La convocatoria obedecía a fijar las bases y condiciones para efectuar la próxima elección definitiva del Consejo Administrativo de la UECH.

Después de un interesante debate en que se dejó constancia del espíritu de unión que debe reinar en las filas de los empleados de todo el país, se aprobó la indicación formulada por el señor Norambuena para efectuar la elección a base gremial, pues, este procedimiento satisface la aspiración de todos los organismos que forman la institución.

Con el objeto de evitar la labor disolvente en que se encuentran empeñados ciertos elementos, se acordó solicitar de la prensa de la capital y del país el apoyo para continuar desarrollando la labor cultural en que se encuentra empeñada la institución.

SOBRE LA ACTITUD DE LOS EMPLEADOS DEL BANCO ITALIANO

Con motivo de la renuncia que han presentado algunos determinados empleados del Banco Italiano, como miembros de la UECH., el Consejo Administrativo se extraña de esta actitud, que ignora a qué móviles obedece, por cuanto estos empleados jamás han pertenecido a las filas de la UECH., como puede comprobarse por los registros de la Tesorería de la Institución. El Consejo declara por lo tanto, que tales renuncias además de ser ingenuas, son improcedentes por cuanto dichos elementos no pertenecen a la institución.

CITACION

Se cita para hoy a las 4 P. M. a los miembros de la Sección Artística de la UECH., para seguir los ensayos de la comedia: "Isabel Sandoval Modas".

A las señoritas que no tienen roles en esta obra se les ruega asistir para el reparto de otra.

EJERCITO Y ARMADA

VARIOS HECHOS DE ARMAS SON DECLARADOS "ACCIONES DE GUERRA"

ENTRE OTROS, EL COMBATE DE LA CONCEPCION Y LA EXPEDICION Y TOMA DE AREQUIPA

El Ministerio de Guerra ha dictado una orden por la cual se declaran acciones de guerra varios hechos de armas que no habían sido considerados hasta ahora como tales para los efectos de las pensiones.

Hasta hoy, y en virtud de una disposición de hace ya años, sólo eran tomados en cuenta aquellos hechos de armas de grande importancia, tales como el Combate de Iquique, la toma de Morro de Arica, las batallas de Chorrillos y Miraflores, la batalla de Tarapacá y Los Angeles, la de Huamachuco, etc., etc.

Pero estas disposiciones del Ministerio de Guerra tenían crasos errores, pues muchos de los Veteranos de la Guerra de Pacífico, por diversos motivos, habían participado sólo en algunas acciones que, aunque de poca importancia, sin embargo ellas tuvieron por consecuencia el resultado favorable de toda una expedición.

Tal sucede, por ejemplo, con el Bombardeo de Pisagua, la Expedición y toma de Arequipa, que fueron, puede decirse con toda propiedad, la llave que abrió a nuestros ejércitos toda una cadena de ininterrumpidos triunfos.

Aun el error era más grande, pues combates homéricos que dieron lustre a nuestro Ejército y que se encuentran escritos en las páginas de la Historia de Chile, no eran considerados como "acciones de guerra", tal sucedía con el Combate de La Concepción.

Felizmente, como lo hemos dicho en un principio, esos errores han sido últimamente salvados, y son en la actualidad considerados como acciones de guerra, para los efectos de la pensión, los siguientes hechos de armas:

Bombardeo de Pisagua, Punta Chocota, Nueva Vista, El Manzano, Pucará, La Concepción, Luna Huaná, Expedición y toma de Arequipa y Pachia.

Con estas nuevas acciones de guerra, serán muchos los veteranos de la Guerra del Pacífico que hoy podrán acogerse a los benficios de una pensión, a que, con justicia tienen derecho.

EL CAPITAN SEÑOR CAÑAS MONTALVA NOS HACE ALGUNAS DECLARACIONES SOBRE LA CULTURA FISICA EN EL EJERCITO

NECESIDAD DE IR A UNA COMPLETA REORGANIZACION.—LA GRAN CONFEDERACION DEPORTIVA MILITAR.—EL ESTADIO MILITAR

En la tarde de [illegible] entrevistamos al capitán don Ramón Cañas Montalva, Director del Curso de Gimnasia Militar, que a mediados del año último regresó de Europa, en donde permaneció largo tiempo, estudiando la forma cómo en los ejércitos de allá se desarrollan los programas de cultura física, base principal de la educación militar.

LA CULTURA FISICA ENTRE NOSOTROS

A nuestra pregunta primera nos contestó:

Realmente, la cultura física en nuestra institución está escasamente desarrollada; se halla sólo en pañales.

Entre nosotros no se ha dado la verdadera importancia al sport, al cual se le tiene como algo complementario dentro de la instrucción del soldado, en contradicción con lo que se hace en los países sajones, donde se prepara primero físicamente, dándosele a continuación la instrucción propiamente militar.

Por otra parte, la educación física en la Escuela es también nula; no hay maestros preparados para ello; los que salen del Instituto de Educación Física, son tan escasos, que sólo alcanzan para uno que otro establecimiento de educación secundaria.

Creo de mucha urgencia la reorganización—mejor dicho—la creación de la educación física militar.

Entre otras medidas, creo que podría enviarse a los cursos que se abren periódicamente en el Instituto Superior de Educación Física, no sólo a oficiales, sino también a suboficiales de las distintas armas.

Actualmente funciona un curso de oficiales bajo mi dirección en el Instituto de Educación. Estimo que no basta que ellos se preparen, es necesario que estos oficiales vayan como profesores a sus cuarteles, siendo los propagandistas más entusiastas de la cultura física, los verdaderos apóstoles de la cruzada.

LA CONFEDERACION DEPORTIVA

Hablando después sobre la organización que se ha dado últimamente a los deportes en el Ejército, el capitán señor Cañas, nos dijo:

—Hoy día, en el Ejército, la gimnasia se hace por reglamento, pero dentro de poco se va a modificar sustancialmente, pues en la actualidad, y en obedecimiento a expresas órdenes de la Superioridad, existe en las unidades uno que otro club de football, los que llevan una vida lánguida.

Es el Departamento de Tiro y Deportes, el organismo que en nuestra institución tiene a su cargo todo lo relacionado con las actividades deportivas, el que ejerce un control directo en todos los clubs, ya sean de football, tiro al blanco o de atletismo.

En el tiempo en que mi padre, el General Cañas Pinochet era Jefe de ese Departamento, se estudió el reglamento de la Confederación Sportiva Militar, pero sobre este punto nada más se ha hecho.

Confío, eso sí, que dentro de poco, ya que tanto el Gobierno como la Superioridad Militar, se encuentran guiadas por tan buenos propósitos, la Confederación Sportiva Militar, entrará a actuar en forma efectiva.

EL STADIUM MILITAR

Preguntamos, en seguida, al capitán señor Cañas, acerca de los trabajos que se efectúan para la construcción del Estadio Militar.

Entusiasmado nos habla el señor Cañas sobre las obras que se efectúan actualmente, pues a él, exclusivamente, se debe que los trabajos se estén ya desde hace cinco meses llevando a cabo.

Se ha trabajado, nos dice, con tesón, y espero que este campo será de verdadero sport, pues consultará todas las comodidades modernas.

Tendrá una hermosa pista de carreras de 40 metros de largo, otra de ceniza, una gran piscina, canchas de football, de tennis, etc., etc.

Se están haciendo esos trabajos con tal precisión, que basta un dato para que se formen una idea: llevamos cinco meses de trabajo en la sola nivelación del terreno.

Sus obligaciones requerían la presencia del señor Cañas, y hubimos de suspender nuestra conversación que era para nosotros en extremo interesante.

Criadero de Arboles SANTA INES (Nos)

—:— TEMPORADA DE PLANTACIONES 1925 —:—

Estando abiertos sus registros de pedidos, recibe órdenes para la entrega de toda clase de plantas y árboles frutales, forestales y de adorno.

Avisa a los interesados en general y en especial a su antigua clientela, que en vista del desarrollo creciente de la exportación de frutas al extranjero, del aumento del consumo interior y del interés en hacer plantaciones industriales para la elaboración de frutas secas y en conserva.

LA DIRECCION DEL CRIADERO ha hecho en los últimos años, estudios y experiencias en sus arboretums de Santa Inés y El Salto, que le permiten ya poder aconsejar con fijeza cuáles variedades son las más aparentes para cada caso, sin temor de perder tiempo y dinero con tipos que no reunan las condiciones necesarias al éxito de las industrias, a que se destinan. En consecuencia, ha reducido sus cultivos de árboles frutales solamente a pocas excelentes variedades.

Ordenes y consultas: Al Administrador ,Santa Inés (Nos), o a su Agente General, señor Eladio Vicuña, Huérfanos 1157. Casilla 1417.— Santiago.

EDUCACION

La asamblea de hoy en el Teatro Esmeralda pro-reforma educacional

LA JUNTA EJECUTIVA TRATA AYER DE LA SITUACION DE LOS PROFESORES DE IQUIQUE.—LA ASOCIACION GENERAL DE PROFESORES DE CHILE SIGUE PREOCUPADA DEL MOVIMIENTO EN FAVOR DE LA REFORMA EDUCACIONAL, ESPECIALMENTE DE LA ENSEÑANZA PRIMARIA Y NORMAL

Organizada por el Comité de los 50 con fines de divulgación, hoy a las 10 A. M. se verificará en el Teatro Esmeralda (San Diego al llegar a Av. Matta), la 3.a Asamblea Dominical pro-reforma educacional.

La asamblea de hoy adquirirá proporciones extraordinarias, porque se han comprometido a asistir a ella los gremios de obreros mueblistas, hojalateros y gásfiters, y las organizaciones adheridas al Comité Relacionador.

En la asamblea de hoy usarán de la palabra: un representante de la Asociación de Profesores, sobre la reforma educacional; el presidente del Ateneo Obrero, señor Hernán Román, sobre el tema "Una casa para cada familia"; el señor Manuel Manrosa, por la Unión de Empleados, (sección Santiago), el señor Alejandro Valdebenito, por la Unión de Obreros Hojalateros y Gásfiters; un representante del Consejo N.o 2, de Tranviarios; el señor Luis Cruz, sobre los principios del Consejo Relacionador de Organizaciones, y el señor Tránsito Ibarra, sobre problemas de la hora presente, como tranvías, hipódromos, etc.

Para amenizar esta asamblea, cuya finalidad es también de extensión cultural, se desarrollará un programa literario-musical, a cargo de la orquesta de profesores, dirigida por el maestro Luengo; de los Huasos Cureutanos, que cantarán sus más celebradas canciones criollas; del señor César Díaz, que declamará, y del señor Chavarría, que ejecutará números en el violín chino.

La asamblea se iniciará a las diez en punto.

LA SITUACION DE LOS PROFESORES DE IQUIQUE ES TRATADA POR LA JUNTA EJECUTIVA

En la tarde de ayer celebró sesión la Junta Ejecutiva, con numerosa asistencia. Se dió cuenta de la entrevista celebrada en la mañana de ayer con el Director General de Educación sobre diferentes asuntos del servicio; de la reunión verificada en la noche del Viernes en la Junta Ejecutiva Federal.

En seguida se trató de la información aparecida en la prensa de ayer en el sentido de que el Gobierno había acordado separar a los profesores de Iquique que se abstuvieron de asistir al desfile del 21.

En espera de las informaciones que ha de enviar la Agrupación respectiva, se cambiaron ideas acerca de la forma de evitar que el Gobierno tome la medida indicada contra tales profesores.

Al efecto, se designó una comisión para que se acercara inmediatamente al Ministro de Instrución, a conocer los antecedentes y la opinión del Gobierno, y a expresarle las razones que puedan abonar la actitud de los profesores iquiqueños.

Por otra parte, se habló de hacer una exposición pública acerca de diversas circunstancias relacionadas con los desfiles escolares.

Se insinuaron diferentes otras ideas, que quedaron pendientes y se considerarán, según el giro que tomen los acontecimientos.

Hoy a las 5 P. M., se reunirá especialmente la Junta Ejecutiva para tratar de estas incidencias.

EN LA UNIVERSIDAD DE CHILE. — Reparto de diplomas. — La próxima entrega de diplomas se verificará el Miércoles 27 del presente a las 5 P. M. en el salón de reuniones del Consejo de Instrucción Pública.

CURSO DE FRANCES. — Ayer se efectuó en uno de los salones de la Asociación de Profesores de Instrucción Primaria, la clase de francés que tiene lugar los días Sábados de cada semana.

Los profesores o profesoras que deseen inscribirse en esta clase pueden hacerlo los días Sábados de 6 a 7 y media, hora en que se efectúan las clases.

Este curso está a cargo de un alumno del 4.o año de francés del Instituto Pedagógico, y ha sido organizado por los directores de la Asociación. La materia sobre la cual versan las clases es la correspondiente a los cursos de humanidades 1.o, 2.o 3.o y 4.o.

Sobre un denuncio

En nuestra edición de ayer, en un párrafo de esta sección, se daba cuenta de un robo de un terno y en el que agregábamos que sobre este robo no se ha hecho hasta la fecha ninguna diligencia.

Perfectamente informados por el jefe de la Sección de Seguridad, podemos decir, que, inmediatamente después de efectuado el denuncio y recibidas las órdenes judiciales del caso, la Sección ha puesto su empeño en descubrir la persona que se apoderó del terno.

Desgraciadamente hasta la fecha no se ha encontrado, pero, siguen, nos dice nuestro informante, las averiguaciones y diligencias tendientes a descubrir terno y ladrón.

CON LA NUEVA TARIFA REDUCIDA A 7 1|2 Ctvs. ORO EL Kwh., LA

CALEFACCION ELECTRICA

ES REALMENTE ECONOMICA

Pida datos a la Compañía Chilena de Electricidad Limitada.

CULTIVADORES TIPO KNOK Y SUS REPUESTOS

ARADOS Y REPUESTOS PARA ID.

RASTRAS — CLAVOS — PALAS — PICOTAS

AL MAS BAJO PRECIO DE PLAZA, OFRECE

FUNDICION Y FABRICA

José Robinovitch

HUERFANOS 2653 —:— CASIL

Casas de renta y residencia

Es más fácil adquirir buenos hábitos, ocurriendo a la "Bolsa de Propiedades", que vencer los malos, no haciéndolo, o yéndose a otra parte ¡¡Aníbal Labarca Feliú!!, Bandera 345.

$ 1.500,000 Alameda, gran propiedad de renta, notablemente bien situada.

1.475,000 Centro comercial y esquina, lleno de almacenes y con residencia en altos. Produce 120 mil pesos.

$ 950,000 Ahumada, amplia residencia en altos para gran familia, hotel o club y productivos almacenes en bajos o transformable toda para renta.

$ 860,000 propiedad semi-central, de gran extensión y producción. Permuto por fundo menor valor o permuto parte por fundo.

$ 750,000 Chiloé, gran propiedad renta. Produce $ 110,000. Grandes facilidades pago.

350,000 Catedral., central, tres casas en bajos y dos en altos; mide 36 por 60.

$ 290,000 Delicias, central, bellísima situación, confortable y amplia residencia para numerosa famILIA, pensión de lujo o para casa comercial. Puédense independizar sus altos.

$ 275,000 Avenida Ejército, confortabilísima casa residencia, un piso, 13 piezas decoradas con zócalos, parquet importado, galerías, hall, todo con calefacción, 11 de servicios, bodegas y amplio box; hermoso frente, fondo proporcionado.

189,000 Parque Forestal, dos pisos, 935 metros superficiales, box, casa confortable en bajo y arriendo en altos, galería interior, vista arboleda, produce 18.000 anuales.

$ 170,000 Marín, central, esquina seis casas. Producen $ 21,000, debiendo producir 25,000. Debe $ 10,000 Caja. Permuto por fundo, zona central, preferencia costa, dando dinero encima.

150,000 Catedral, central, casa de dos pisos, amplia.

$ 160,000, Santa Rosa, casa quinta inmensa, 25 por 100; 20 piezas, balcones votantes en anchos corredores, gran parrón, arboleda. Buena para sanatorio, monasterio, etc. Permútase.

$ 140,000 Catedral, bien situada, residencia ideal para hacendado, numerosas familias, colegios u hotel.

$ 120,000 San Bernardo esquina bien situada, equidistante de Maestranza Modelo, tranvía y estación. 11.800 metros superficiales, 8 casitas con 5 piezas, cada una, baño W. C., luz eléctrica. Estas rentan $ 5,360. Tasadas $ 135,000. Debe $ 45,000 Caja Empleados Públicos. Permuto por propiedad mayor o menor valor.

80,000 Blanco Encalada, tres casas y una chica con almacén, esquina, espléndida situación. Debe $ 30,000. Permuto por propiedad renta, cités o casas viejas.

95,000 Catedral, central un piso, bien asoleada y ventilada; 8 piezas familia, servidumbre, 4 baños, cocina, repostero, bodega, gas y luz eléctrica, alcantarillado. Debe $ 23,000 Banco Hipotecario.

80,000 Dardignac, tranvía inmediato, gran residencia, 14 x 60, numerosos departamentos, gran hall, tres patios, hermosa vista, bien ventiladas y asoleadas; renta 8,400.

$ 70,000 Chalet inmediato al Hipódromo Chile, 2 1|2 cuadras del tranvía Independencia, amplio mirador al Hipódromo, 5,000 metros de quinta, chalet de ladrillo, 7 piezas, galerías de vidrios, gran hall, luz eléctrica, casa chauffeur, boxes, pozo y casa cuidador, gallineros, saneadas. Permuta por fundo mayor valor, o propiedad Valparaíso o Viña, dando otras propiedades y dinero encima.

$ 66,000 Los Guindos, chalet de ladrillos, construcción solidísima gran hall, rodeado 10 piezas familia, comedores dentro y fuera, lavatorios con desagües, garage, departamento independiente servidumbre, gran quinta 4.900 metros!! permútola.

60,000 Infante, centralísima al lado Cárcel, propiedad nueva, almacenes y renta, 14 piezas, alcantarillado, luz eléctrica; produce 7,200. Permuto por sitio o casa vieja, menor valor.

32,000 Purísima, primera cuadra, propiedad para edificar, o industrial, con 4 piezas para oficinas, gran galpón, 13.80 por 30 y ensanchando hasta 22 metros.

31,000 Eucaliptus, inmediato Santa Isabel, amplia casa-quinta, hall. Bandera 345.

ANIBAL LABARCA FELIU. — BANDERA 345.

RETAZOS

de lienzos muy finos en 1 yarda de ancho articulo completamente lavado en retazos de ¾ a 2 mt. empezaremos a vender mañana, a las 10 ½ A. M. desde 1.60 metro

Retazos de satines muy finos en todos los colores, ancho 1 mt., a 2.90 mt.

Retazos de cretonas gruesas y gran variedad de clases, ancho 1 mt., a 3.95.

Retazos de creas para sábanas en clase muy buena y lavada, a 3.90

Siguen nuestros colosales **Retazos de Pirineos** en nuevos y elegantes dibujos

La Gran Sensación de este Invierno

¡NIÑOS! ¡SEÑORAS! ¡COLEGIALES! ¡DUEÑAS DE CASA!

Los abrigos corrientes de "Pecho a espalda" (Petos) preservadores de resfrios y pulmonias cuestan $ 12.50 en todas partes. Con un retazo de PIRINEO puede proveerse de estos higiénicos abrigos toda una familia.

NO SE ABRIGA ESTE INVIERNO EL QUE NO QUIERE. — LIQUIDAREMOS TAMBIEN

1,000 cortes de casimires importados para hombre a $ 59 el corte de 3 mts

100 piezas de Gamuzas importadas para trajes y abrigos de señoras en 140 cmt. de ancho, a $ 14.80 mtr.

ALMACENES DE LIQUIDACIONES

Estado 135 -:- Delicias 3035

DEFUNCION

Ha fallecido el señor

Carlos Luxoro Parodi

Rogamos a los que fueron sus amigos y a los nuestros se sirvan acompañar sus restos al Cementerio General, hoy Domingo 24 del presente, después de una misa que por el descanso de su alma se le oficiará en la Parroquia de la Asunción, a las 8.15 A. M.

MIGUEL LUXORO Y FAMILIA

IN MEMORIAM

Mañana Lunes 25, 2.o aniversario del fallecimiento de mi inolvidable abuelita

Dolores A. v. de Aguilera

Se dirá una misa por el descanso de su alma en la Capilla de Animas, calle Teatinos, a las 10 A. M.

GUILLERMO MAHU R.

DEFUNCION

Habiendo dejado de existir nuestra querida hijita

Olga Opazo A.

Rogamos a nuestras relaciones se sirvan acompañarla a su última morada, de su casa, Rafael Ramírez 112, al Cementerio General, a las 10.

LA FAMILIA.

DEFUNCION

Habiendo dejado de existir nuestro querido hermano

Amado Moya B.

Rogamos a nuestros parientes y relaciones a sus funerales, hoy, a las 2 P. M.

El cortejo saldrá de Pizarro 1852.

LA FAMILIA.

DEFUNCION

Ha dejado de existir mi querido padre, don

José A. Saavedra

Ruego a mis amigos se dignen acompañarme el Lunes 25, al Cementerio Católico, a las 8 1|2. Sus restos saldrán de su casa, calle Coquimbo 763.

SU HIJO EMILIANO SAAVEDRA A.

DEFUNCION

Habiendo dejado de existir nuestra querida e inolvidable esposa y hermana, señora

Rosa Belmonte de Stumpf

Rogamos a todos sus amigos y compatriotas, a acompañar sus restos al Cementerio General, hoy Domingo, a las 10 A. M.

El cortejo partirá del Pensionado de San Vicente.

HUGO STUMPF Y FAMILIA

DEFUNCION

Ha fallecido nuestro querido padre y esposo, don

Alamiro Zúñiga Jara

Sus restos serán sepultados hoy, a las 10 1|2 A. M., partiendo el cortejo de su casa habitación, Chiloé 1816.

LA FAMILIA.

DEFUNCION

Ha dejado de existir mi querido esposo

Abelardo 2.o Cuevas Ch.

Ruego a los que fueron sus amigos y a los míos se sirvan acompañar sus funerales que se efectuarán, hoy, a las 10 1|2 A. M., partiendo el cortejo de San Francisco 655, con lo cual comprometerán la gratitud de su esposa

ESTER LOPEZ v. DE CUEVAS.

DEFUNCION

Ha dejado de existir nuestro inolvidable padre, don

Tomás Ahumada Vera

Sus restos serán conducidos al Cementerio General, hoy a las 4 P. M.

El cortejo partirá de la Avenida Hipódromo 1040.

LA FAMILIA.

DEFUNCION

Habiendo dejado de existir nuestro querido hijo y hermano

Francisco Sumonte Valenzuela

Rogamos a sus amigos acompañar sus restos al Cementerio General, hoy Domingo, a las 4 P. M.

El cortejo saldrá de Coquimbo 1159.

FRANCISCO SUMONTE, ESPOSA Y FAMILIA

DEFUNCION

Ha dejado de existir nuestra querida esposa y madre

Mercedes Lara de Bruit

Robamos a nuestros amigos acompañen sus restos al Cementerio General. El cortejo partirá a las 4 P. M. del Hospital del Salvador.

MANUEL BRUIT Y FAMILIA

— REGIA —

Chacra

AL ORIENTE SANTIAGO

Y a sólo 15 minutos de Vic. Mackenna

50 CUADRAS REGADAS

de suelos profundos y del mejor migajón, especiales para lechería y cultivos intensivos. Importante **PLANTACION FRUTAL DE 12 CUADRAS** en producción con las mejores variedades. Silo King. Espléndida casa con lindo parque, teléfono y comodidades modernas. Valiosas bodegas y galpones con 60 pesebreras con Standhions, etc. Retén policía. Deuda Hip. 140,000 pesos. Gran rentabilidad mucho agrado y precio inferior al comercial.

Orden nueva, exclusiva de:

ALFREDO TAGLE RODRIGUEZ

Catedral 1137 — Cas. 3132

Como secretario

se ofrece joven que ha desempeñado este puesto durante 10 años, en dos de las firmas salitreras de mayor importancia en el Norte. Antecedentes y referencias de primer orden

R. G. —.— CASILLA 3962

FUNDOS

COMPRA-VENDE

Alfredo Tagle Rodríguez

Catedral 1137.— Casilla 3132

CRIADERO DE ARBOLES "HUECHURABA"

Este nuevo Criadero abre sus puertas al público con un stock muy seleccionado de árboles frutales de gran desarrollo, empleando los más modernos métodos de multiplicación y selección.

Agradeceremos las visitas de personas interesadas, de quienes esperamos nuestra mayor propaganda.

El Criadero está ubicado en el camino a Colina, cuatro kilómetros de Plaza Chacabuco.

Dirigir correspondencia a

Casilla 6552 — Santiago

YA PUEDEN CURARSE LOS RESFRIADOS CON FROTACIONES

Las madres de Santiago usan ahora un nuevo remedio externo que evita administrar dosis al estómago

"MI MEDICINA PREDILECTA, DICE LA SEÑORA HERNANDEZ

Por todo Chile las madres bendicen el nuevo ungüento vaporizante,. llamado. Vicks VapoRub, que produce tan notables rápidos resultados en el tratamiento de las afecciones catarrales. Casi sin excepción, este tratamiento externo se convierte en el remedio favorito en todo hogar donde se le prueba.

Nos escribe la señora Flora Hernández, de la calle Meiggs N.o 33, y dice: "Tenía a mi hijita de 8 años de edad, con un fuerte resfriado. Usé el Vicks VapoRub, según las direcciones, y obtuve resultados maravillosos. Hoy día, por la manera fácil de usarlo y por sus resultados eficaces, es mi medicamento favorito.

COMO USAR EL VICKS

Para el resfriado de los niños, simplemente frótese con Vicks sobre la garganta y el pecho; póngase gruesa capa de él y cúbranse dichas partes con franela caliente. Con el calor del cuerpo se desprenden los vapores de mentol, alcanfor, eucalipto, trementina y tomillo, que son inhalados a cada aspiración toda la noche, de manera que se afloja la flema y se despejan las vías respiratorias. Al mismo tiempo, el Vicks es absorbido por los poros y estimula la piel como una cataplasma, aliviando la tensión. el enconamiento y el dolor.

REMEDIO UNIVERSAL

El Vicks es igualmente efectivo para toda la familia, tanto para los mayores como para los niñitos, y también es una excelente aplicación para cortaduras, quemaduras, diviesos, contusiones. golpes y toda inflamación de la piel. Es el remedio casero ideal, siempre de gran utilidad en todo hogar.

La mejor prueba de sus méritos es el gran número de admiradores que tiene en muchos países este remedio externo. En los Estados Unidos y el Canadá se han usado más de 98 millones de tarros durante los últimos cinco años.

De venta en todas las Droguerías.

Voy a la SASTRERIA de J. Urzúa G. y Cía

A mandarme hacer un tra para mí, para mi señora y hijos, por ser la SASTRE DE MODA y a la vez aten por su propio dueño (corta

MONEDA 848

Entre Estado y San An

(Esta casa confecciona trajes con modelos argentinos)

$ 95.-

SOBRETODOS GABARDINA LANA, FORROS Y HECHU RAS DE PRIMERA

SASTRERIA BLANCO Y NEGRO

San Diego 412

Hoy se efectuará el match entre las Ligas Concepción y Metropolitana

LA CONTIENDA SE LLEVARA A EFECTO EN LOS CAMPOS DE SPORTS DE ÑUÑOA.—SE DISPUTARA, POR CUARTA VEZ, EL VALIOSO TROFEO PEDRO AGUIRRE CERDA

EL PRELIMINAR ESTARA A CARGO DE LOS CLUBS SANTIAGO NATIONAL Y MORNING STAR. — LA DELEGACION PENQUISTA HACE UNA VISITA A NUESTRA REDACCION

Hoy se realizará el gran entreciudades, entre las Ligas de Concepción y Metropolitana, de esta ciudad, en competencia del trofeo donado por el señor Pedro Aguirre Cerda.

La concertación de este lance ha despertado un vivo entusiasmo entre nuestros aficionados, en atención a que será esta la primera presentación que hará en la capital el seleccionado penquista que en las últimas temporadas se ha revelado como uno de los elencos más potentes entre las distintas Ligas dirigentes del país.

Talcahuano hasta hace poco detentaba el campeonato nacional y cúpole a Concepción infligirle sus dos primeras derrotas, pues el año pasado el seleccionado penquista supo sacar airosos sus colores, tanto en su propia casa como en el mismo puerto sureño.

Si bien es cierto que en esta oportunidad Concepción se presentará con elementos de la nueva generación por falta de Toro, Sánchez y Figueroa que se encuentran en la jira de la Federación Chilena por el Norte del país. Sus componentes han revelado últimamente, tener cualidades especiales para este viril deporte, y sus dirigentes tienen cifaradas grandes esperanzas en ellos.

Hombres de la talla de Reyes y Horacio Muñoz, que han defendido al país en justas suramericanas, Méndez y Leal que en su ciudad natal se les considera de gran eficiencia, Carrasco, Pereira y Coudou, jugadores avezados en esta clase de partidos, son figuras sobresalientes del once de Concepción.

El seleccionado local, aunque se presentará sin algunos de sus mejores hombres, como Aravena, Molina y Ramírez, que también se han dirigido al Norte con la Federación Chilena, harán un buen partido, ya que son elementos eficientes y que sus presentaciones anteriores les han clasificado como de gran valía y siempre han sabido contar con el aplauso de nuestros aficionados.

Corte, Galleguillos, Arellano, Olguín, Yacoponi y Abarzúa son elementos de sobra conocidos de nuestros aficionados y muy latente están todavía sus meritorias actuaciones.

EL TROFEO AGUIRRE CERDA

El distinguido caballero, don Pedro Aguirre Cerda, queriendo impulsar este deporte favorito de nuestro pueblo y como una medida de acercamiento entre los habitantes de una a otra parte del territorio, donó en 1923 a esas Ligas, un valioso trofeo para que sirviera de estímulo a una competencia, la que, con toda regularidad, ha venido efectuándose. El primer año de la competencia Concepción se anotó los honores del triunfo y posteriormente la Metropolitana logró empatarle en esta capital. En el tercer encuentro, después de una contienda de gran interés, la Metropolitana se impuso por tres tantos a uno de los penquistas.

EL PRELIMINAR

Para darle mayor atractivo a la reunión, la dirigente local ha dispuesto que actúen como preliminar dos excelentes cuadros de su división de honor, el decano de nuestros clubs locales, el Santiago National I contra el Morning Star I, partida que será de su calendario oficial del año deportivo y dará comienzo a la 1.30 P. M. en punto y será dirigida por el árbitro oficial señor Tobías Guzmán.

La delegación visitante en nuestra casa

EL ENTRECIUDADES

A las 3 P. M. hará su presentación a la cancha los seleccionados de las Ligas Concepción y Metropolitana, luciendo colores morados y rojos, respectivamente, los que formarán así, bajo la dirección del árbitro señor Francisco Jiménez

Concepción:

Julio
Vergara, Carrasco
Ponce, Méndez, Leal
Pereira, Coudou, Horacio
Reyes, Navarro

O

Olguín. Abarzúa
Arellano, Lavín, Yacoponi
Galleguillos, Rojas, Corte
Flores, Gatica
Fuentes

Metropolitana:

Señor Manuel Beytía, presidente de la delegación del entreciudades

Reservas locales: Fanttinatti, Pastene, T. Fruttero, A. Díaz, Morales, C. Acuña, Arroyo y Espinoza.

El Cuerpo de Carabineros y Policía resguardarán el orden durante el desarrollo de la reunión.

MEDIOS DE LOCOMOCION

La Compañía Chilena de Tranvías dispondrá de un servicio especial de carros N.o 3 para el mejor acceso al Estadio, carros que saldrán directamente desde la Plaza de Armas, como asimismo desde la Plaza Italia, contándose con un servicio de autobuses.

DIVERSAS COMISIONES

Para el mejor desarrollo del entreciudades, la Liga local ha designado las siguientes comisiones:

De Tesorería, señores doctor Aguirre, A. Vargas, Cañas y A. Olivares.

De atención a los jugadores locales: señores Saldías y Marcos Vera.

De atención a la delegación penquista: señores Olivos, Catenacci y A. Silva.

De orden en la cancha: señores Troncoso, Cucurella y De Quintana.

UNA CITACION IMPORTANTE

De la Secretaría de la Liga Metropolitana se nos encarga poner en conocimiento de los jugadores y clubs interesados, que los siguientes jugadores deben presentarse esta tarde en los Campos de Sports, a las 2 P. M.:

Del Audax Italiano: Fanttinatti, Lavín, Corte, G. Yacoponi y T. Fruttero.

Del Barcelona: Fuentes.

Del Eleuterio Ramírez: Gatica y A. Díaz.

Del Unión Chilena: A. Rojas y Flores.

Del Magallanes: Pastene.

Del 1.o de Mayo: Galleguillos, Abarzúa y Espinoza.

Del Mc Kay: Morales.

Del Escuela Normal: Olguín.

Del Colo Colo: D. Arellano, Acuña y Arroyo.

El jugador que falte sin justificarse, será castigado con una partida oficial en su club.

PRECIOS DE LAS LOCALIDADES

En atención a la importancia del entreciudades, se ha dispuesto los precios de las localidades en la siguiente forma:

Sillas numeradas.	$ 5.—
Tribunas de concreto. . . .	3.—
Entrada a cancha.	2.—

La delegación visitante saluda a "La Nación"

En la tarde de ayer tuvimos el agrado de recibir en nuestra redacción, a la delegación penquista. que venía a saludar a nuestro diario.

El señor Manuel Beytía, Presidente de la Liga de Concepción, y jefe de la embajada visitante, nos hizo presente el agrado con que se veía de nuevo entre nosotros y nos invitó de una manera especial a concurrir al lance de hoy.

El lance de hoy en el Estadio El Llano

SE MEDIRAN LOS CUADROS DE LAS OFICINAS DE VALPARAISO Y SANTIAGO DEL BANCO ANGLO, POR LA COPA DUNCAN

La concertación de este lance ha despertado un vivo entusiasmo entre nuestros círculos Bancarios y Comerciales de la capital, por ser este uno de los encuentros más importantes, que realizan las instituciones Bancarias.

El cuadro porteño es uno de los más poderosos del Inter-Office de Valparaíso, habiéndose adjudicado la Copa Duncan el año próximo pasado.

Del cuadro local tenemos elementos como Morales, Pérez, y Orrego jugadores del Badminton de Santiago que forman una potente ala izquierda. Maurin y Gazitúa completan la veloz línea delantera de Santiago.

Coronará el éxito de esta reunión la presencia del gerente de la oficina de Valparaíso, Mr. D. Duncan y de Santiago Mr. S. H Salmon, don Luis Barros Borgoño, don Benjamín Bernstein y altos jefes de ambas oficinas.

El match se efectuará a las 10.30 A. M. y arbitrará el señor Enrique Didier.

Los equipos se presentarán en la siguiente forma:

Valparaíso:

Morgan
Vélez Rojas
Watt, Russell, Cass
Martínez, Fuller, Caple
Tejeda Rojas (Cap)

O

Orrego Gazitúa
Morales, Pérez, Maurin
Moraga, Aspillaga, Espinoza
Ramírez Granifo
Scott

Santiago

A continuación del match se llevará a efecto el almuerzo que la Gerencia de Santiago ofrece al personal de ambas oficinas, el que se servirá en el Casino del Estadio.

Santiago con Guacolda

En la cancha del Santiago se efectuarán hoy dos partidos amistosos, que han de atraer hasta este campo de juegos a una concurrencia numerosa, por cuanto las instituciones que van a tomar parte, cuentan con muchos partidarios y simpatías.

Los amistosos de hoy

POR EL TROFEO LUIS RIVERA

Hoy se llevará a efecto la primera partida entre los primeros y segundos equipos del Audacia F. C. y Tani F. C.

CHILENITO INFANTIL v. BOCA JUNIOR INFANTIL I

Hoy se efectuará este amistoso en la cancha O'Higgins 2051, a las 10 A. M.

ATLETISMO

CIRCULO ATLETICO ROYAL

Esta colectividad llevará a efecto hoy a las 2 P. M. el segundo torneo interno de la actual temporada en la pista de la Quinta Normal.

FEDERACION PEDESTRE DE CHILE

Hoy, a las 6.30 P. M se reunirá en la redacción del Deportes de este diario, el directorio de la Federación Pedestre de Chile, para resolver el reclamo que hay pendiente entre los corredores Gómez y Gutiérrez que participaron en el Cross Country, y tratar otros importantes asuntos

CLUB DEPORTIVO ESTOCOLMO

Hoy se reunirán los miembros de esta colectividad en Providencia 1328

CLUB PEDESTRE PIETRO DORANDO

Para hoy a las 8.30 A M. se cita a entrenamiento general a todos los asociados a fin de prepararse para el próximo torneo de la Federación Pedestre de Chile

CENTRO DEPORTIVO "ENRIQUE JAQUE"

Hoy se llevará a efecto el torneo de inauguración de este club. Se invita a todos los ex-socios y a las personas que quieran ingresar a este Centro. La secretaría está en Coquimbo 566.

El Congreso de Football de las Ligas Australes

(De nuestro Corresponsal por Telégrafo)

VALDIVIA 23. — Mañana se inaugura en esta ciudad el Congreso de Ligas convocado por la dirigente local.

Han acreditado delegados las siguientes Ligas: Concepción, Lautaro, Temuco, La Unión, Puerto Montt, Tomé, Los Angeles, Traiguén, Victoria y Talcahuano.

La Federación de Football también se hará representar en este Congreso. — El Corresponsal.

Advertencia

Se advierte a la persona que tomó indebidamente un reloj de bolsillo de encima de la mesa de redacción de esta sección, se sirva devolverlo; pues en caso contrario daremos a conocer su nombre.

BASKET BALL

CLUB DEPORTIVO BRASIL. — Hoy a las 81|2 A. M. deberán encontrarse en Alameda esquina Brasil los jugadores del 1.er equipo de basket-ball del Club Deportivo Brasil, a fin de practicar con el 1.er equipo del Manuel Concha en el Estadium Policial.

LOS ENCUENTROS OFICIALES DE HOY

ASOCIACION DE FOOT-BALL DE SANTIAGO

CLUBS	HORA	CANCHA	ARBITROS	DIRECTOR
Copa República				
Brigada Central v. B. Dávila. . .	2 P. M.	Estadio Policial 1	E. Aguirre	Jorge Díaz
Jorge V. v. Piedrabuena.	3.30 P. M.	Estadio Policial 2	F. Viveros	R. Aguirre
Copa Chile				
Cantabria v. Carioca..	3.30 P. M.	Estadio Policial 1	A. Warnken	Jorge Díaz
Badminton v. Escuela de Artes.. ..	3.30 P. M.	Escuela de Artes	Arm. Godoy	F. Fortunatti
Copa Miguel Schmidt (A)				
Unión Argentina v. Peñarol. . . .	2 P. M.	Estadio Policial 2	E. Zapata	R. Aguirre
Forlivesi v. Everton..	2 P. M.	Escuela Medicina	A. Vargas	R. Vergara
Copa Miguel Schmidt (B.)				
Raab Recoleta v. Carioca..	3.30 P. M.	Escuela Medicina	Z. Gutiérrez	R. Vergara
Cantabria v. Prat..	3.30 P. M.	Maestranza Atlét.	C. Valenzuela	A. Ramírez
Copa Ulises Alvarez				
Brigada Central v. B. Dávila. . . .	10.45 A. M.	Estadio Policial 2	Julio Morales	J. Morales
Jorge V v. Piedrabuena..	10.45 A. M.	Estadio Policial 1	Canales	Herrera
Copa Julio Pardo				
Cantabria v. Carioca..	10.45 A. M.	Maestranza Atlét.	A. Ramírez	F. Viveros
Badminton v. Escuela de Artes.. ..	2 P. M.	Escuela de Artes	F. Fortunatti	Gómez
U. Deportiva Española v. Internado.	2 P. M.	Estadio Sta. Laura	Felipe Horta	R. García
Copa Luis A. Poblete				
Unión Argentina v. Peñarol. . . .	10.45 A. M.	Escuela Medicina	Nicolás Coloma	Uribe
Forlivesi v. Everton..	9.15 A. M.	Escuela Medicina	J. Valdebenito,	Uribe
Copa Miguel Blanco (República)				
Brigada Central v. B. Dávida. . .	9.15 A. M.	Estadio Policial 2	R. Aguirre	J. Morales
Copa Miguel Blanco (Chile)				
Cantabria v. Carioca..	9.15 A. M.	Maestranza Atlét.	F. Viveros	Viveros
Badminton v. Escuela de Artes.. .	10.45 A. M.	Escuela de Artes	D. Gómez	Gómez
U. Deportiva Española v. Internado	10.45 A. M.	Estadio Sta. Laura	V. Cárdenas	R. García
Copa Pedro Pacheco				
U. Deportiva Española v. Internado	9.15 A. M.	Estadio Sta. Laura	Raúl García	R. García

LIGA SANTIAGO DE FOOT-BALL

Primera División (Serie Pesada)				
Star Valparaíso v. Germinar.. ..	3.30 P. M.	Germinar	Agustín Gallo	Tagle y M. Díaz
Primera División (Serie Liviana)				
Fundición Atlético v. S. 4 Naciones.	2.15 P. M.	Germinar	Carlos Tagle	Tagle y M. Díaz
Segunda División				
Alejandro Acosta v. Santa Elena.	10.15 A. M	Germinar	Juan Salinas	Gonz. y Zalazar
Tercera División				
U. de Peluqueros v. Universal.. ..	9.15 A. M.	Germinar	Pedro Ortega	Gonz. y Zalazar

LIGA METROPOLITANA DE DEPORTES

Primera División				
Nacional v. Unión Chilena..	3.15 P. M.	Campos Sports, 2	J. Sepúlveda	Quintana
Morning Star v. Santiago National.	1.30 P. M.	Campos Sports 1	E. Huidobro	A. Silva
División intermedia, Serie A.				
Escuela Normal v. Miraflores.. ..	3.15 P. M.	Campos Sports 3	J. M. Fernández	Troncoso
Magallanes v. Santiago National. .				
Unión v. Lautaro Atlético..	1.45 P. M.	Campos Sports 3	L. J. González	Troncoso
Mc. Kay v. Unión Chilena..	1.45 P. M.	Campos Sortp 2	O. Olivares (se excusó)	Quintana Stewart
Segunda División, Serie A.				
Barcelona v Sports Francais. . . .	10.30 A. M.	Campos Sports 1		
Nacional v Loma Blanca..	10.30 A. M.	English	S. Robinson	Robinson
Tercera División, Serie A.				
Barcelona v. Bogotá..	9.15 A. M.	Campos Sports 1	E. Romero	Stewart
Morning Star v. Lautaro Atlético. .	9.15 A. M.	Campos Sports, 2	J. Mackenney	Saldías
Magallanes v. Audacia..	10.30 A. M.	Magallanes	U. Fuentealba	Olivos
Tercera División, Serie B.				
Small Star v. U Cordillera.	10.30 A. M.	Santa Filomena	A. Vargas	Prieto
Remington v 1.o de Mayo Juvenil.	10.30 A. M.	Campos Sports 3	(se excusó)	Gallo
Tercera División, Serie C.				
Tocornal v. Estrella Marina. . . .	9.15 A. M.	English	S. Robinson	Robinson
Cuarta División, Serie A.				
Magallanes v. Santiago National. .	9.15 A. M.	Magallanes	A. Pérez	Olivos
Cuarta División, Serie B.				
Primavera v. 1.o de Mayo Juvenil.	9.15 A. M.	Campos Sports 3	J. Figueroa	Gallo
Victoria de Chile v. Estudio y P. .	10.30 A. M.	Campos Sports, 2	P. Domínguez	Saldías

LIGA NACIONAL OBRERA DE FOOT-BALL

Primera División				
Seleccionado, Frías y U. Caldereros.	3.30 P. M.	Independencia	D. Muñoz	Directorio
Campeonato de Apertura, Semi-final				
El Salto v. Conchalí..	3 P. M.	Independencia	R. Barrueto	Directorio
Tercera División				
Yungay v Camilo Henríquez. . . .	10 A. M.	Yungay	J. Jiménez	Luque
A. Simpson v. Conchalí	11 A. M.	Independencia	P. Suitt	Araya
Salto v. Carlos Sánchez.	9.45 A. M.	Independencia	R. Pozo	Araya

LIGA DE FOOT-BALL DE LA VICTORIA

Primera División				
Recuerdo v. Lo Herrera.	3 P. M.	Santa Inés	F. Fernández	A. Piña
Segunda División, Serie A.				
Marruecos v. Viña Undurraga. . .	3.45 P. M.	Malloco	S. Lillo	C. Lira
Tercera División, Serie única				
Talagante v. A. Latorre..	2.15 P. M.	Malloco	H. Lira	C. Lira

LIGA DE FOOT-BALL DE YUNGAY

Primera Serie				
Juvenil Obrero v. Deportivo A. Prat	3.30 P. M.	De la Liga	E. Sepúlveda	Fuenz. y Acev.
Segunda Serie				
Deportivo A. Prat v. Cintolesi. . .	1.45 P. M.	De la Liga	J. Hurtado	Fuenz. y Acev.
Tercera Serie				
Deportivo Lacámara v. Juvenil. . .	10 A. M.	De la Liga	C. Salinas	Verg. y Hurt.

Liga Infantil de Football

Serie A. 1.a División				
Santos Dumont v. Wanderer	4 P. M.	Magallanes	A. Aguilera	Vargas y Arenas
Campeonato de Apertura (finales)				
Primera División				
Santiago v. Guacolda	11 A. M.	Santiago	Serey	Barros y Herrera
Segunda División				
Magallanes v. Santos Dumont	10 A. M.	Santiago	H. Arenas	Barros y Herrera
Segunda Serie A.				
Wanderer v. Peñarol	3 P. M.	Magallanes	Abeils	Vargas y Arenas
Segunda Serie B.				
Maestranza v. 5 de Abril	2 P. M.	Magallanes	Herrera	Vargas y Arenas
Tercera Serie				
Morning Star v. S. Dumont	9.30 A. M.	Santiago	Seren	Herrera

Nuestras instituciones deportivas

HOY CELEBRA SU PRIMER AÑO DE VIDA EL CUERPO ALBERTO MACKENNA S.

Anteayer cumplió su primer año de vida esta institución, nacida al calor de un acendrado patriotismo que un grupo de entusiastas jóvenes quisieron conmemorar la fecha gloriosa del 21 de Mayo.

La primera comandancia dirigida por el señor Juan Pavez, tuvo grandes dificultades que vencer para poder llevar a cabo con éxito el programa que se propuso, el que después de una ardua labor, pudo llevarse a feliz término y hoy día vemos a la institución que se encuentra en muy buen pie.

Don Alberto Mackenna S., presidente honorario del Cuerpo, siempre ha prestado todo su concurso para el mejor éxito de las diversas excursiones que se han efectuado.

Todas las excursiones llevadas a cabo durante su primer año, han tenido mucho éxito y han dejado gratos recuerdos entre los socios.

Terminó el año siendo comandante el señor José Alegría, bajo cuya dirección se han efectuado interesantes correrías.

Sus consocios, como premio a este entusiasmo lo han reelegido en el mismo puesto.

Para celebrar dignamente el aniversario, se han preparado diversos números, entre los cuales está una visita que se le hará en su casa habitación al presidente honorario hoy, a las 11 1|2 A. M. y a las 3 P. M., en casa de uno de los socios se efectuarán unas once íntimas.

El Cuerpo de Excursionistas Alberto Mackenna S., al celebrar su primer año de vida, saluda a todas las instituciones congéneres de la capital y hace votos por su engrandecimiento y prosperidad.

LA EXCURSION DE HOY AL "RESBALON"

Hoy, a las 8 de la mañana deben encontrarse todos los socios inscritos para esta correría, lo mismo que las señoritas en la Alameda esq. de Serrano. Esta excursión tendrá un gran éxito, pues los que asistirán suman 45, entre el elemento femenino y masculino.

CICLISMO

Las carreras de hoy organizadas por el Club Chile

SE INICIARAN A LAS 2 P. M., EN EL VELODROMO DE SAN PABLO

A las 2 P. M. de hoy, en el velódromo situado en la calle de San Pabla 4848, se dará comienzo a las importantes carreras organizadas por el Club Ciclista Chile.

El programa confeccionado ofrece una serie de pruebas de verdadero interés, entre las que se destacan el campeonato del cuarto de hora para corredores de segunda categoría, los 12 kilómetros con tres llegadas para los de primera categoría y la prueba de fondo sobre 16 mil metros para campeones y primera categoría con cuatro llegadas y pasadas por la meta.

En todas estas pruebas los clubs Centenario, Arco Iris, Internacional, Italiano y Chile se harán representar por los mejores elementos de que disponen.

El resto del programa no carecerá tampoco de interés, por cuanto en cada prueba de las categorías inferiores intervendrán un buen número de competidores que le darán animación.

La entradas a esta fiesta será gratis para las señoras y señoritas acompañadas de algún caballero.

Los precios serán populares, cobrándose un peso con derecho a tribunas o galerías.

Amenizará este torneo una excelente banda, la cual tendrá a su cargo la parte musical.

Para la movilización de los asistentes a esta reunión, habrá un servicio esmerado de carros y camiones que partirán de Matucana esquina de San Pablo y que llegarán hasta la puerta principal del Velódromo.

CLUB CICLISTA CHACABUCO.—Debido a un accidente ocurrido el 21 de Mayo último, se encuentra enfermo de cierta gravedad el socio de este Club, señor Pedro Valdés. Sus amigos pueden imponerse del estado de su salud en su domicilio, San Pedro número 1337.

CITACIONES

Constitución F. C.—Junta general hoy, a las 9.30 P. M. Local de costumbre.

Eleuterio Ramírez F. C.—Junta general con el número que concurra, hoy 10 A. M., en Maestranza 326.

Huemul F. C.—Junta general hoy 10 A. M., en Huemul 1046.

Unión San Eugenio.—Junta general hoy, a las 3 P. M.

Orompello F. C.—Junta general, hoy, a las 10 A. M., en Mapocho 2079.

NOVIOS

Argollas compromisos, oro 18 y 14 kilates, a precios sin competencia.

JOYERIA MELLA
San Antonio 30

CON LA NUEVA TARIFA REDUCIDA A 7 1|2 Ctvs. ORO EL Kwh., LA

CALEFACCION ELECTRICA

ES REALMENTE ECOMICA

Pida datos a la Compañía Chilena de Electricidad Limitada.

RADIOTELEFONIA Instalación completa por $ 150
The Chilian Radiophone Co.
Bandera 20

Calvos y Canosos

Acudan siempre al uso del conocido ESPECIFICO BENGURIA.

Cura la caída del pelo, grasas, aceites, seborreas y caspas en las primeras aplicaciones. Las canas las cura radicalmente.

Dr. R. BENGURIA R.— MONEDA 875

LAS AFECCIONES DE LAS VIAS RESPIRATORIAS, TOS, CATARROS, BRONQUITIS, Etc.
se curan rápidamente con las famosas pastillas
LABRADOR
PERFUMAN EL ALIENTO —:— REFRESCAN LA BOCA
Se venden en todas las Farmacias
Por mayor: L. DESPOUY & CIA. — VALPARAISO

Bicicletas PEUGEOT
Motos TRIUMPH
Neumáticos MICHELIN
VELOCIPEDOS y cochecitos para niños ::: ACCESORIOS de las mejores marcas francesas e inglesas

COMPOSTURAS GARANTIDAS

Agente Importador:
JULIO HAMEL
MONEDA 833

Jabón

Este delicioso jabón que el público llama

"EL REUTER
CHILE

es, sin exagera
más acreditad
excelente cali
reza garanti

FABRICANTES: COMPAÑIA INDU
CASILLA 757. — DELICIAS 3046 .— SANT

M. DEP.
JABON HIGIENICO ESPECIAL
AEHROS

R. C.
00 pesos o más.
al
g. bl.
verde
negra
co

H. Ramírez
J. Vergara
E. Cáceres
C. Guerra
P. Olguín
A. Sánches
M. Núñes
R. Rice

HIPICO

carrera	7.a carrera
rrona r óvar	Náufrago Telinga Predilecta
ona ar	Telinga Náufrago Predilecta
ar na	Telinga Samuelito Danger

AVAN

Su negocio avanzará y aumentará sus mayores atractivos a sus clientes. Instale un RADIOTELEFONIA CON ALTO PARLANTE.

Facilidades de pago. Pida informes hoy

THE CHILIAN RADIOPHONE
BANDERA N.o 20

VENDO QUINTA EN AV. M

Compuesta de 13,000 metros de superficie, totalmente plantada de fruta escogida, grandes parrones, 1|2 hectárea de viña, gran casa compuesta de seis piezas y dependencias, gallineros, agua y corriente en abundancia, muy buenos cierros, etc.

FACILIDADES PARA EL PAGO
Precio: $ 70,000.00
MAYORES DATOS DARA
ARMANDO ARCE M. — Morandé 4

RA O SE.
NAS Y
OS SIN

Seguirá el Lunes y Martes

En nuestro anexo de San Antonio 523
Al lado del Teatro Alhambra

LA GRAN LIQUIDACION

de Abrigos y Batas para Señoras
al ínfimo precio de:

ABRIGOS en rico casimir inglés, lindos dibujos . . . $	59
BATAS EN SARGA y terciopelo de lana, tonos de última moda . . . . $	49

Emilio Delporte & Co.

¿POR QUE NO COMPRA UN ONLY?

¡Es tan bueno y tan barato!

CIGARRILLO a $0.60

Feria Ureta y Cía.

Por ser feriado mañana **LUNES 25**, nuestro remate semanal anunciado para esta fecha, de productos agrícolas, quesos y mantequilla, se verificará el **MARTES 26** del corriente, a la hora de costumbre.

EL GERENTE.

METODO
PARA
TRIUNFAR
EN LA
VIDA
O SEA
EL DOMINIO DE SI MISMO

En doce lecciones por correspondencia

- Autosugestión
- Desarrollo de la voluntad
- Procedimientos de Autosugestión
- Respiración
- Poder del pensamiento
- Autocuracion
- Desarrollo de la Memoria
- Sugestion
- Poder de la mirada
- Hipnotismo e Hipnoterapia
- Magnetismo personal
- Telepatía y Clarividencia

Por el Prof. R. TEPPER
Director del Instituto de Ciencias Psiquicas
Santiago (Chile)
Consultas: Cienfuegos 262
(Entre Huérfanos y Agustinas)
Casilla 2614
PIDASE PROSPECTOS

...tos al C...
hoy Domin...
te, después...
por el desca...
se le oficiará...
de la Asunci...
A. M.
MIGUEL LUXO...
LIA...

IN MEMORIA...
Mañana Lunes 25, ...
sario del fallecimiento...
vidable abuelita
Dolores A. v. de...
lera
Se dirá una misa p...
canso de su alma en...
de Animas, calle Tea...
10 A. M.
GUILLERMO...

DE...
Habien...
tir nue...
Olg...
Rogamos a nue...
sirvan acompañarl...
rada, de su ca...
312, al Cementer...

Rogam...
laciones...
P. M. ...
El ...

QUIERE TOMAR BUEN VERMOUTH, PIDA
CINZANO

A DE TEJIDOS DE PUNTO

—PUENTE 625—

GRAN REALIZACION DE TRAJECITOS DE LANA PARA NIÑOS, CHOMBAS, PALETOES, VESTIDOS Y OTROS ARTICULOS DE LANA.

Papeles Pintados

EL MEJOR Y MAS COMPLETO SURTIDO A PRECIOS REDUCIDOS

Colchones, "Lits de Repos", sommiers franceses e ingleses ofrece la

CASA PINCHON

853 MONEDA, ENTRE ESTADO Y SAN ANTONIO

¿Desea Ud. vestir con elegancia y economía?

Denos sus órdenes y le confeccionamos un elegante terno en casimir inglés

POR SOLO $ 180

Recomendamos a usted nuestra excelente y surtida sección en artículos para Caballeros, a precios de gran conveniencia.

Sastrería La Polar

DELICIAS 2812 (Pasado Bascuñán)

FERNANDO RODRIGUEZ

¡ BASTA YA DE CAVILACIONES!

TRICALCINE
ACHRE

TRICALCINE

El reconstituyente que usted busca

Producto a base de sales cálcicas asimilables, que ha sido, es y será recetado siempre por todos los médicos del mundo entero.

Aprovechando de la fama adquirida por la TRICALCINE se han lanzado al mercado numerosos productos con nombres similares, contra los cuales, por carecer ellos completamente de propiedades terapéuticas, prevenimos al público.

TRICALCINE

NO se vende suelta, exíjala siempre en frascos originales y fíjese en esta etiqueta

No se garantiza la legitimidad del producto si no lleva esta etiqueta con la firma del concesionario.

VICTOR CORBY Y CIA.
SANTIAGO

IODOGÉNOL PÉPIN

Muy agradable al gusto, no ocasiona jamás accidentes de intolerancia. El IODOGENOL obra siempre en todos los casos donde los similares han fracasado. El IODOGENOL es la forma más perfecta para la administración del yodo y su empleo se impone a la elección de todos aquellos, chicos o grandes, que, recelosos de su salud, sufren afecciones tributarias de esta medicación; Linfatismo, escrófula, tuberculosis, Arterio-esclerosis, Reumatism, Enfisema, Sífilis, etc.

EL IODOGENOL PEPIN

no ha podido ser igualado nunca. Los médicos lo dirán

IMPORTANTE.— En vista del gran éxito obtenido por el "IODOGENOL" se ha tratado de imitarlo lanzando en el mercado productos de nombres similares, elaborados en el país. Recomendamos, por tanto, evitar toda confusión, exigiendo en cada frasco el facsímil de la siguiente etiqueta, con la firma del concesionario.

No se garantiza la legitimidad de este producto si no lleva esta etiqueta con la firma del concesionario.

VICTOR CORRY.
SANTIAGO.

Señora o señorita inglesa

necesita fábrica de tejidos; debe ser muy competente en cálculos.
Dirigirse por escrito dando referencias a

"BODEGUERO"--CAS. 2837
SANTIAGO

VIAS URINARIAS

SANTALISMINE FAVROT

Capsulas conteniendo la totalidad de los principios activos retirados del **BUCCHU**

ANTISEPTICO URINARIO
ANALGESICO — DIURETICO

Nuevo remedio aceptado por las autoridades médicas.

Experimentado con el mayor éxito en Paris en los celebres Hospitales de San Luis y de San-Lazaro

Agota el flujo en algunos dias.
Hace desaparecer en unas cuantas horas los *dolores agudos de la miccion.*
Clarifica las *orinas.*

Blenorragia, Uretritis crónica, Cistitis Prostatis, Reumatismo blenorragico, Eficacisima contra los Colicos nefriticos-

DOSIS: 9 capsulas al dia.

Laboratorios H. FERRÉ, BLOTTIÈRE y Cia. Doctor en medicina, Farmaceuticos de 1a clase. 6, Rue Dombasle, Paris.

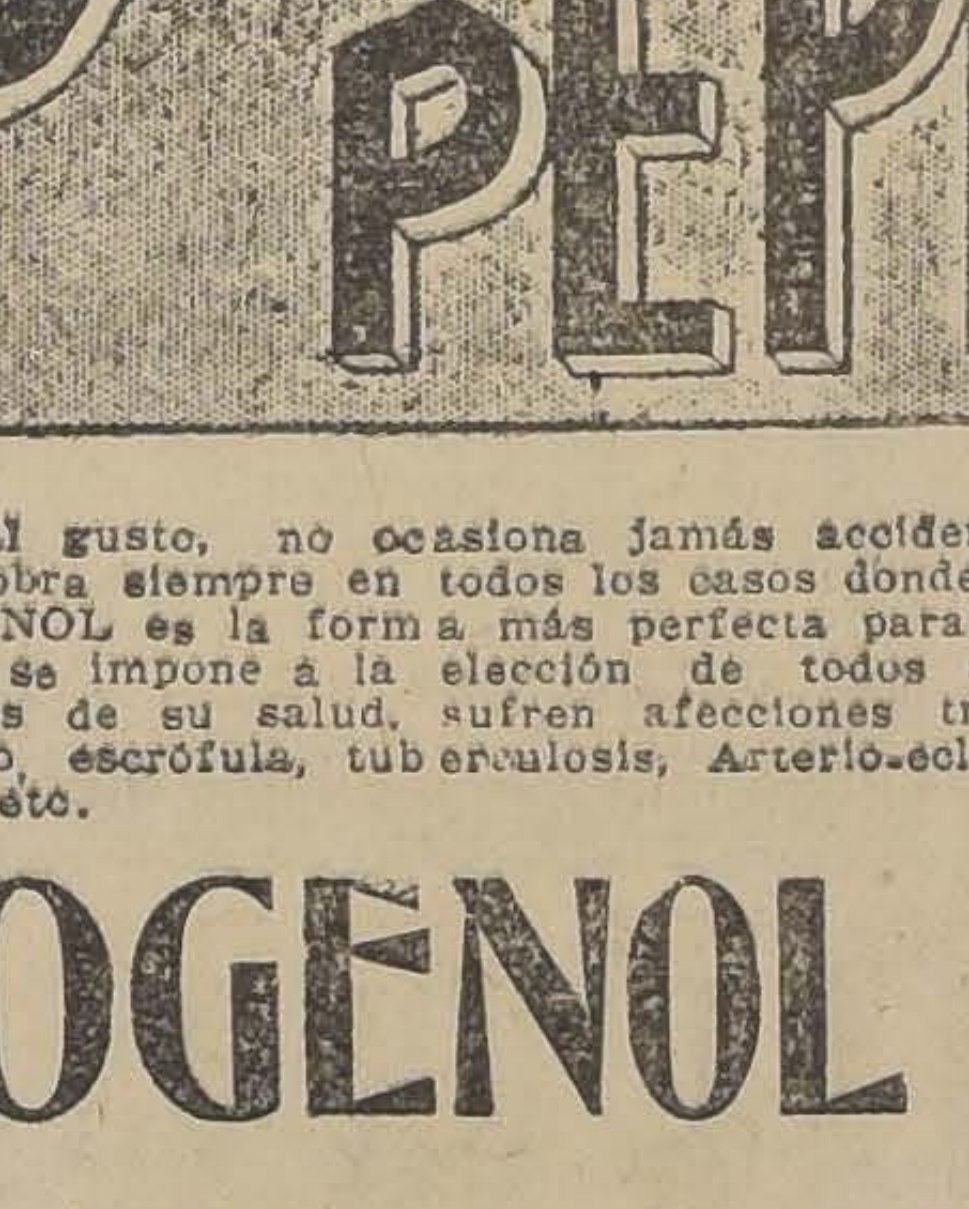

INSPECCION DE AGUA POTABLE Y DESAGUES

CONCURSO

Llámase a concurso para proveer el puesto de Ingeniero - Administrador del Servicio de Alcantarillado y Agua Potable de Valdivia, con un sueldo anual de $ 20,500.

Bases y antecedentes se pueden consultar diariamente en las oficinas de la Inspección, Agustinas 1336, hasta el 12 de Junio.

Raulí para piso

1x4½ MACHIHEMBRADO. $ 1

Barraca y Fábrica
LA REPUBLICA

DOMEYKO 2354 — TELEFONO 182 PARQUE

MUEBLERIA Y PELETER...
VIENESA

En la Mueblería, Delicias 1120

se vende toda clase de muebles al contado y con grandes facilidades de pago. Entrega inmediata. En la Peletería se reciben hechuras y composturas. Precios bajos. AHUMADA &

SAN DIEGO 432. La Fábrica frente a la Plaza Almagro.

E. XIMENO

AUTOMOVIL

PANHARD LEVASAUR

Limousine cerrado carrocería muy fina, en perfecto estado vendemos de gran ocasión

Verlo de 2 a 4 los días Viernes, Sábado y Lunes

BESA & Cía. Ltda.
DELICIAS 950

Sólo de siete carreras consta el programa de la reunión de hoy en el Club Hípico, y ello se debe a que en esta época sólo se pueden correr esas carreras con luz natural.

La base del "meet" la constituye el clásico "Jockey Club Argentino", sobre 1,400 metros, destinado para dos años nacidos y criados en la República Argentina y cuyo premio de 650 argentinos oro es donado por la poderosa institución bonaerense.

Nueve animales participarán en la carrera, y de ellos Notoria II no aparece **inscrita** en el "Libro de **Temporada**", así es que no sería raro que se produjera más de alguna protesta de parte de los demás propietarios que con justa razón podrían pedir la exclusión de la pensionista de "El Record".

Pasando a los inscritos diremos que sólo a Henry Bell, Foguista y Descartado, no les encontramos opción y los siete restantes pueden adjudicarse la valiosa recompensa.

LAS CARRERAS DE LA TARDE DE HOY EN EL CLUB HIPICO

EL CLASICO "JOCKEY CLUB ARGENTINO" SIRVE DE BASE A LA REUNION.— FACUNDINA ES LA FAVORITA DE "LA NACION".— APRECIACIONES Y PRONOSTICOS.— PROBABLES MONTAS Y COMPETIDORES.— RESUMEN DE LOS TRABAJOS DE LA SEMANA.

ALGUNAS OPINIONES DE LA PRENSA

Con los honores de la cotización contará Facundina, la invicta pensionista de Celpa, que al debutar, falta de postura, dió fácil cuenta de Odisea II y que el Jueves pésimamente mal conducida, batió al galope a Maximalista, Mala Nueva y Vaso de Oro.

La hija de Campanazo, sin tener mayores apariencias, es bastante corredora y parece poseer excepcionales aptitudes de guapeza. La carrera que corrió el Jueves en nada ha influído sobre su estado que continua siendo sobresaliente y merece plena confianza a su caballeriza, así es que no titubeamos en hacerla nuestra favorita. Además la conduce Heriberto Ramírez, que se ha especializado en la actual temporada por los clásicos, ya que ha conducido al triunfo a Imperia, Larouse, Charmer y Jolly Fellow.

La más seria rival de Facundina es Odisea II, la hija de St. Emillión que en tan alta estima es tenida en su caballeriza. La potranca produjo dos carreras regulares al ser batida por Facundina una vez y la otra por Notoria II y Colambrai. Un pequeño descanso y Odisea II mejoró notablemente, pues hace una semana no se empleó para batir en 1,400 metros a Jitanilla, Anastasio, Descartado, Sin Sabor, etc., finalizando en una acción muy seductora.

El tercer placé se lo dejamos a Sin Sabor, que fracasó en la carrera ganada por Odisea II, donde fué favorito debido a la fe que merecía a su Stud. El potrillo sufrió varios contratiempos ocasionados por Jitanilla, que fueron las causas de su defección. Como dato ilustrativo, para fundar nuestras preferencias por Sin Sabor para el tercer puesto, diremos que el Jueves trabajó con Molina, o sea pesado, 1,400 metros por la arena marcando el excelente tiempo de 1.33.

De los demás, Anastasio va con una corrida en 1.32 1|2 sobre la distancia en la pista de arena, pero liviano, pues lo montó Pablito Silva. Jitanilla con su buena performance detrás de Odisea, falta aún de condición y Notoria II con el conjunto de excelentes carreras que desde Viña viene produciendo.

El premio San Luis con que se abre la reunión, está destinado para dos años no ganadores y es sobre una distancia de 1,400 metros.

Nuestras preferencias están por Alarida, una bonita potranca del Stud Almendro, que en sus aprontes se ha visto muy bien y creemos que no necesita más que corresponder, para dar cuenta del modesto lote que la acompaña del que dejaremos a Décima Cuarta y Gerolamo para los placees. Este último es hermano materno de Almodóvar y Gin Cocktail y es corredor, pero debuta.

De condición y sobre 1.500 metros es la 2.a carrera en que parece destacarse netamente Levantino, por la honorable hoja de servicios que tiene. Pero nosotros lo dejaremos para el 2.o puesto, confiándole la defensa de nuestro pronóstico a Galloway que va en un franco tren de progreso y que recibe 4 kilos del hijo de Last Reason.

El 3.er placé se lo asignamos a Korea.

Serenísima, que cada día mejora más, es nuestra carta en los 1.500 metros del premio Santa Fé. A pesar de haberse ganado 4 carreras al hilo aún se mantiene a un peso cómodo, así es que creemos que se volverá a imponer.

Para escoltarla dejaremos a Puente Alto y Ganadero, que tan fáciles victorias han obtenido también en la temporada.

Bastante modesto es el lote que disputará la 5.a carrera, handicap sobre 1.500 metros.

No haremos mayores comentarios pero decir que nuestros favoritos son Maravedí, Alesia y Bnave en el orden expuesto.

El 6.o lugar en el programa lo ocupa el premio Buenos Aires, handicap sobre 2.300 metros en que Jolly Fellow no correrá, pues a 64 kilos sería un crimen hacerlo.

El lote no vale gran cosa y como los regulares van algo pesado vamos a buscar nuestra candidato en los livianos y de ellos escojemos a Fanfarrona, que ha estado corriendo discretamente, puesto que acaba de llegar 4.a en los 2.000 metros en que hiciera "dead heat" Sin Duda y Bombero.

La defensa de los placés se la encomendamos a Weyler, que ha estado corriendo bien en el Chile y que a 40 kilos va suelto, y a Almodovar, que con esta clase de rivales puede resultar imponiéndose.

La prueba final es sobre 1.400 metros y como Náufrago ostenta un estado sobresaliente y sus rivales están muy corridos, lo vamos a preferir para el puesto de honor, recomendando para los placées a Telinga y Predilecta.

RESUMEN

1.a Carrera: Alarida, Décima Cuarta y Gerolamo.
2.a Carrera: Galloway, Levantino y Korea.
3.a Carrera: Serenísima, Puente Alto y Ganadero.
4.a Carrera: Facundina, Odisea y Sinsabor.
5.a Carrera: Maravedí, Alesia y Knave.
6.a Carrera: Fanfarrona, Weyler y Almodovar.
7.a Carrera: Náufrago, Telinga y Predilecta.

RESUMEN DE LOS TRABAJOS DE LA SEMANA POR LOS COMPETIDORES DE MAÑANA EN EL CLUB HIPICO

1.a carrera

Gerolano.—Viernes: 1,400, (H. Ramírez), 1.38, a voluntad.

Backa.—Viernes: 1,400, (R. Rcle), 1.36 3|5.

Décima Cuarta—Viernes: 700 (L. Bravo), 45 3|5.

2.a carrera

Galloway.—Lunes: 1,400, (aprendiz), 1.37, acompañado de Macaulay, (aprendiz), llegaron iguales.

Viernes.—700, (Baeza), 46, acompañado de Macaulay, (E. Rebolledo), llegaron iguales.

Tacabaya.— Lunes: 400, (aprendiz), 25, Repitió 400, en 25 3|5.

Kenmure.—Lunes: 700, (aprendiz), 47 1|5. **Viernes:** 700, (aprendiz), 47.

3.a carrera

Indian Boy.—Viernes: 1,400, (E. Rebolledo), 1.35 3|5, a voluntad.

Marly.—Lunes: 1,200, (L. Muñoz) 1.20 3|5.

4.a carrera

Foguista.—Viernes: 700, (A. Nieto), 45 2|5. Repitió 700, en 47.

Notoria. — Lunes: 1,400, (aprendiz), 1.33 2|5.

5.a carrera

Landrú.—Viernes: 700, (Villanueva), 48 2|5.

Abrantes.—Lunes: 1,400, (R. Hernández), 1.36 3|5.

7.a carrera

Náufrago—Viernes: 1,200 (aprendiz), 1.20 3|5, a voluntad.

Para adelgazar

SIN PERJUDICAR LA SALUD. Para combatir la GORDURA y la OBESIDAD, tome usted diariamente dos píldoras de

OXYDOTHIRINE

PARIS

MUEBLERIA COLON

56 — BANDERA — 58

GRANDES REBAJAS DE PRECIOS, NUEVO Y ESPLENDIDO LOCAL

Ford

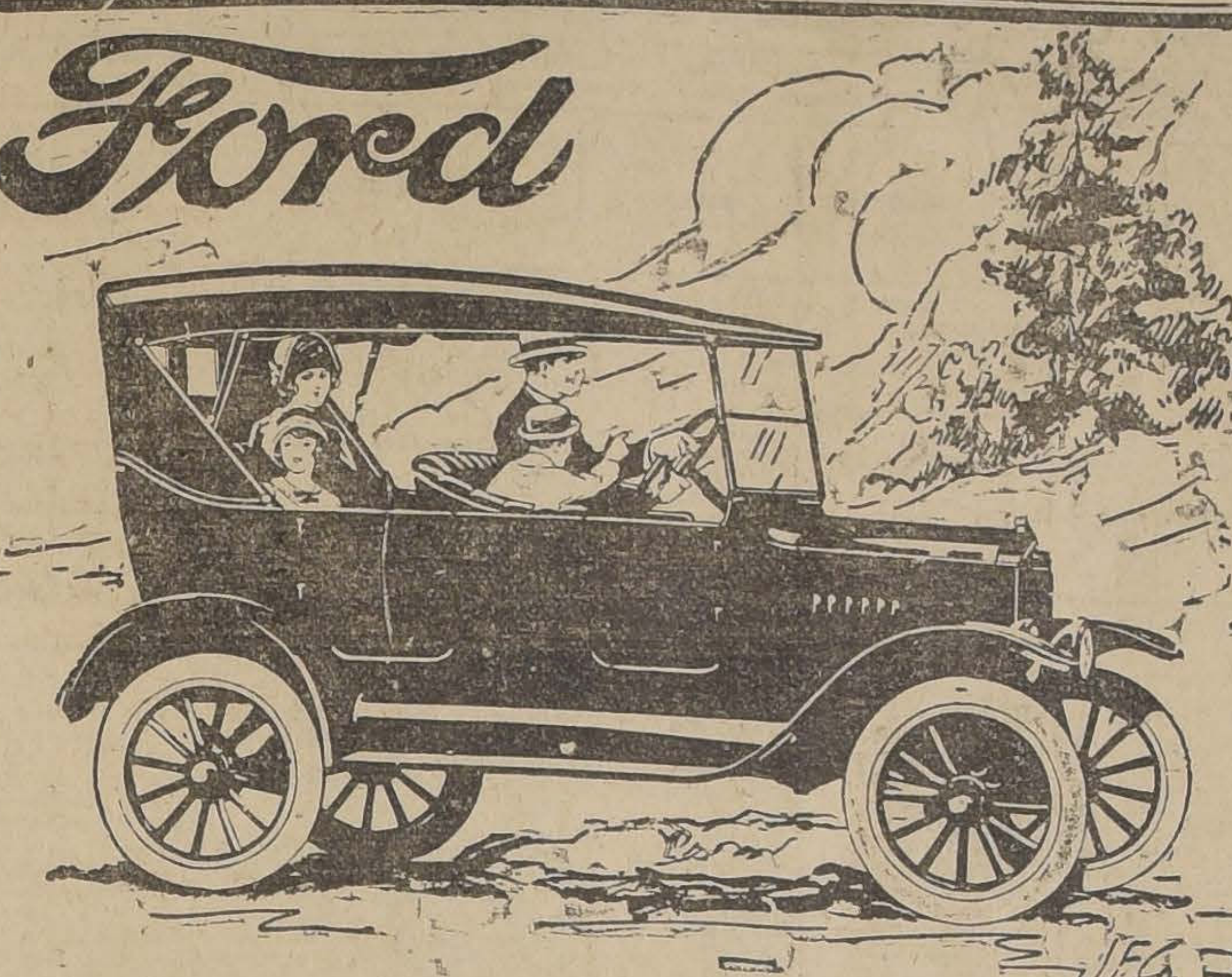

El auto por excelencia del HOMBRE PRACTICO que sabe DEFENDER SUS INTERESES

Porque por sólo $ 3,700 tiene un Chassis sin partida,
Porque sus repuestos son los más baratos.
Porque en todas partes se encuentran repuestos a precios fijos, según catálogo.
Porque en cualquier parte encuentra un mecánico "Ford".
Porque lo equipamos, especialmente, a pedido, para montañas.
Porque su manejo es sencillo, al alcance de todos,
Porque sus frenos poderosos ofrecen la mayor seguridad,
Porque todo "Ford" lleva la garantía de su fabricante establecido en el país
Tenemos todos los modelos a su disposición.

SOBRE CARRO EN SANTIAGO.

NUEVO PRECIO DE TURISMO: $ 6.800.- SIN PARTIDA.

$ 7.400.- CON PARTIDA.

Ford Motor Company

EXPOSICION 1240. — SANTIAGO

AGENTES EN SANTIAGO:

GIBBS & COMPAÑIA
Catedral 1037

CARLOS ORREGO & Cía. Ltda
Huérfanos 819-823

Melipilla:
PRESA HERMANOS

Rancagua:
PEDRO TORO & Cía.

Rengo:
R. EMPARANZA

UNDERWOOD

Es el nombre de la máquina de escribir que Ud. al fin comprará

Davis Brothers

San Antonio 527

CLUB HIPICO — Domingo 24 de Mayo de 1925

PRIMERA CARRERA, A LA 1.30 P. M. — Premio SAN LUIS. — Distancia 1,400 metros. — Para caballos de 2 años nacidos en el país que no hayan gando. — Peso: 54 kilos. — Inscripción: $ 40.—Premio: $ 4,000 al 1.o

PREPARADOR	DUEÑO	NOMBRE	EDAD	PESO	SANGRE	PADRE	MADRE	COLORES	JINETES PROBABLES
L. A. Ramírez	R. Harris	1 Aluvión	54	2	F	Panguilemu	Beauty Polly	Bl., cruzada b. y b. cereza.	W. Fuentes.
E. Rodríguez	Lo Ortúzar	2 Facchino	54	2	F	Fio	Farabutti	Ploma, lunares y g. blanca	L. A. Morgado
C. Lacalle	La Peña	3 Gerolamo	54	2	F	Eclair II	Grivoise	Granate, m. cel. g. neg. bor. oro	H. Ramírez
F. Galván	Limited	4 Jenaro	54	2	F	Hors Pair	Libye	Gris perla, g. negra	E. Rebolledo
U. Duque	Urbión	5 Manchego	54	2	F	Rozno	Rodhesia	Salmón, m. y g. verde	O. Contreras
J. J. Munita	Almendro	6 Alarida	52	2	F	Hasard	Alania	Negra, faja oro, m. y g. oro	J. Oregón
D. Yañez	A. Peric	7 Bachka	52	2	F	Olascoaga	Bulgaria	La. bl. y az. en r., m. la., g. azul	M. Gamboa
D. Vial	A. Gatica	8 D. Cuarta	52	2	F	Buñuelo	F. de Cactus	Blanca, brazaletes negros	L. Bravo
SEGUNDA CARRERA, A LAS 2 P. M. — Premio MENDOZA. — Distancia: 1,500 metros. — Para caballos que no hayan ganado más de tres carreras. — Peso: 48 kilos. — Recargo de 4 pilos por cada carrera ganada. — Inscripción: $ 35. — Premio: $ 3,500 al 1.o									
F. Rojas	Gorila	1 Levantino	56	3	F	Last Reason	Riviera	Naranja., m. y g. negra	P. Rebolledo
R. Díaz	E. Bouquet	2 Bouquet.	55	3	F	Fisherman	Diane Royale	Az. y bl. e nruedas, g. colorada	W. Fuentes
C. Cornejo	A. Vargas	3 Korea	54	3	F	Turín	Kettleness	Azul oscuro, costuras, y g. oro	H. Ramírez
A. Rodríguez	Burlesco	4 Galloway	52	3	F	Alanés	L. Symington	Lacre ala. oro, g. lacre cocarda oro	E. Rebolledo
A. Huerta	A. Huerta	5 Palinco	52	4	F	Rodilard	Marionette II	Cer., cin., faja, bra. y borla negra	V. Marinay
J. Chamorro	J. Chamorro	6 Jalea	50	3	F	Burlesco	Delicada	Roja, ala., cuello, pu. y g. oro	C. Guerra
D. 2.o Díaz	Alcázar	7 Tacabaya	50	3	F	Marcosol	Queen Mary	Acero, ala. lacres, m. ace., g. lacre	O. Contreras
A. González	R. Pizarro	8 Khiner	48	3	F	G. Stossel	Amneris	Oro y verde listado, g. oro	P. Olguín
J. J. Munita	Almendro	9 Kenmure	40	3	F	Altanero II	Alana	Negra, faja, m. y g. oro	U. Ibarra
TERCERA CARRERA, A LAS 2.30 P. M. — Premio SANTA FE. — Distancia: 1,500 metros. — Para caballos que hayan ganado entre 5,000 y 15,000 pesos. — Handicap. — Inscripción: $ 35. — Premio: $ 3,500 al 1.o									
F. Villa	F. Villa.	1 Castor	52	3	7|8	Hassard	Fateful	Amarillo M. amarilla y lacre list.	E. Rebolledo
P. Polanco	Arauco	2 Indian Boy	51	3	F	Buñuelo	Inés de Castro	Negra, m. azulinas.	S. Villanueva
J. Méndez	San Luis	3 Serenísima	51	3	F	Calvito	Sapientia	Na. m. y g. bl. y neg. listado	U. Ibarra
J. B. Castro	Good Friend	4 Garete	47	3	F	Matador	Fricka	Castaña, m. y g. amarilla	M. Aranda
R. Díaz	E. Bouquet	5 Ganadero	47	3	F	Tullibardine	Guérnica	Bl. y azul en rue., g. colorada	W. Fuentes
D. Yáñez	Quillota	6 P. Alto	44	4	F	Olascoaga	Vis a Vis	Blanca, palotes lacres	B. Rice
I. Yáñez	Ossyris	7 Almoneda	42	3	F	Alanés	Madelón	Solferina, gorra oro.	C. Guerra
L. Silva	R. López	8 Castellamare	42	3	F	Burgomaster	Porte Cigarette	Morada torn., ador. y cocarda oro	P. Silva
D. Sandoval	D. Urrutia	9 Marly	40	3	F	Burgomaster	Hosanna	Azul y blanca listada, gorra lacre	L. Muñoz
I. Yáñez	I. Yáñez	10 Zomol	40	3	F	Sunbar	Palampora	Rosada y celeste listado	Tal vez no co
CUARTA CARRERA, A LAS 3 P. M. — Premio JOCKEY CLUB ARGENTINO (clásico). — Distancia: 1,400 metros. — Para caballos de 2 años nacidos y criados en la República Argentina y ya adqriridos el día de la inscripción. — Peso: 54 kilos. —Entrada: $ 400. — Premios: 650 argentinos oro, donados por el Jockey Club de Buenos Aires al 1.o, el 65 por ciento del valor de las entradas al 2.o y el 35 por ciento al 3.o									
J. Celpa	Los Bomberos	1 Anastasio	54	2	F	Campanazo	Avanzada	Bl., faja azul, m. y g. colorada	M. Gamboa
F. Guzmán	Las Zorras	2 Descartado	54	2	F	Campanazo	Discreta	Colorada	C. Pombet
I. Yñiñez	Las Dichas	3 Foguista	54	2	F	Campanazo	Fille de Joie	Turquesa, mangas rosadas	M. Núñez
L. A. Figueroa	Putaendo	4 H. Bell	54	2	F	Aventurero	Hoguera	Neg. cruz. oro, m. o., br. n. g. o.	U. Ibarra
J. Cavieres	O. Bernstein	5 Sinsabor	54	2	F	Campanazo	Salopette	Neg. f., col. m. n. braz. colorados	A. Molina
J. Celpa	C. Salinas	6 Facundina	52	2	F	Campanazo	Fuga	Az., bl. y lacre en r., g. granate	H. Ramírez
F. Peralta	Sin Duda	7 Gitanilla II	52	2	F	Aventurero	G. Vieja	Mor. osc., braz. y g. azul.	J. Vergara
P. Polanco	Record	8 Notoria.	52	2	F	Campanazo	Novelesca	Bl., cue., puñ., pre. y g. azul.	S. Villanueva
A. Rodríguez	Burlesco	9 Odisea II	52	2	F	St. Emilion	Penélope II	La. ala. oro, g. la., cocarda oro	E. Rebolledo.
QUINTA CARRERA, A LAS 3.30 P. M. — Premio TUCUMAN. — Distancia 1,500 metros — Para caballos que hayan ganado entre 5,000 y 15,000 pesos. — Handicap. — Inscripción: $ 35. — Premio: $ 3,500 al 1.o									
P. Polanco	Arauco	1 Landru	54	3	F	Last Reason	Meridiana	Negra, mangas azulino	S. Villanueva
H. Pérez	C. E. Justinian	2 Modorra	48	3	F	Campanazo	Marquesa	Azu., ala. braz. y g. negra	N. Ramírez
J. Celpa	Los Bomberos	3 Monday	46	4	F	Massenet	Florecilla	Blanca, faja azul, m. y g. lacre	S. Fuentes
E. Rodríguez	A. León A.	4 M. Vescera.	45	3	F	Burgomaster	Terracotta	Solf. cue. puñ., huin. y g. negra	P. Silva
A. Guitienne	E. Fleureau.	5 Maravedí	44	3	F	Mayo	Orbent	Lacre y oro en ruedas, g. oro	J. Osorio
I. Yñiñez	I. Yáñez	6 Crimora	43	3	F	Burgomaster	Australia	Rosada y celeste listada.	C. Guerra
J. Cuevas	Triunfo	7 Palisandra.	43	3	F	Pirapó	Doncella	Ama., braz. y g. turquesa	L. Muñoz
A. Zúñiga	A. Zúñiga	8 Villapin	43	3	F	Last Reason	Teresa	Habano, braz. y g. granate	U. Ibarra
D. Vial	A. Gatica	9 La Décima.	42	3	F	Buñuelo	Haparanda II	Blanca, brazaletes negros	B. Rice
A. Castro	J. Borda	10 Alesia	41	5	F	Altanero II	Zórica	Nar. y cel. en rue. m. cel. g. nar.	R. Olave
E. Rodríguez	P. Duhalde	11 Mula	41	4	F	Orcajo	Patroness	Blanca anillos y g. cereza	Tal vez no co
L. A. Benítez	Army and Nav	12 Abrantes	40	6	F	Altanero II	Húngara	Le. m. bla. y az. list., g. azul	L. Carrasco
A. Allen	Condal	13 Intuición	40	4	F	Burlesco	L'Astree	Oro y la. list. m. l., br. o. g. lacre	R. Allen
A. Muñoz	Ecuador	14 Knave	43	3	F	Mustafá	Kost	Blan. y neg. lis., g. blanca	J. Pinto
SEXTA CARRERA, A LAS 4 P. M. — Premio BUENOS AIRES. — Distancia 2,300 metros. — Para caballos que hayan ganado más de 15,000 pesos. — Handicap. — Inscripción: $ 50. — Premio: $ 5,000 al 1.o									
J. Rodríguez	Mariluán	1 J. Fellow	61	4	F	Melbourne	Calcutta	Verde manz., g. neg. bor plata	No corre
I. Yáñez	Ossyris	2 Almodovar	55	4	F	Mustafá	Grivoise	Solferino, gorra oro	A. Molina
J. Celpa	Los Bomberos	3 Bombero	50	4	F	Mustafá	Chela II	Bl., faja azu., m. y g. colorada	E. Rebolledo
P. Polanco	Arauco	4 Boggle	48	5	7|8	Hassard	Dundrenan	Negra, m azulina g. negra	C. Guerra
H. Pérez	Pin-Pón	5 Altachín	47	4	A. A.	Altanero	Chinchilla	Verde, faja bl. g. neg. bo. oro	O. Contreras
L. A. Benítez	Lampa	6 Picazón	47	3	F	Orwin	Kepta.	Guinda seca	M. Arandá
G. Figueroa	Argentino	7 Malesherbes.	45	4	F	Mustafá	Little Sheeny.	Az. m. gra. braz. az. g. azul	U. Ibarra
D. Sandoval	M. Silva	8 Ja-Ja	43	4	F	J. César	La Pampa	La. y n. p. m. m. n. y l. g. ne. y l.	P. Silva
A. Luna	C. Muñoz	9 Fanfarrona	41	5	F	Comisario	Lavabo	Bl., m. colo. g. n. borla oro	J. Guajardo
S. Santibáñez	R. Fernández	10 Weyler	40	4	F	Marcosol	Barcola	Azul, cintura, m y. g. rosada	R. Olave
SETIMA CARRERA, A LAS 4.30 P. M. — Premio SAN JUAN. — Distancia 1,400 metros. — Para todo caballo ganador de 20,000 pesos o más. —andicap. — Inscripción: $ 35. — Premio: $ 3,500 al 1.o									
I. Espinosa	I. Espinosa	1 Danger	57	5	7|8	Hassard	Alada	Verde, braz. y g. lacre	H. Ramírez
O. Fuenzalida	U. Verdugo	2 Predilecta.	56	6	15|16	Meltonian	Valdramina	Verde, estrella y g. rosada	J. Vergara
A. Muñoz	A. Sotomayor	3 Sigma	55	4	F	El Tango	Atalaya	Caqui, ala. botam. y g. azul	E. Cáceres
I. Yáñez	Agua Verde	4 Telinga	53	6	F	Turín	Peccavi	Ver. n. m. bla. y v. list. g. bl.	C. Guerra
F. Peralta	F. Peralta	5 Samuelito.	52	4	F	Alanés	Brújula	Ros. cue. pu. braz. y g. verde	P. Olguín
C. A. Gómez	Quicharco	6 Leoncito	50	3	F	Last Reason	Best Girl	Ver. bl. y neg. lis., g. negra	A. Sánches
E. Emeres	C. Olivares	7 Náufrago	49	4	F	Crescendo	Regencia	Colorada oscura g. gris	M. Núñes
J. Cavieres	J. Cavieres	8 Jaguar	40	5	F	Last Reasson	Teresa	Rosada, g. azul eléctrico	R. Rice

NOTA. — Están incluidos los recargos a los ganadores del Jueves 21.

PRONOSTICOS DE ALGUNOS DIARIOS Y REVISTAS PARA LA REUNION DE LA TARDE DE HOY EN EL CLUB HIPICO

DIARIOS Y REVISTAS	1.a carrera	2.a carrera	3.a carrera	4.a carrera	5.a carrera	6.a carrera	7.a carrera
"LA NACION"	Alarida Décima Cuarta Jerolano	Galloway Levantino Korea	Serenísima Puente Alto Ganadero	Facundina Odisea II Sinsabor	Maravedí Alesia Knave	Fanfarrona Weyler Almodóvar	Náufrago Telinga Predilecta
"LOS TIEMPOS"	Alarida Décima Cuarta Jerolano	Galloway Levantino Korea	Serenísima Ganadero Castor	Facundina Odisea II Sinsabor	Alesia Maravedí Knave	Weyler Fanfarrona Almodóvar	Telinga Náufrago Predilecta
"LA HUASCA"	Jerolano Alarida Genaro	Levantino Korea Galloway	Serenísima Ganadero Puente Alto	Facundina Odisea II Sinsabor	Maravedí Alesia Knave	Almodóvar Fanfarrona Bombero	Telinga Samuelito Danger

Brauns "CORONA"

es la marca de las mejores anilinas alemanas

para Teñir en Casa

PIDALAS EN TODAS LAS BOTICAS

$ 50.000

....TENEMOS LISTOS PARA INVERTIR EN PRIMERA O SEGUNDA HIPOTECA, SOBRE PROPIEDADES URBANAS Y BIEN CONSTRUIDAS. INUTIL PRESENTAR NEGOCIOS SIN TITULOS ENTERAMENTE SANOS.

LUIS SILVA CORTES Y CIA.

1125 — AGUSTINAS — 1125

LAS CARRERAS MATINALES DE HOY EN EL HIPODROMO CHILE

Bastante atrayente se presenta el programa que se llevará a efecto hoy en este hipódromo, compuesto de siete pruebas, la mayoría de ellas bastante abiertas.

Dará principio al meet el premio Tunca sobre 1.400 metros, para tres años y más no ganadores en que Presidencia, Cabro, Zona Seca y Kosmos se presentan como los candidatos con más títulos a adjudicarse los $ 1.500 a que asciende la recompensa. Presidencia que ha obtenido varias figuraciones en que ya ha ganado y casi todos sus rivales de ahora es nuestra favorita. Para el segundo y tercer puesto recomendaremos a Cabro con Kosmos.

Castellano que ya en la reunión del Domingo pasado batió a la mayoría de los enemigos que lleva en los 1,200 metros del premio Tococo, creemos que se le presenta una buena oportunidad de anotarse un nuevo tanto. Sus enemigos más serios los vemos en Bellorita y Colorado Maduro, a los que dejamos para ocupar los puestos siguientes.

Valvén, Habilosa, César Borgia, Jarana, Latria y Dado son en nuestro concepto las mejores cartas a los 1.200 metros del premio Tolón. Por su carrera detrás de Jettatura el Jueves vamos a hacer nuestro favorito a Dado, dejando para placées a Jarana y Habilosa.

Después de la victoria lograda el Domingo por Cáucaso, creemos que debe ser el ganador de la cuarta carrera premio Taltal. Los enemigos más serios del hijo de Rosicler creemos que son Náufrago, Glacé, Eudón y Castellana, inclinándonos para los puestos de placé por Glacé y Castellana.

Sobre 1.900 metros se disputará la quinta carrera, prueba que debe estar circunscrita a un match entre Gorgorito y Redondilla, a juzgar por la última carrera disputada sobre esta distancia. Como Redondilla dió cuenta en buena forma en esa oportunidad del hijo de Olascoaga, la vamos a recomendar para ganador, dejándole el segundo puesto a Gorgorito. Para el tercero indicaremos a Isócrates.

Entre Kasaba, Coquetón, Sovietista, Eliane y Lantenac creemos que debe buscarse el ganador de la sesta carrera, premio Tenca. Estimando buena la carrera producida por Sovietista el Jueves le vamos a confiar la defensa de nuestro pronóstico. Para ocupar los puestos siguientes recomendaremos a Coquetón y Lantenac.

Clausura la reunión el premio Talca, prueba que se le presenta sumamente favorable a Yverdún después de la carrera producida detrás de Cáucaso el Domingo pasado. Lanzafuego y Ellita son nuestras cartas para los placées.

RESUMEN

1.a Carrera; Presidencia, Cabro y Kosmos.
2.a Carrera; Castellano, Bellorita y Colorado Maduro.
3.a Carrera; Dado, Jarana y Habilosa.
4.a Carrera; Cáucaso, Glacé y Castellana.
5.a Carrera Redondilla, Gorgorito e Isócrates.
6.a Carrera; Sovietista, Coquetón y Lantenac.
7.a Carrera; Iverdún, Lanzafuego y Ellita.

PROXIMAS INSCRIPCIONES

DOMINGO 31 DE MAYO

I. Premio INFLEXIBLE.—1,400 metros.—De venta. Para caballos nacidos en el país que se vendan en 8,000 pesos y que no hayan ganado carrera de venta o remate. Peso de reglamento. Descargo de 5 kilos a los que se vendan por 6,000 pesos y de 10 kilos a los que se vendan en 4,000 pesos.—Inscripción: 80 pesos.—Premio: 3,000 pesos al 1.o

II. Premio INDIANO.—1,400 metros.— Para caballos de 2 años que no hayan ganado. Peso: 54 kilos. Inscripción: 40 pesos.—Premio: 4,000 pesos al 1.o

III. Premio DOMINGO DE TORO HERRERA (Clásico).—1,500 metros.—Para caballos de 2 años.—Peso: 52 kilos. Descargo de 2 kilos a los nacidos en el país. Descargo de 2 kilos por cada premio clásico o reglamentario ganado, no pudiendo exceder este recargo de 8 kilos. Inscripción: 60 pesos.—Ratificación: 50 pesos el Lunes antes de la carrera.—Premio 10,000 pesos al 1o.

Acun Cahue
Agnes
Alarida
Albano
Amargo
Anastasio
Anti Chos
Athala
Bandera Roja
Beau Nasch
Bellísima
Brandeburg
Buen Día
Calambrito
Caramel
Charing Cross
Charmer
Clarté
Cocodette
Copa de Oro
Décima Cuarta
Décima Octava
Décima Quinta
Décima Sexta
Descartado
Doña Juanita
Early Rose
El Diez
El Ocho
Esquilo
Facundina
Fado
Foguista
Franklin
Jineta II
Jitanilla
Jornalero
Joroba
Kandahar
Madeline
Kilvorita
La Circasiana
La Cloche
La Perichole
Larousse
La Vedette
L'Espatan'
Luxor
Madrigal
Manchego
Maremoto
Matachín
Maxmalsta
Médicis
Metrenquil
Mezquita
Miserere
Monina
Morsa
Mundane
Nitchevo
Notoria II
Old Chan
Oligarca
Olvidado
Pisa Morena
Pontevedra
Port Stanley
Gerolano
Glorious Day
Genesse
Henry Bell
Idem
Imperia
Inmortal
Istria
Jack Pot
Jamás
Janus
Jergón
Jenaro
Jering
Puben
Rapide
Signorino
Siu Sabot
Tangolaya
Tangolosa
Tibidabo
Tulín
Vancouver
Vaso de Oro
Venicia
Vigésima Primera
Vigésima Segunda
Wu-Li-Chan

IV. Premio ISABELINO.—2,000 metros.—Para todo caballo ganador.—Handicap. Inscripción: 45 pesos.—Premio: 4,500 pesos al 1o.

V. Premio INTRINSIC.—1,400 metros.—Para caballos que hayan ganado más de 10,000 pesos.—Handicap. Inscripción: 35 pesos.—Premio: 3,500 al

HIPODROMO CHILE

DOMINGO 31 DE MAYO

I. Premio UNIO.—Para 3 años y más, no ganadores.—Peso de reglamento. Descargo de 1 kilo por carrera perdida en el Hipódromo Chile.—Inscripción: 15 pesos.—Premio 1,500 pesos al 1.o—Distancia: 1,400 metros.

II. Premio USPALLATA. —Omnium handicaj. Inscripción: 15 pesos—Premio: 1,500 pesos al 1.o—Distancia: 900 metros.

III. Premio UCUQUER.—Handicap.—Para ganadores.—Inscripción: 25 pesos. Premio: 2,500 pesos al 1.o—Distancia: 1.500 metros.

PRONOSTICOS DE LA PRENSA

Damos a continuación la situación actual que ocupan en el Concurso de Pronósticos de la Prensa, los diarios y revistas que han tomado parte:

CLUB HIPICO

	G	P
1.o "La Nación"	21	77
2.o "El Diario Iustrado"	18	84
2.o "Las Ultimas Noticias	18	84
4.o "La Patrie"	17	74
5.o "Los Tiempos"	17	72
6.o "La Huasca"	15	83
7.o "Zig-Zag"	14	65
8.o "El Mercurio"	13	86

HIPODROMO CHILE

	G	P
1.o "La Patrie"	14	72
2.o 'Las Ultimas Noticias'	14	66
3.o "El Mercurio"	14	66
4.o "La Nación"	12	61
5.o "Zig-Zag"	12	60
6.o "La Huasca"	12	57
7.o "Los Tiempos"	11	58
8.o "El Diario Ilustrado"	7	60

CIGARRILLOS LA CUBANA no tienen RIVAL 40 cts. ¡fumadlos! CIA INGLESA DE TABACOS

HIPODROMO CHILE — Domingo 24 de Mayo de 1925

PRIMERA CARRERA.— A LAS 8.45 A. M.— Premio TUNCA.— 1,400 metros.— Para no ganadores, de 3 años nacidos en Chile.— Peso de reglamento.— Descargo de 1 kilo, por carrera perdida en el Hipódromo Chile.— Inscripción: $ 15.— Premio: $ 1,500 al 1.o.

PREPARADOR	DUEÑO	NOMBRE	PESO	EDAD	SANGRE	PADRE	MADRE	COLORES	JINETES PROBABLES
D. Galaz	Izarra	1 Morokil.	57	3	F	Altanero	Alvy	Banco, est. verd. p. lacre.	L. Fuentes
Art. Rodríguez	F. Marín	2 Zona Seca	55	3	F	Mustafá	Argenteuse	Grosella. estrella crema.	P. Rebolledo
C. Cornejo	A. Vargas	3 Avaro.	55	3	F	Pibe	Cicatera	Azul oscuro, cost. azules	P. Olguín
J. Cárdenas	R. Cárdenas	4 Locuela.	55	3	F	Last Reason	Grosella	Rosado, m. y g. blanca	L. Muñoz
P. Marchesini	Alexmalva	5 Papirusa	55	2	F	Sumbar	Souer	Lila y negro listado	G. Martínez
J. F. Salinas	Rosicler	6 Músico	54	3	a|a	Music Master	Naldi	Amarillo, rosado, morado	L. Bravo
M. Reyes	B. Martínez	7 Carraca	54	3	F	Constant	Realdad	Rosa seca, anillos guinda seca	L. Guzmán
J. Rojas	E. Castillo	8 Aquelarre	51	3	F	Lechuguino	Bruges	Oro, brazaletes verdes	R. Olguín
J. S. Navarro	E. Hormazábal	9 Zumbido.	51	4	F	Scarrón	Mancel	Naranja, m. y g. violetas	A. Villagra
C. Morris	C. E. Riofrío	10 Presidencia	43	3	F	Pirapó	Independencia	Coolrado, cruzado y g. turquesa	L. Morgado
R. Busto	Olvido	11 Dagmar	42	3	F	Mustafá	Dusting	Frutilla, g. morado oscuro	J. Pinto
E. Hernández	L. Melo	12 Cabro.	40	4	11|16	Lumaco	Quintina	Verde, listas negras	J. Guajardo
A. Allen	Amendral	13 Kosmos	40	4	F	Crescendo	Fragilité	Cáscara, granate, blanco	R. Allen

SEGUNDA CARRERA.—A LAS 9.15.— Premio TOCOCO.— 1,200 metros.— Handicap.— Para ganadores.— Inscripción: $ 20. — Premio: $ 2,000 al 1.o

PREPARADOR	DUEÑO	NOMBRE	PESO	EDAD	SANGRE	PADRE	MADRE	COLORES	JINETES PROBABLES
W. Fariña	Botafogo	1 Fiero	58	5	1|2	Ogro	Chilena	Chocolate, m. y g. oro viejo	L. Zamora
Av. Muñoz	Ecuador	2 Bellorita	56	5	1|2	Sándalo	Chilena	Blanco y negro list., g. banca	M. Rojas
Sdo. Rojas	L. A. Cortez	3 Castellano	56	4		Longchamps	Ausomnia	Oro, m. verd, manzana, g. neg.	C. Santelices
G. de la Cerda	L. Olivares	4 Diva	55	5	1|2	Sain Andrew	Chilena	Oro, azul y acre en círculos	M. Gamboa
A. Allen	Condal	5 Madamo.	54	6	a|a	Sea Blazc	Ain Zara	Oro y lacre list., m. lac, braz oro	L. A. Zúñiga
A. Gutienne	H. Flereau	6 Saddie	54	6	F	Barsac	Tennis Ball	Lacre y oro en ruedas, g. oro	R. Hernández
C. Morris	Albión	7 Col. Maduro.	53	5	1|2	Siberién	Chilena	Azul, faja naranja	V. Fernández
A. Guerra	S. Guerra	8 Florito	51	4	7|8	Matador	Florida	Rosado, cuello, puños y g. negra	L. Alzomora
F. Bernal	M. R. Troncoso	9 Gleney	50	5	F	Hallington L.	Litle Shenny	Azul eléc. m. lc., alm. ros y g. oro	C. Santander
A. Gutienne	J. D. Silva	10 Pasajero	48	5	1|2	Meltonian	Chilena	Lacre, faja y g. morada	M. Zúñiga
An. Zúñiga	G. Klwatzer	11 Calli Hue.	47	3	F	Panguilemu	Vuyú	Verd jade, alam. plata	R. Olave
J. Garay	E. Saa	12 E. del Card.	46	4	7|8	Bell Royal	Chilena	Verde nilo, g. cobre	J. Pinto
P. Rojas	L. Cifuentes	13 Huerfanita.	43	3	1|2	Buñuelo	Chilena	Azulino, m neg. g. azulino y neg.	J. Guajardo
A. Rodríguez	Trianón	14 Yacaré	42	4	F	Olascoaga	Donna	Violeta y gris perla listado	

TERCERA CARRERA.—A LAS 9.45 A. M.— Premio TOLON.— 1,200 metros.— Handicap.— Para ganadores.— Inscripción: $ 20.—Premio: $ 2,000 al 1.o

PREPARADOR	DUEÑO	NOMBRE	PESO	EDAD	SANGRE	PADRE	MADRE	COLORES	JINETES PROBABLES
C. Ruz	C. Román	1 Valvén.	53	5	1|2	Scarron	Chilena	Azu marino, m. cerezas, g. azul m.	J. Vergara
L. Pinochet	A. del Pedregal	2 Habilosa	57	4	F	Hors Pair	Pompadour	Blanco y guinda por mitad	C. Pombet
E. Muñoz	M. Clérigo	3 César Borgia	56	4	F	Bily Boy	Merced	Verde, braz y g. oro	R. Hernández
A. Guerra	S. Guerra	4 Jarana	54	3	F	Burlesco	Kartoffel	Rosado, cuello y gorra negra.	V. Fernández
A. Luna	Potosí	5 Pinturera	53	6	F	Pibe	Dogaresse	Esmeralda, g. negra.	P. Rebolledo
J4 Donati	J. Toledo	6 Márida..	53	3	31|32	Stolypin	Namohuna	Morado, g. verde nilo	C. Guerra
R. Ramírez	R. Ramírez	7 Fullero	53	3	F	Altanero	Franqueza	Azul eléct., p. y g. negra	M. Aranda
A. Huerta	Raer	8 Latria	50	3	F	Last Reason	La Nonita	Granate, g. blanca	M. J. Silva
M. Maldonado	Diana	9 Highlander.	50	6	F	Rigo	Columbia	Azul, rosado, oro.	L. Morgado
P. Rojas	J. Rivas	10 Carbonero	50	6	1|2	Ogro	Chilena	Amarillo, lun., m. y g. negra	J. Pinto
C. Pérez	Popeta	11 Dado	48	3	F	Duty	Dalmate	Morado, m. y g. blanca	N. Ramírez
L. Aravena	O. Tagle	12 Peloponeso.	48	4	F	Pibe	Chicana	Esmeralda, m. y g. granate	F. Quiroz
A. Allen	Condal	13 Buena Seña	47	4	F	Barath[illegible]	Butter Crade	Oro y lac. list., m. lac. braz oro	R. Allen

CUARTA CARRERA.—A LAS 10.15 A. M.— Premio TALTAL.— 1,200 metros.— Handicap.— Para ganadores.— Inscripción: $ 20. — Premio: $ 2,000 al 1.o

PREPARADOR	DUEÑO	NOMBRE	PESO	EDAD	SANGRE	PADRE	MADRE	COLORES	JINETES PROBABLES
E. Emeres	C. Olivares	1 Náufrago	60	3	F	Crescendo	Regencia	Coorado oscuro, g. gris	M. Núñez
H. Pérez	V. Ugarte	2 Ku Kú	50	4	F	Turín	Miss Lady	Oro, m. lacres, g. negra	N. Ramírez
L. Navarro	Tangolaya	3 Turista	55	4	F	E Tango	Estrella IV	Amarilo, granate, verde	H Hernández
F. Peralta	El Amigo	4 Cáucaso	54	5	F	Rosicler	Riga	Rosado, alam., p. y g. azu	C. Pombet
R. Amaro	J. Valenzuela	5 Glacé.	54	5	3|4	Celso	Vaselina	Oro, cruz y g. lacre	C. Santander
J. Rojas	Esfuerzo	6 Lírica.	53	4	F	Matador	Leonora	Lacre, g. azul	C. Guerra
J. A. Castro	S. Levy	7 Kilimanjaro.	49	6	F	Julo César	Grey Lady	Morado, cruz verde	N. N.
C. A. Gómez	Quicharco	8 Alderney.	49	3	F	Alanés	Parterre	Verde, bl. y neg. ist, g. neg.	A. Sánchez
L. Pinochet	C. Madariaga	9 Eudón	48	4	F	Marcosol	Bilz	Lacre, braz y g. verde.	C. Santelices
G. de a Cerda	G. de la Cerda	10 Variable.	47	5	1|2	Scarron	Chilena	Rosa seca, lun. braz. y g. azu	J. Pinto
J. S. Navarro	A. Clavijo	11 Castellana.	47	3	7|8	Constant	Sensación	Habano, anilos blancos	O. Contreras
P. P. Cancino	A. Vásquez	12 Anémona.	46	4	F	Sandridge	Philadelphia	Blanco, braz y faja solferino	J. Osorio

QUINTA CARRERA.— A LAS 10.45 A. M.— Premio TILTIL.— 1,900 metros.— Omnium handicap.— Inscripción: $ 30. — Premio: $ 3,000 a primero.

PREPARADOR	DUEÑO	NOMBRE	PESO	EDAD	SANGRE	PADRE	MADRE	COLORES	JINETES PROBABLES
A. Araneda	Binador	1 Jana	54	3	F	Brasil II	Javo	Terracota, g. azu	M. J. Silva
J. B. Castro	Beltramín	2 Gorgorito	54	4	F	Olascoaga	Sandunguera	Oro, m. gris, g. oro	N. Ramírez
D. Sandoval	D. Urrutia	3 Percala	53	4	F	Pirapó	Shylass	Azul y bl. list, g. lacre	M. Núñez
S. Rojas	J. Torrealba	4 Isócrates	52	6	F	Etolo	Best Girl	Oro, cint. y faja tricolor	M. Rojas
F. Peralta	El Amigo	5 Redondilla.	51	5	F	Rolando II	Bruges	Rosado, alam, p. y g. azul	P. Olguín
E. Fuentes	Ebeache	6 Humorada	49	3	F	Comisario	Royal Red	Verde, alam. oscurso, g. negra	L. Gonzáles
R. Ramírez	S. Leiva	7 Rintintín.	45	5	F	Stolypin	Rue	Blanco, cruz y g. lacre	P. Silva
E. Polanco	E. Polanco	8 Mequetrefe	44	4	F	Altanero	Casquivana	Solferino	R. Rice
R. Amaro	P. Polanco	9 Libinock.	40	3	F	Posseur	Merced	Azul, m. lacres, g. blanca	J. Osorio

SEXTA CARRERA.— A LAS 11.15 A. M.— Premio TENCA.— 1,200 metros.— Handicap.— Para ganadores.— Inscripción: $ 20.— Premio: $ 2,000 al 1.o

PREPARADOR	DUEÑO	NOMBRE	PESO	EDAD	SANGRE	PADRE	MADRE	COLORES	JINETES PROBABLES
J. Pinto	N. Quinteros	1 Shackleton.	58	4	F	Pirapó	Kaiserin	Ros. m. verd. musg. brz. rosados	J. Vergara
R. Bustos	Pelendón	2 Pelendón.	57	6	F	Burlesco	Only	Amar., m. amar y col. list, g. col	C. Santander
A. Castro	J. Borda	3 Kasaba	55	3	F	Pitcher	Olesa	Naranja y celeste en rueda	M. J. Silva
An. Zúñiga	A. Arenas	4 Pichardín	54	3	F	Gallineo	Punta Gruesa	Concho vino, g. oro viejo	L. Zúñiga
J. Cuevas	Triunfo	5 Palisandra	53	3	F	Pirapó	Doncella	Amarillo, braz y g. turquesa	M. Vera
S. Rojas	Palermo	6 Coquetón	53	4	F	Billy Boy	Panimávida	Amarilo, braz y g. solferino	M. Rojas
P. Marchesini	Palermo	7 Jacobino	50	3	31|32	Burlesco	Anunciadora	Amarilo, braz y g. solferino	J. Guajardo
H. Vigoroux	M. Gonzáles	8 Sovistista	52	3	1|4	Ojito	Chilena	AmarilloRosado y g. bronce	V. Fernández
C. Ruz	C. Ruz	9 Odioso	52	3	F	Mago	Mong's Ferry	Rosado, amarillo, negro	S. Villanueva
A. Zúñiga	A. Zúñiga	10 Villapín	49	4	F	Last Reason	Teresa	Café, m., braz. y g. lacres	M. Zúñiga
C. A. Gómez	R. Santelices	11 Eliane	49	3	15|16	El Tango	Cirenaica	Gris perla, g. oro	A. Sánchez
L. A. Ramírez	R. Harris	12 Lantenac	48	3	F	Loveace	La Tapera	Blanco cruzado lacre	P. Silva

SETIMA CARRERA.— A LAS 11.45 A. M.— Premio TALCA. —1,200 metros.— Handicap.— Para ganadores.— Inscripción: $ 20.—Premio: $ 2,000 al 1.o

PREPARADOR	DUEÑO	NOMBRE	PESO	EDAD	SANGRE	PADRE	MADRE	COLORES	JINETES PROBABLES
H. Pérez	H. Pérez	1 Lanzafuego	56	3	F	Bischop	Chalterbox	Blanco y gran. list. m. y g. gran	N. Ramírez
E. Emeres	M. Sáez	2 Blandina.	56	4	F	Burgomaster	Bretaña	Azul eléct. m. lac., g. amarilla	M. Núñez
F. Peralta	A. Martínez	3 Papirote.	54	6	7|8	Pirapó	Soberbia	Turquesa y negro a cuadros	C. Pombet
C. A. Gómez	Quicharco	4 Iverdún	52	4	F	Olascoaga	Peregrina	Verde, bl. y neg. list., g. neg.	A. Sánchez
R. Bustos	Olvido	5 Ellita	51	4	F	Last Reason	Last Reason	Frutilla y morada, oscuro	C. Santander
A. Huerta	A. Huerta	6 Grenoble.	50	4	F	Comisario II	Lula	Cereza, cintura y faja negra	V. Marinay
R. Amaro	D. Amaro	7 Indino	50	5	F	Etolo	Kosima	Turquesa, g. marrón	L. Morgado
S. Rojas	Basilea	8 Juglar.	49	4	F	Melbourne	Black Berry	Azul, m. neg. y g. ac.	M. Rojas
D. Sandoval	D. Urrutia	9 Parrutin	49	6	F	Faneo	Dantasia	Azul y blanco list., g. lac.	C. Guerra
C. Morris	T. Ruiz	10 Last Gift.	48	4	F	Barsac	Orgullosa	Celeste, braz. y g. neg.	P. Rebolledo
J. Pinto	Gerona	11 Patalist	48	6	7|8	Hasard	Fateful	Azul regila y g. oro	J. Pinto
J. R. Vigoroux	B. Martínez	12 Campanita.	48	4	F	Rozno	Cuncuna	Rosa seca, an. guinda seca	J. Guajardo
An Zúñiga	Chimbarongo	13 Kamarad	47	3	F	Gen. Stoessel	Oremburgo	Chocolate, g. champaña	M. Zúñiga
J. B. Ramírez	La Luna	14 Güira	45	4	F	Comisario II	Royal Red	Negro, bot. oro, g. lac. borl. oro	C. Santelices
O. Escalante	E. Molina	15 Job	41	5	F	Last Reason	Olita	Azulno, cruz perla	R. Olave

PRONOSTICOS DE ALGUNOS DIARIOS Y REVISTAS PARA LA REUNION DE LA MAÑANA DE HOY EN EL HIPODROMO CHILE

DIARIOS Y REVISTAS	1.a carrera	2.a carrera	3.a carrera	4.a carrera	5.a carrera	6.a carrera	7.a carrera
"LA NACION"	Presidecia Cabro Kosmos	Castellano Bellorita C. Maduro	Dado Jarana Habilosa	Cáucaso Glacé Castellana	Redondilla Gorgorito Isócrates	Sovietista Coquetón Lantenac	Iverdun Lanzafuego Ellita
"LOS TIEMPOS"	Presidencia Cabro Kosmos	C. Maduro Castellano Glenley	Fullero Dado Latria	Glacé Cáucaso Eudón	Isócrates Gorgorito Redondilla	Lantenac Palisandra Coquetón	Lanzafuego Iverdun Ellita
"LA HUASCA"	Presidencia Cabro Zona Seca	Castellano Bellorita Madamo	Latria Valvén Jarana	Cáucaso Náufrago Castellana	Redondila Gorgorito Humorada	Lantenac Sovietista Coquetón	Iverdun Indino Farrutin

¡Recupere su Juventud!

Con masajes faciales hechos esmeradamente, dejando la cara limpia, sin recurrir a máquina y electricidad. Muy necesarios para evitar que se marchite la juventud y para recuperarla cuando se aleja. Precios módicos.

STO. DOMINGO 1280

CASA PARTICULAR

Consulte para espinillas, puntos negros, rojez, arrugas, pañuelos o asperezas de su cutis, a señora especialista en belleza. Consejos GRATUITAS. Hoy mismo le dará excelentes.

30—J.

LAVOL También Aliviará a Ud

Unas cuantas gotas de este líquido maravilloso sobre cualquier enfermedad de la piel, y toda molestia e irritación desaparecen como por encanto.

De venta en todas las Farmacias

¡qué fino!

¡Cuán facilmente puede Ud. darle a su cabellera la exquisita suavidad y el elegante brillo de la seda! Basta mojar una esponja o un trapo limpio en

DANDERINA

y frotarse el cabello, guedeja por guedeja, antes de peinarse. El resultado es instantáneo. Repitiendo esta aplicación todos los días, el pelo se mantiene siempre limpio y abundante, a la vez que adquiere una preciosa ondulación natural.—¡Compre un frasco hoy mismo!

Sin duda Ud. visitará la

Casa Edison

VALVE-IN-HEAD Buick MOTOR CARS

RAPIDOS, POTENTES Y DOCILES

Los hermosos "BUICK" se impone en todas partes por sus inmejorables cualidades mecánicas y estéticas.

La mayor distancia entre ejes, los frenos en las cuatro ruedas, el soberbio y elegante estilo de sus carrocerías y las mejoras introducidas sobre los tipos anteriores los colocan en la categoría de automóviles de precio más alto.

Siempre es mejor comprar un "BUICK".

IMPORTADORES:

MORRISON & Co. - Santiago

- PROPIEDADES -

Cincuenta casas independientes, en calle de San Alfonso, a tres cuadras de Alameda de las Delicias, construcción de cal y ladrillo, todas en perfectas condiciones

SE PAGAN EN CUOTAS MENSUALES, A 7 Y 10 AÑOS PLAZO

Ocasión única para obreros y empleados y particulares.

Planos y mayores datos, dará únicamente la oficina:

MIGUEL FUENZALIDA B.
1061 – MONEDA – 1061

26—M.

HERNIAS

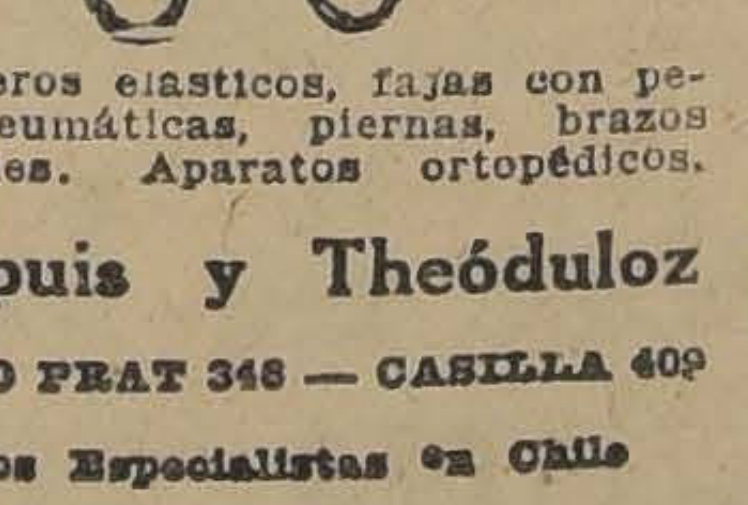
Bragueros elasticos, fajas con pelotas neumáticas, piernas, brazos artificiales. Aparatos ortopédicos. muletas.

Chappuis y Theóduloz

ARTURO PRAT 346 — CASILLA 409

Unicos Especialistas en Chile

INJECCION BROU

PRESERVATIVA INFALIBLE

CURACION rápida cierta y sin peligro de los flujos antiguos o recientes. Suprime Sándalo y Copaiba que fatigan el estómago y se deben ... por su olor.

23, RUE RICHELIEU, PARIS
Todas las Farmacias

VALE UN PAN de Ross

2.40

JABON DE ROSS CERTIFICADO PURO

FABRICADO POR THE SYDNEY ROSS Co. N.Y.

CAMBIO

COMERCIAL 41.70

EQUIVALENCIAS DEL CAMBIO BANCARIO:

1 FRANCO BELGA, vale. . .	0.45.45
1 DOLAR	0.86 ½
1 FRANCO	0.44.60
1 PESETA	1.27
1 NACIONAL ARG.	3.49

LIBRAS EN ORO AMERICANO: 486

UN PESO PAPEL, VALE 5¾ PENIQUES

PREMIO DEL ORO: 235.50

BOLSA DE COMERCIO

MOVIMIENTO

Con regular movimiento y escasa de actividad, se verificó la última rueda de la semana, en el mercado bursátil.

Se anotaron negocios en los siguientes valores:

MINERAS: Santo Cristo, Tocopilla y Condoriaco.

SALITRERAS. Antofagasta.

GANADERAS: Gente Grande.

BANCOS: Nacional.

INDUSTRIALES: Gas de Santiago.

BONOS: Caja 7-1 y 8-1|2 y letras de cambio 5,000 libras a 41.80, para Junio 16.

A pesar que fué mayor el número de títulos que bajaron, la plaza se mostró firme en sus cotizaciones.

SUBIERON

GANADERAS: Gente Grande, de 86 a 86 1|2; Fuegos, de 165 a 168 1|2.

MINERAS: Bronces, de 5 1|2 a 5 3|4; Colquirí, de 8 5|8 a 9 1|4; Condoriaco, de 6 1|2 a 7; Oploca, de 190 1|2 a 191; Tocopilla, de 83 1|2 a 84.

BAJARON

BONOS: Caja 8-1|2, de 81 3|4 a 81 1|2, Hipotecario, 8-1, de 81 3|4 a 81 1|2.

INDUSTRIALES: Malvoa, de 10 a 9 3|4.

SALITRERAS: Antofagasta, de 71 1|2 a [illegible]

GANADERAS: Aysen, de 46 a 41; [illegible] Cisne, de 24 a 21.

MINERAS: Carolina, de 17 1|2 a 16 3|4: Dichas, de 35 1|2 a 35 1|4; Disputada, de 36 1|4 a 36; Fortuna, de 21 a 20 1|2; Lebu, de 6 3|4 a 6 1|2; Santo Cristo, de 7 5|8 a 7 1|2: Santa Rita, de 3 7|8 a 3 1|2.

OPERACIONES DE AYER

UNICA RUEDA

1000 Caja 7-1, 78.
3000 Id. 8-1|2, 81 1|2.
2000 Id., id., P. H., 81 1|2.
200 Banco Nacional, 79.
151 Gas, 50 1|2.
5 Id., 51.
100 Antofagasta, Jun. 11, 71.
1000 Santo Cristo, Jun. 7 1|2.
1500 Santo Cristo, Mayo 28, 7 1|2.
800 Tocopilla Jun. 11, 84.
600 Gente Grande, Jun. 11, 86.
200 d., id., id., 86 1|2.
100 Condoriaco, Jun. 11, 6 1|3.
5000 Libra esterlina, 41.80, Junio 16.

PRECIOS DE COMPRADOR O VENDEDOR AL TERMINAR LAS RUEDAS

TITULO	COMPRADOR Cantidad	COMPRADOR Precio	VENDEDOR Cantidad	VENDEDOR Precio
BONOS				
Caja 8-1|2	2000	81¼	10000	81½
Caja 7-1, año 1911	3000	78½	3000	78
Caja, 6-1	500	75	......	....
Hipotecario, 8-1	1000	81½	......	....
BANCOS				
Chile	100	181	......	....
Español	......	......	100	121
Nacional	......	......	100	79
MINEROS				
Hallada, Junio 11	1000	1⅝	......	....
Los Amigos, Jun. 11	100	1⅝	100	2½
Bronces	1000	5	......	....
Bronces, Junio 11	....	....	100	5½
Carolina, Mayo 28	100	16½	100	17
Colquirí, Junio 11	100	8½	......	....
Condoriaco	......	6½	......	....
Covadonga	100	2¾	......	....
Chacaltaya, Junio 11	200	23¼	200	23½
Dichas, Jun. 11	100	35	100	35½
Disputada, Junio 11	......	......	100	36½
Fortuna, Mayo 28	200	20	200	20½
Lebu, Mayo 28	......	......	200	6½
Minera	200	28	100	28½
Elqui, Junio 11	500	4½	......	....
Oruro, Junio 11	......	......	500	29½
Patiño, Junio 11	......	......	100	299
Santo Cristo, Junio 11	200	7½	100	7¾
Salvador, Junio 11	600	6⅛	......	....
Tocopilla, Junio 11	200	84	100	84¼
SALITREROS				
Antofagasta, Jun. 11	200	70¼	200	71
GANADEROS				
Gente Grande, Junio 11	1000	86	1000	87
Fuegos	100	166	......	....
INDUSTRIALES				
Gas de Santiago	100	50½	......	....
El Salto	......	......	100	108
Paños de Tomé	......	......	100	53
Malvoa	......	......	1500	9¾
Tattersall	......	......	100	70
CIERRE A LAS 12 M.				
Cambio	......	41.60	......	41.70
Oro	......	235.—	......	235.50
£ por oro	......	12.40	......	12.50
Patiño, Trans., Jun. 11	......	298	......	....
Fuegos, trans., Jun. 11	......	168½	......	....
Condoriaco, Mayo 28	......	7	......	....
Antofagasta, Junio 11	......	71	......	....
Tocopilla, Junio 11	......	84	......	....
Dichas, Jun. 11	....	35¼	....	....
Carolina, trans., Mayo 28	......	16¾	......	....
Rumurana, Jun 11	......	84	......	....
Bronces, trans., Junio 11	......	5¾	......	....
Oploca, Junio 11	......	191	......	....
Chacaltaya, Mayo 28	......	......	......	23½
Disputada, Mayo 28	......	......	......	36
Colquirí, Jun. 11	......	......	......	9¼

OPERACIONES EN VALPARAISO

UNICA RUEDA

2000 Libra esterlina, Jun. 3, 41.60.
400 Ritas, Mayo 28, 3 1|2.
559 Cisne, Jun. 11, 21.
500 Antofagasta, Mayo 28, 71.
1000 Bronces, Jun. 11, 5 1|2.
200 Aysen, Jun. 11, 44.
100 Gente Grande, Jun. 11, 86 1|3.
3000 Libra esterlina, Jun. 16, 41.80.

ORO	
Vendedor	236.30
Comprador	236.—
CAMBIO	
Vendedor	41.80
Comprador	41.60
LIBRAS POR ORO	
Vendedor	12.40
Comprador	12.30

A LOS SEÑORES INGENIEROS Y ARQUITECTOS

FABRICAMOS A PRECIOS ESPECIALES TODA CLASE DE TORNEOS, RECORTES, CALADOS, TALLADOS, Etc.

Tornería y Fábrica de Muebles Coloniales "EL CONDOR"

Cóndor 1380 — Teléfono Inglés 270 Parque

Sucesión JULIO TIXIER Z.

INFORMACIONES DE SOCIEDADES ANONIMAS

DIVIDENDOS, CITACIONES, CIERRE DE REGISTROS

LAUTARO NITRATE Co. LTD.— Cita a junta general ordinaria el 26 de Junio en Cámara Nacional de Comercio de Valparaíso, para tratar memoria y balance del 31 de Diciembre 1924 y tratar los demás asuntos ordinarios del negocio (Art. 46 estatutos).

TERMAS DE CASTILLA SOC.— Cita a junta general ordinaria y extraordinaria el 25 de Mayo en "El Diario Ilustrado", para dar cuenta de la marcha de negocio, elegir junta liquidarora y acordar la venta y cesión de los créditos de la sociedad.

mercio y de la disolución de la Cámara Nacional de Comercio.

CARAHUE Co. MINERA Y AGRICOLA.— Cita a junta general ordinaria y extraordinaria para el 26 de Mayo, en "El Diario Ilustrado". Memoria y balance anual.

Cierra su registro del 16 al 27 de Mayo.

ORURO Co. MINERA— Cita a junta general ordinaria para el 29 de Mayo, en Compañía 1264. Memoria y balance del año 1924.

Cierra su registro del 18 al 19 de Mayo y dividendo N.o 24 el mismo día por el Banco de Chile.

PROVIDENCIA Co. DE SEGUROS LA— Segunda citación el 25 de Mayo en Teatinos 254, 4.o piso, of 17; balance y memoria.

CANOYA URIFICADA Co. MINERA.— Cita a junta general ordinaria y extraordinaria el 28 de Mayo, en Bolsa de Comercio. Reforma del artículo 3 de los estatutos.

Cierre del registro del 18 al 28 de Mayo.

CAUPOLICAN Co. PETROLIFERA.— Cita a junta general ordinaria el 25 de Mayo, en Huérfanos 1221.

Cierra su registro del 17 al 26 de Mayo.

COMPAÑIA DE SALITRES DE ANTOFAGASTA— Cítase nuevamente a los señores accionistas a junta general extraordinaria para el 5 de Junio, en calle Serrano N.o 200, con el fin de pronunciarse sobre lo siguiente:

1.o Venta del activo y pasivo de la Compañía a The Lautaro Nitrate Company Limited, por la suma de dos millones quinientas sesenta mil libras esterlinas, pagaderas al contado.

Los accionistas de la Compañía tendrán derecho a suscribir, a la par, hasta 512,000 acciones de The Lautaro Nitrate Company, de valor nominal de cinco libras esterlinas cada una, que se emitirán para este objeto. Estas acciones se canjearán en la proporción de una acción de The Lautaro Nitrate Company por tres acciones tres cuartos de la Compañía de Salitres de Antofagasta.

Las referidas 512,000 acciones de The Lautaro Nitrate Company Limited participarán de todos los dividendos que reparta esa sociedad a contar desde el 27 de Febrero del presente año.

2.o Disolución y liquidación de la Companía y nombramiento de liquidadores.

PROPIETARIA CO. CHILENA COMERCIAL LA. — Cita a junta general extraordinaria para el 28 de la sociedad y contratación de de Mayo, para tratar de la marcha una cuenta corriente para aumento del giro de sus operaciones.

ANTRACITA DE QUILACUYA COMUNIDAD — Cita a reunión para el 29 de Mayo, en Huérfanos 1310.

ASTURAS Co. SALITRERAS. — Cita a junta general ordinaria, para el 29 de Mayo, en Prat 268.

Cierra sus registros, del 19 al 29 de Mayo.

CANAL DE LAS MERCEDES. — Cita a junta general, para el 28 de Mayo.

CANAL DE CALERA ARSI. — Cita a junta general para el 29 de Mayo, para tratar sobre el artículo 33 Nos. 1, 2, 3 y 4 de los Estatutos.

CONDES DE MAIPO ASOC.— Avisa a los accionistas de los canales de Espejo, Calera, Santa Cruz, San Vicente y Ochagavía, que el plazo solicitado de modificaciones de marco, vence el 6 de Junio de 1925.

CULLIEROL ESPAÑOL SOC. — Cita a junta general extraordinaria para el 23 de Mayo, en el Club Español.

CANAL DE SANTA CRUZ, ASOCIACION. — Cita a junta general ordinaria, para el 29 de Mayo, para tratar de lo dispuesto en el artículo 33 N.os 1, 2, 3 y 4 de los Estatutos.

EUREKA DE TRES PUNTAS. — Tercera citación a junta general ordinaria para el 28 de Mayo, en Bandera 60, oficina 3, y extraordinaria para tratar de la disolución anticipada de la compañía.

NUEVAS CONDES Co. MINERA LAS. — Cita a junta general extraordinaria, para el 30 de Mayo, en Ahumada 17, para elegir nuevo directorio y dar cuenta del Estado actual de las rentas de las minas de la compañía.

CHACALTAYA SOCIEDAD ESTAÑIFERA DE. — Cita a junta general ordinaria para el 30 de Mayo, en Compañía 1392, para tratar sobre la memoria y el balance del 31 de Diciembre del año 1924.

Cierra sus registros del 23 al 30 de Mayo.

OPLOCA DE BOLIVIA Co. MINERA Y. — Dentro del 23 al 31 de Mayo, deben los accionistas suscribir y pagar el importe de las acciones que les correspondan, a razón de una acción nueva por cada cuatro de las que actualmente poseen.

Los accionistas que hasta el 31 de Mayo no hubieren suscrito y pagado nuevas acciones, perderán su opción.

Cierra sus registros, del 23 al 31 de Mayo.

RAFAELITAS DEL NEUQUEN Co. DE PETROLEOS. — Cita a junta general ordinaria para el 29 de Mayo, en la Cámara Nacional de Comercio de Valparaíso, Blanco 725.

Cierra su registro del 23 al 29 de Mayo.

DESCUBRIDORA DE HURTADO Co. — Cita a junta general extraordinaria para el 30 de Mayo, en Agustinas 1111, para pronunciarse sobre un proyecto acordado por el Directorio, para constituir la sociedad anónima.

VINOS DE CHILE SOC. — Cita a junta general ordinaria, para el 30 de Mayo, en Vicuña Mackenna N.o 20, con el objeto de tratar sobre la memoria y balance anual.

CALIFORNIA DE CHILE Co. MOLINERA.— Cita a junta general para el 29 de Mayo, en Cochrane 805, Valparaíso.

Cierra su registro del 21 al 29 de Mayo.

PARGA Co. EXPLOTADORA CARBONIFERA DE— Cita a junta general ordinaria y extraordinaria el 29 de Mayo, en Blanco 1019, of. 58 y 59, para tratar de futura marcha de la Sociedad.

Cierra su registro del 22 al 29 de Mayo.

MERCADO DE LA VEGA SOC.— Cita a junta general el 8 de Junio, en la of. de la Sociedad, para acordar la reforma de los estatutos, aumento de capital, la distribución de los fondos y ratificación de una venta de terrenos por expropiación municipal.

TEJIDO EL SALTO Co. NAC. DE —Cierra su registro del 26 al 30 de Mayo.

HUANI HUANI COMUNIDAD.— Se ruega a los comuneros pasar a verse con don Manuel Pérez, en la Bolsa de Comercio N.o 920, antes de firmar la escrituras.

MOLEJONES DE PIEDRA

de la mejor calidad, importados, ofrece en surtido completo

FUNDICION LIBERTAD

LIBERTAD 58

LA SEMANA BURSATIL

FLUCTUACIONES DE PRECIOS DURANTE LA SEMANA

SUBIERON

Bonos

Hipotecario 7-1, de 79 a 80.

Bancos

Español, de 120 a 121; Italiano, de 75 a 80; Nacional, de 77 a 79.

Mineras

Hallada, de 1 1|4 a 1 5|8; Bronces, de 5 1|4 a 5 3|4; Colquirí, de 8 3|4 a 9 1|4; Condoriaco, de 6 5|8 a 7; Cerro Grande, de 19 1|2 a 20 1|2; Disputada, de 35 1|4 a 36; Florida, de 2 3|4 a 3 1|2.

Ganaderas

Rupanco, de 21 a 22; Fuegos, de 168 a 168 1|2

Industriales

Cervecerías, de 67 1|2 a 68; Viñas, de 25 1|4 a 25 1|2; Tattersall, de 69 a 70; Telégrafo, de 34 a 38.

Diversas

Club Hípico, de 9,300 a 9,350.

BAJARON

Bonos

Caja 8-1|2, de 82 1|4 a 81 1|2; Caja 8-1, de 87 3|4 a 87; Garantizador 8, de 72 1|4 a 72; Hipotecario 8-1, de 82 a 81 1|2.

Mineras

Aconcagua, de 16 a 15 1|4; Arauco, de 0.60 a 0.45; Caylloma, de 5 1|2 a 5; Carolina, de 18 a 16 3|4; Chacaltaya, de 23 7|8 a 23 1|2; Chañaral, de 9 1|2 a 8 3|4; Dichas, de 38 a 35 1|4; Fortuna, de 21 a 20 1|2; Huanillos, de 18 a 17 3|4; Higuera, de 7 3|4 a 5 1|4; Rumurana, de 37 3|4 a 34; Kala-Uyu, de 39 a 38; Lebu, de 7 a 6 1|2; Minera, de 28 1|3 a 28; Morococala, de 54 a 52 3|4; Elqui, de 4 5|8 a 4 1|2; Oploca, de 192 1|2 a 191; Potasa, de 8 a 7 1|2; Schwager, de 29 1|2 a 27; San Bartolo, de 2 1|8 a 1 3|4; Santo Cristo, de 7 3|4 a 7 1|2; Tres Puntas, de 1 3|4 a 1.60; Tocopilla, de 86 1|2 a 84; Totoral, de 2 3|4 a 2.

Salitreras

Antofagasta, de 76 a 71; Galicia, de 28 3|4 a 28 1|2; Loa, de 60 a 58 1|2.

Ganaderas

Aysen, de 46 a 44; Gente Grande, de 87 1|2 a 86 1|2; Cisne, de 24 a 21.

Industriales

Cemento Melón, de 36 1|2 a 36; Envases, de 8 a 7 1|4; Malvoa, de 10 a 9 3|4; Vapores, de 21 a 20 1|2.

EL CAMBIO INTERNACIONAL DURANTE LA SEMANA

Lunes. — 1.a rueda: vendedor, 41.40 y comprador, 41.20.

2.a rueda: vendedor, 41.60 y comprador, 41.40.

Martes. — 1.a rueda: vendedor, 41.80 y comprador, 41.60.

2.a rueda: vendedor, 41.80 y comprador, 41.60.

Miércoles. — 1.a rueda: vendedor, 41.60 y comprador, 41.40.

2.a rueda: vendedor, 41.60 y comprador, 41.40.

Viernes. — 1.a rueda: vendedor, 41.60 y comprador, 41.40.

2.a rueda: vendedor, 41.60 y comprador, 41.

Sábado. — 1.a rueda: vendedor, 41.80 y comprador, 41.60.

EL ORO DE 18d. DURANTE LA SEMANA

Lunes. — 1.a rueda: vendedor, 236.50 y comprador, 236.

2.a rueda: vendedor, 237 y comprador, 236.70.

Martes. — 1.a rueda: vendedor, 237.50 y comprador, 237.30.

2.a rueda: vendedor, 238 y comprador, 237.80.

Miércoles.—1.a rueda: vendedor, 235.50 y comprador, 235.

2.a rueda: vendedor, 235.80 y comprador, 235.

Viernes. — 1.a rueda, vendedor, 236 y comprador, 235.50.

2.a rueda: vendedor, 235 y comprador, 234.50.

Sábado. — 1.a rueda: vendedor, 236.30 y comprador, 236.

LIBRAS POR ORO DURANTE LA SEMANA

Lunes. — 1.a rueda: vendedor, 12.40 y comprador, 12.30.

2.a rueda: vendedor, 12.40 y comprador, 12.30.

Martes. — 1.a rueda: vendedor, 12.40 y comprador, 12.30.

2.a rueda: vendedor, 12.40 y comprador, 12.30.

Miércoles.—2.a rueda: vendedor, 12.40 y comprador, 12.30.

2.a rueda: vendedor, 12.40 y comprador, 12.30.

Viernes. — 1.a y 2.a rueda:: vendedor, 12.40 y comprador, 12.30.

Sábado. — 1.a rueda: vendedor, 12.40 y comprador, 12.30.

DOLARES POR LIBRAS ESTERLINAS DURANTE LA SEMANA

Lunes: 4.85 1|2.
Martes: 4.85 1|16.
Miércoles: 4.86 3|16.
Viernes: 4.86 1|8.
Sábado: 4.86.

EL ESTAÑO DURANTE LA SEMANA

Lunes: £ 244.7.6 al contado y 246.15.0 a plazo.

Martes: £ 245.0.0 al contado y 247.00 a plazo.

Miércoles: £ 246.10.0 al contado y 248.10.0 a plazo.

Jueves: £ 248.10.0 al contado y 250.5.0 a plazo.

Viernes: £ 249.15.0 al contado y 251.0.0 a plazo.

El Viernes de la semana anterior cerró a £ 243.12.6 al contado y 246.0.0 a plazo, por consiguiente subió 6.2.6 al contado y 5.0.0 a plazo.

EL COBRE STANDARD DURANTE LA SEMANA

Lunes: £ 60.7.6 al contado y 61.7.6 a plazo.

Martes: £ 60.5.0 al contado y 61.2.6 a plazo.

Miércoles: £ 60.2.6 al contado y 61.0.0 a plazo.

Jueves: £ 60.2.6 al contado y 61.2.6 a plazo.

Viernes: £ 60.0.0 al contado y 61.0.0 a plazo.

El Viernes de la semana pasada cerró a 60.7.6 al contado y 61.7.6 a plazo, por consiguiente bajó 0.7.6 al contado y 0.7.6 a plazo.

LA PLATA DURANTE LA SEMANA

Lunes: 31 1|8.
Martes: 31 3|16.
Miércoles: 31 1|4.
Jueves: 31 1|8.
Viernes: 31 1|16.

El Viernes de la semana pasada cerró a 3 3|16, por consiguiente bajó 1|8.

GUIA OFICIAL DE CORREDORES DE LA BOLSA DE COMERCIO

COMPRA-VENTA DE ACCIONES, ORO, BONOS; PRESTAMOS HIPOTECARIOS

BALBONTIN Y HELFMAN
Edificio Ariztía, 4.o piso

BARROS GONZALEZ
Bandera N.o 149.

MONTT FRANCISCO
Bolsa de Comercio, Oficina N.o 23.

EMILIO ALAMPARTE LASTRA
Agustinas 1223

JARAS D. V. ISMAEL
Calle Club de la Unión N.o 1069

SUBERCASEAUX FRANCISCO
Bandera N.o 73

SUTIL PRIETO DIEGO
Bandera N.o 69

VALDES RICARDO
Calle La Bolsa N.o 84

VILLAMIL FLORENCIO
Calle La Bolsa N.o 82. Tel. 2664.

CORREAS de suela inglesa, de balata, de pelo de camello, de algodón "Stanley"

CORREONES Y UNIONES

Ofrecen:

SANTIAGO WEBB & Co.

CASILLA 1767 ::: ESTADO 156-170 ::: TELEFONO INGLES 3176-3177

MATADERO PUBLICO

ENCIERRA PARA HOY

Ganado mayor		Ganado menor	
Bueyes	23	Corderos	582
Novillos	21	Cerdos	348
Vacas	260	Cabros	—
Quedados vivos	12	Terneros	39
Id. en vara	45		
Total	361	Total	969

$ 25.-
$ 60.-

HORMAS DE PAÑO, importadas, garantidas, modelos parisienses.

Realiza terminantemente

LE SOLEIL

SAN ANTONIO 352

MUEBLES

A precios sumamente bajos y con GRANDES FACILIDADES DE PAGO vende

MUEBLERIA "ARTURO PRAT"

Consulte nuestros precios.

ARTURO PRAT 182

FABRICACION

DE PUERTAS, VENTANAS, GALERIAS DE TODAS CLASES

Hace y tiene listas para entrega inmediata.

BARRACA Y FABRICA DE MADERA

LA REPUBLICA

DOMEYKO N.o 2354

TELEFONO 182, PARQUE

MOVIMIENTO HABIDO EN 23 DE MAYO DE 1925

CORTE SUPREMA

Cuenta general

X. 2. Federico Madrid León con Empresa de los Ferrocarriles del Estado, en acuerdo.

Las demás no vistas.

Alegaron: don Santiago Santa Cruz, por el recurso.

Fallada de acuerdo:

Carlos Méndez y otra con Banco Garantizador de Valores, redactor señor Anguita.

CORTE DE APELACIONES

1.a Sala

Sábado 23.—Relator señor Rodríguez A.

1. Sumario por homicidio de Jorge Jiménez, confirmada; 2. Sumario por incendio en casa de José 2.o Carroza, id., 3. Sumario por incendio Convento Recoleta Franciscana, id.; 4 Contra Armando Guzmán y Desiderio Lazcano, id.; 5. Contra Luis Alfaro Lillo, confirmada con declaración; 6. Rosa Patiño de Patiño contra Julio del Solar, confirmada; 7. Federico Thum con Municipalidad de Santiago, cobro honorario querella Rabi con Rabi, trámite; 8. Sumario por homicidio de Valentín Romero, confirmada.

Agregada: contra C. Santonola, confirmada.

Secretario, el señor Fabres.

Don Manuel Rodríguez P. alegó con don Juan Valenzuela, en la agregada.

Segunda Sala. — Relator, señor Bernales.— 1. Contra R. Herrera y otros, confirmada; 2. Contra A. Elgueta y otros, aprobada; 3. Sumario incendio en Serrano número 298, aprobada con declaración. 4. H. Fuenzalida contra D. Leone, confirmada; 7. H. Fuenzalida contra Luis Carbone, confirmada; 8. F. Herrera con M. Guerra, fallada; 10. Contra A. Vásquez, trámite. 11. Contra J. Paretto, confirmada. 12. Contra F. Bustamante, aprobada. 13. Carmela Ravest v. de M. contra J. Strüthers, pendiente. 14. E. García contra J. Dickson y otros, sin estado.

No vistas las demas.

Agregada:

Recurso de amparo de F. Fernández, aprobada.

Acuerdo:

J. Angel Jiménez con Municipalidad de Yungay.

En la 4.o, don Arturo Varas C. con don Gmo. Alessandri.

En la 5, don Alberto Sepúlveda V. con don Pedro Gálvez.

En la 6, don Gmo. Alessandri confirmando.

En la 7, don Gmo. Alessandri confirmando.

Sábado 23. — Relator señor Gutiérrez

Tercera Sala. — 1. Contra Raúl Moraga y Arturo Aguayo, confirmada; 2. Contra Juan Garaza, revocada; 3. Contra Manuel Barrios, en acuerdo y diligencias; 4. Contra Desiderio Troncoso, fallada; 5. Contra Miguel Masnu, pendiente.

Secretario, el señor Alcalde.

Alegaron:

Don Guillermo Fuentes por la revocación, en la 2.a.

Don José E. Riffo, por la confirmación, en la 3.a

Don Rodoberto Alvarez, por la revocación, en la 5.a

Cuarta Sala.—Relator señor González Campos.—1. Sumario por muerte de L. Espinosa, aprobada; 2. Su- aprobada; 3. Sumario por muerte de R. L. Rubio, aprobada; 4. Sumario por muerte de J. Reveco, aprobada; 5. Sumario por muerte de M. Errera, aprobada con declaración; 6. Sumario por violación de D. Gaillardo aprobada; 7. Contra Encarnación de la Vega, aprobada; 8. Contra J. González suspendido efectos; 9. Contra Almarza y otros, confirmada y aprobada.

No vistas las demás.

Agregada. — Bruno Umlauff con José Van York, confirmada.

Alegaron:

En la agregada, don Pedro León Ugalde con don Osvaldo Koch.

CAUSAS EN TABLA DE LA CORTE SUPREMA

SEMANA DEL 26 AL 30 DE MAYO DE 1925

Relator: señor Novoa

MARTES 26

De 1 a 2 P. M.: acuerdos y lectura de sentencias:

De 2 a 5 P. M.: vista de las siguientes causas:

1 Contra Pedro Millán, Manuel Mancilla y Luis F. Villarroel, 2198 (cont.) .. ..
2 Carlos Prochelle con Lúcas Barrientos y José del Carmen Pichún 6967 C
3 Zerega y Cía., con Ricardo Castagnino, 7240 C
4 Enriqueta García de Pederson con Cristián Pederson, 7761 C
5 Eusebio Dieguez con Municipalidad de San Antonio, 7858 C
6 Zabaleta Hnos con Sixto Jaramillo, 2135 C
7 Edmundo y Juana Murphy con Luis A. Mardones, 3249 C
8 José Manuel Acevedo con Alberto Salas O.; 7638 C
9 Luis E. Cerda con María del T. Saldías, 7139 C
10 Reclamación de Luis Valenzuela L. sobre nulidad de elección municipal de Coinco, 8081 C
11 Cía. Salitrera Lastenia con Aníbal Echeverría y R. y el Fisco, 7803.. C
12 Sociedad Chilena de Fundidores con Fisco, 7784 C

MIERCOLES 27

Relator, señor Novoa

De 1 a 2 P. M.: Acuerdos, lectura de sentencias y vista de:

1 Recurso de queja de Hortensia Alvarez, 2003, bis .. .. .. A
2 Recurso de queja de Anglo Mexican Petroleum Co. Ltd., 2206 .. .. A

De 2 a 5 P. M.: vista de las siguientes causas:

1 Emilio y Alberto Avaria con Eduardo Letelier, 7560 C
2 Teresa Ipinza v. de Espinola con quiebra Nagel y Bischoffshausen, 3548 C
3 Tomasa Almeida, Filomena de la Fuente, Julia Almeida de Garín, Marco Aurelio, Rosa y Elvira Almeida, Ramón Rojas Almeida, Josefina de la Fuente Dueñas con Bernardino Díaz y Gabriel Arroyo, 7341.. C
4 Rafael Trías con Cía. Transportes Unidos, 7266 C
5 Pascual Valenzuela con Sucesión Manuel Gallo Montt, 3051 C
6 Granja y Cía., con Comunidad Pampa Ovalle y Fisco, 8061 C
7 Pablo 2.o Marinkovic con The Unión Oil Company 7189.. C
8 Juan Manuel Espinosa con Ferrocarriles del Estado, 7983 C
9 Eliseo Valenzuela L. con Asociación Canal de Mallarauco, 7910 C
10 Constanza Cortés con Carolina Francos Schwager, 7571 C
11 Contra José Ruiz y Antonio Menéndez, 2098 C
12 Luis Cousiño con Fisco, 7194 C
13 Trinidad Arriagada de Cid con Luis Segura y Juana Morales de Aguilera 7169. C
14 Síndico quiebra de Pedro Costa con Banco Santiago, 7753 C

JUEVES 28

Relator, señor Novoa

De 1 a 5 P. M., Asuntos de Plano, lectura de sentencias y acuerdos.

SABADO 30

Relator: señor Fontecilla

De 1 a 2 P. M.: Acuerdos, lectura de sentencias y vista de:

1 Recurso de queja de José Más, 8144 A
2 Recurso de queja de Sociedad Industrial Teófilo Grob, 7662.. .. .. A

De 2 a 5 P. M.: Vista de las siguientes causas:

1 Contra Eduardo Contardo Reyes, Rosendo Torres Vera y Luisa Olivares Castillo, 2204 C
2 The Lautaro Nitrate Co. Ltd. con The Pacific Steam Navigation Co., 7839 C
3 José Jesús Correa con Banco Garantizador de Valores, 7671 C
4 Banco Chileno Garantizador de Valores con Justino Beláustegui, 7065 C
5 Rosa Romo de Ríos, Moisés González, Flora Romo v. de Moreno, José Luis Moreno con Delfín Romo, sucesión de doña Gregoria Romo y Clara Quintanilla (son partes Clara Zúñiga, Adelaida Aranguis v. de Araya, Pabla Dionisia del Carmen Araya, Alejandro Llanos, Avelina Romo, Corina, Ismael, Nicolás y Rosa González, 7263 C
6 Manuel J. Montero contra juez letrado de Cauquenes, 8482 C
7 Ramón Alzérreca con Guillermo Errázuriz, 6313 C
8 Alejandro Torrealba con Dorila Nilo, 7895 C
9 Carmen Morales v. de López con Pedro Pablo López, es parte Antonio Montenegro por Zoila Rosa López de Montenegro, 6765 C
10 Mancilla y Díaz con Municipalidad de Iquique (es parte Arturo del Río) 5444 C
11 Onofre Salinas con Francisco Zacarías Bernat, 7764 C
12 Sociedad Carbonífera de Puchoco y Coronel con Cía., Carbonífera y de Fundición Schwager, 8121 C
13 Ester Mattienzi v. de Gervansoni con Fisco, 7010 C
14 Ester Mattienzi v. de Gervansoni con Fisco, 7011 C

PRIMERA SALA

Relator: señor Fontecilla

VIERNES 29

1 Lastenia Bustillos v. de Geri con Ricardo Latcham, Joaquín Irarrázabal, Carlos Ríos y Alfredo Marchini, recurrentes, 7975 (cont.) C
2 Cía. Chilena Carbonífera de Arauco con Banco Santiago (es parte la Junta Liquidadora del Banco Santiago), 7908 C
3 Contra María Olea, 2211 C
4 Martiniano Munita con Lastenia Escudero y sucesión Luisa Fuenzalida de Escudero, 7789 C
5 Julián Montero con Carlos Cabrera, 8103 C
5 Julián Montero con Carlos Cabrera, 8103 .. .. .. A
6 Ricardo Standisch con The West Coast American Telegraph, 8122 .. A
7 Erich Gilmann con Banco Alemán Transatlántico, 8111 .. .. .. A
8 Contra Guillermo E. Dresdner Santelices, 2141 .. .. .. A
9 Dussaillant y Cía., con Brain Hnos. y Cía., 7883 C
10 Contra Juan Andreoli, 2218 C

SEGUNDA SALA

Relator: Señor Novoa

VIERNES 29

1 Recurso de amparo de Salvador Dasme y Amador Addur, 2212 .. .. .. A
2 Partición de bienes de las sucesiones de Carlos Alvarez y Gricelda Núñez, 8040 C
3 María Isabel Fuentes v. de Orellana con Juan de Dios Chávez, 7958 .. A
4 Sociedad Comercial Sabioncello con Enrique Franco López, 8032 C
5 Luis Vargas U. contra Jorge Abogadir, 2213 .. .. .. A
6 Curador de Carlos F. Gertosio con
7 Vitalicia Vega v. de Vega con Chilian Electric Tramway, 8025 C
N'colasa León, 8007, ... C
8 Ricardo Lyon con HermenegildoCeppi., 8123 C
9 Contra Angel C. Lira, 2219 C
10 Lorenzo Salañe con Enrique Santa María, 7968 C

RADIOTELEFONIA OFRECEMOS RECEPTORES INSTALADOS CON ALTOPARLANTE POR $ 100.— MENSUALES THE CHILIAN RADIOPHONE CLUB BANDERA 20

PROPIEDADES

$ 150,000, Monjitas frente Forestal. Espléndida propiedad de habitación y renta.

$ 115,000, San Isidro, tercera cuadra. Buena propiedad compuesta dos casas independientes.

$ 90,000, Riquelme. Propiedad de dos pisos, 2 casas habitación independientes.

$ 70,000, Huérfanos. Buena situación, un piso, 8 habitaciones, hall, patio, dependencias.

$ 45,000, San Cristóbal. Esquina recién construída, compuesta de casa con 11 piezas, hall, patio etc. y anexo para renta.

$ 44,000, Bilbao próxima a Delicias, un piso, compuesta de 6 piezas, 2 patios y dependencias.

$ 43,000, Balmaceda. Esquina, espléndida propiedad con 500 metros cuadrados, almacén y casa habitación.

$ 35,000, Nueva de Manzano. Un piso, 5 habitaciones, hall y dependencias.

MIGUEL RIVERA ZAVALA

434, MORANDE, 434 —:— TELEFONO 1222

Fallecimiento del señor Eleodoro Moraga Castro

Hoy tendrán lugar los funerales del señor Eleodoro Moraga Castro, cuyo fallecimiento ha sido hondamente lamentado entre los miembros de la Sociedad de Inválidos del 79 y Veteranos del Ejército y Armada, de la cuala él era miembro activo.

Los funerales del señor Moraga tendrán lugar hoy, a las 3 de la tarde, partiendo el cortejo desde su casa habitación, calle Prado 1901, a una cuadra de Irarrázaval, en dirección al Cementerio General.

Los señores directores de la Sociedad están citados para las 10 de la mañana de hoy.

Consejo Relacionador de Organizaciones

Hoy a las 5 P. M., en Rosas 1022, se reunirá este organismo.

La comisión nombrada para que estudie lo relacionado con el próximo Congreso, se reunirá a las 4 P. M. en el mismo local.

Este organismo ha acordado asistir a la manifestación que efectúa hoy la Asociación de Profesores en el Teatro Esmeralda, nombrando a los obreros Luis Cruz y T. Ibarra para que usen de la palabra.

La I. W. W. sesionará en la mañana de hoy

Hoy a las 10 de la mañana, en Nataniel 1057, se reunirán los departamentos de la I. W. W. para tratar sobre los presos por cuestiones sociales y sobre la marcha de la organización.

En esta reunión deberán dar cuenta de las listas pro erogación del entablado del local y también sobre el Comité de Enseñanza Racionalista.

Una citación de importancia a los dirigentes obreros

El Martes próximo, a las 8 y media de la noche, se efectuará en el local de la Junta Ejecutiva Federal, una reunión de los dirigentes de las distintas colectividades obreras, con el objeto de tratar sobre la circular de la Inspección General de Policías respecto de las organizaciones obreras.

Esta citación la hace el Secretario General de esa Junta, señor Luis V. Cruz, obedeciendo al acuerdo tomado en la anterior reunión llevada a efecto el Viernes pasado.

Unión Industrial del Cuero y Anexos

LA ASAMBLEA GENERAL DE HOY

A las nueva treinta de la mañana de hoy, en el local de la Unión General de Metalúrgicos, situado en calle Huemul 649, entre Eyzaguirre y Diez de Julio, se efectuará la primera asamblea general de esta Unión Industrial, en la cual deberán tratarse asuntos de bastante gravedad que exigen la presencia del mayor número posible de organizados.

Modificada la pauta elaborada, se tratará en primer término lo referente a la huelga del personal José Picó.

En seguida se tratarán asuntos de sumo interés para el gremio.

La sesión empezará a la hora indicada en punto y con el número que asista.

Fallecimiento

Ha falecido la señora Uberlinda Zúñiga, esposa del señor Alfredo Taibo, ex- director de la Asociación de Chauffeurs de autobuses.

Los funerales se efectuarán hoy a las 10 A. M. partiendo el cortejo de Gay 1748 al Cementerio General.

Federación Ferroviaria

CONSEJO DE SANTIAGO

A junta general de federados para el Martes a las 5.30 P. M.

Cuadro Artístico Progreso de los Arrendatarios

Hoy se llevará a efecto la presentación oficial del conjunto artístico El Progreso de los Arrendatarios de la 10.a Comuna.

Se pondrá en escena la comedia Los Alquileres.

La velada se llevará a efecto en el Teatro Esmeralda a las 9 1|2 A. M.

La entrada será completamente gratuita.

ROYAL GARAGE

Diez de Julio N.o 627 — Tel. N.o 76 Mat.

H. MORALES

Repuesto sobre medida para todo automóvil y camión — Especialidad en émbolos, anillos y pasadores rectificados y garantidos — Pernos para muñones y resortes — Bocinas de bronce y acero — Ejes para diferenciales de acero al badanio — Se ametalan bielas y descansos — Soldadura autógena

PRECIOS SIN COMPETENCIA

"LA MUTUAL DE LA ARMADA Y EJERCITO"

INSTITUCION DE SOCORROS MUTUOS PARA FAVORECER A LAS FAMILIAS DE LOS CHILENOS QUE SEAN SOCIOS

No hay más accionistas que los asegurados, por tanto las ganancias les pertenecen.

El Seguro de Vida más conveniente a toda clase de empleados por ser más garantido y más barato.

Las primas se pagan con cuotas mensuales al alcance del más modesto sueldo, y los siniestros se cancelan el día que ocurren.

El Supremo Gobierno patrocina la institución.

OFICINAS:

VALPARAISO: CONDELL 345 — CASILLA 21-V.

SANTIAGO: RASCACIELO DE "LA MUTUAL DE LA ARMADA Y EJERCITO", CALLES DE LA BOLSA Y NUEVA YORK, CASILLA 471.

COMPRE UN BARROS JARPA

A LA SASTRERIA ECHAURREN 10

CON SOLO $ 180 LE CONFECCIONAREMOS UN ELEGANTE TERNO VESTON CRUZADO CON PANTALON DE FANTASIA

PARAGUAS
DESDE $ 10

Cuando Ud. necesite un paraguas,

búsquelo de preferencia en la

Fábrica de Paraguas

ARTURO PRAT 24

Precios y calidad de difícil competencia

SE RECIBEN COMPOSTURAS

CUARENTA OPERARIOS DE LA FABRICA PICÓ VOLVIERON A SUS LABORES

Parte del actual personal de la Fábrica de Calzado Picó

Ayer recibimos la visita de cerca de cuarenta operarios de la Fábrica de Calzado Picó Hermanos, los que nos manifestaron que no es efectivo que siga la huelga a que se referían los obreros que nos visitaron anteayer, y cuya fotografía apareció en "Los Tiempos".

Nos agregaron que ellos habían dado por terminado el conflicto volviendo todos a sus labores, y que los que declaran que la huelga continúa, no pertenecen ya a la Fábrica.

Nos explicaron también que la división entre los trabajadores se había producido por una mala interpretación del convenio a que se había arribado entre los patrones y sus operarios.

EL SECRETARIO DE LA FEDERACION OBRERA HABLARÁ HOY EN LA SECCION MUEBLISTAS

El Secretario General de la Federación Obrera de Chile, dictará hoy a las diez de la mañana una interesante conferencia en el local de la Sección Mueblistas del Consejo de la Manufactura.

El tema de la conferencia será sobre las leyes dictadas últimamente por el Gobierno y su aplicación por los trabajadores.

Entre las personas que forman esta Sección reina el mayor interés por concurrir a la asamblea a que nos referimos.

El local de la Sección se encuentra ubicado en la calle Blanco pasado Bascuñán.

Los dirigentes de esta entidad nos han pedido citar a los obreros de la Fábrica, Vicente Erazo y Pedro Sartini.

"LA MUJER EN LA LUCHA SOCIAL"

ES EL TEMA DE LA CONFERENCIA DE HOY EN EL TEATRO O'HIGGINS

Hoy se llevará a efecto, a las 9.30 A. M., el Ateneo Cultural y Conferencia que el Centro de Estudios Sociales "Domingo Gómez Rojas" ha venido preparando.

El tema de la conferencia es por demás interesante y estará a cargo del miembro de la U. E. de Ch., camarada M. Manrresa.

Se invita a los centros afines "Luz y Acción", "Germinal", "Humanidad Libre", "Justicia y Libertad" y a todos los trabajadorts, empleados y profesores de ambos sexos.

Centro Recreativo Artes Gráficas

(Eleuterio Ramírez 1357)

Hoy habrá matinée de 6 P. M. a 9 P. M. continuándose en seguida con la tertulia la cual durará hasta las 12 P. M.

Bolsa del Trabajo de los Sindicatos Católicos Femeninos

ESMERALDA 848. — TELEFONO 2474

Abierto de 9 a 12 y de 2 a 7 1|2
Los Sábados se cierra a las 12 M.

Necesitamos urgentemente y con buenas recomendaciones:

Taquígrafa muy competente.
Francesa para llevarla a Francia al cuidado de una guaguita.
Señora formal, de 35 a 40 años, para atender casa de caballeros solos.
Señora formal para todo servicio y llevar los niños al colegio.
Empleada para la mano, aunque tenga niño, para una chacra muy cerca de la ciudad.
Empleada para todo servicio en casa de matrimonio solo.
40 cocineras muy competentes, con sueldo de $ 50, 60, 70 y 100.
30 empleadas de comedor, de buen presencia y muy ágiles.
20 empleadas de piezas y niños.
Lavanderas competentes para lavar en las casas.
Sirvientes de patio.

OFRECE:

Enfermeras muy competentes.
Empleadas para Valparaíso. (Piezas, niños y cocina).
Profesoras muy competentes, de idiomas y preparatorias.
Profesoras de música.
Tocadoras de biógrafo.
Cigarreras.
Oficinistas.
Cajeras de botica.
Sombrereras competentes.
Vestoneras y modistas.
Colchoneras.
Empleadas de piezas.
Empleadas de comedor.
Niñeras.
Camareras muy competentes.
Institutrices francesas.
Matrimonio chauffeur y cocinera o piezas.

NOTA.—Las inscripciones para las personas que solicitan ocupación son gratuitas.

Sindicato de Choferes de Chile

Junta general para hoy, a las 2 P. M., en Delicias 1833.

El Directorio en su última reunión aprobó las siguientes solicitudes de aspirantes a socios: Alberto Valtnzuela, Luciano Martínez, Enrique García y Santiago Crisóstomo.

Sociedad Santiago de Zapateros, Hormeros y Curtidores

IMPORTANTE ASAMBLEA

Hoy, a las 9 y media de la mañana, se efectuará una junta general de socios, en que se tomarán importantes acuerdos, en San Pablo 1636, altos.

Unión de Carroceros y Operarios de Garages

Hoy se llevará a efecto la velada literario-musical que la unión de carroceros y operarios de garage venía preparando a beneficio del primer periódico que sostendrá esta institución.

Local, Nataniel 1057; Teatro de la I. W. W.

Departamento de Oficios Varios de la I. W. W.

Están abiertos sus registros todas las noches, de 8 a 10 P. M.

—Asamblea para hoy, a las 10 A. M., en Nataniel 1057.

CON LA NUEVA TARIFA REDUCIDA A 7 1|2 Ctvs. ORO EL Kwh., LA

CALEFACCION ELECTRICA

ES REALMENTE ECONOMICA

Pida datos a la Compañía Chilena de Electricidad Limitada.

LLEGARON:

Bazas de piedra en todas sus medidas. Lingue muy seco

VIGAS Y VIGUETAS

Alamo mach. 1|2 x 4 1|2; pilastras, guarda-polvos y cornizas.

Barraca y Fábrica

LA REPUBLICA

DOMEYKO 2354 — TELEFONO 182

Federación de Sastres de Ambos Sexos

Cítase a concentración general a los distintos sectores del gremio de sastres y costureras para hoy, a las 10 A. M., en el salón social, San Diego 224, a fin de estudiar las últimas comunicaciones de los industriales en sastrerías relacionadas con el pliego de peticiones.

Se informará también de la actitud asumida por los sastres de Valparaíso en orden a adherirse al movimiento de la capital.

Los secretarios de los comitées de barrio deben traer las respectivas estadísticas de los sectores para incorporarlas a la estadística general.

Sociedad Igualdad y Trabajo

Cítase a todas las personas que deseen formar parte de la Sociedad Femenina para hoy Domingo, a las 2 P. M., en el local de la Sociedad Igualdad y Trabajo, Andes 3028.

Círculo Arturo Prat de la Unión Nacional

Lucido bajo todo punto de vista resultó el banquete con que este Círculo, el Jueves último celebró su 16 aniversario social.

En la tarde, con una sesión solemne se dió comienzo al reparto de diplomas, siguiéndose después un animado baile social que se prolongó hasta las 8 P. M.

—El Martes próximo se celebrará junta general extraordinaria.

Sociedad de Adelanto Local San Eugenio y El Mirador

Se llevará a efecto hoy una segunda función matinée, a las 2 1|2 P. M., en el Teatro de San Eugenio, en la cual se presentarán nuevos números, dándose término a esta función con un baile social.

Unión de obreros en el ramo de mueblería

Hoy, a las 10 A. M., se efectuará la asamblea general del gremio.

—El personal de la casa Cruz Montt, sigue en huelga y se les hará entrega hoy del dinero que la organización ha acordado darle para su sostenimiento.

Local, E. Ramírez 741.

PROPIEDADES EN VENTA

$ 200,000. Agustinas. Casa esquina, compuesta de doce piezas, fuera de dependencias, gran hall y patio, etc.
$ 175,000. Av. Portales. Espléndida propiedad compuesta de 18 grandes piezas, hall, patios, dependencias, garage y huerto, etc., etc.
$ 70,000. Manuel Montt cerca de Providencia casa de un piso compuesta de diez piezas fuera de servicio, tres patios y jardín, etc., etc.
$ 55,000. Maipú cerca de San Pablo, casa de habitación compuesta de 10 piezas, hall y patios, etc., etc.
$ 32,000. Concepción cerca de San Diego propiedad compuesta de dos casitas con cinco habitaciones cada una, patio y dependencias, etc., etc.

Muchas otras propiedades en distintos barrios de la ciudad desde $ 20,000 hasta $ 500,000.

SOLICITE DATOS A:

ARMANDO ARCE M.

MORANDE 410

Asociación de Estudiantes Ferroviarios de Chile

En sesión celebrada el día 15 del presente, esta institución eligió el siguiente Directorio:

Presidente honorario, señor don Carlos Arias Martínez.
Presidente efectivo, señor Gabriel Moraga.
Vicepresidente, señor Fernando Caro.
Secretario, señor Carlos Olmos
lera.
Prosecretario, señor Liborio
Tesorero, señor Rafael Pinochet
Directores: señores Arturo
Julio Aguilar V., Carlos Astudillo
Cabrera, Hermógenes Toledo A.
Moya.

FIESTAS SOCIALES

Sociedad 18 de Setiembre.—Esta tarde no habrá baile hasta el Domingo próximo, por estar en compostura el piano.

Sociedad S. M. de Chauffeurs de Chile.—Esta noche, baile.

Centro Policial Cultura Física.—Hoy, inauguración de las matinées, de 3 a 6 P. M.

En la noche, repartición de los premios a los vencedores del concurso de Cammel.

Centro Exequiel Vilches.—Hoy habrá baile, de 8 a 11 P. M.

Centro Social Sol de Mayo, Avenida Matta, esquina San Diego.—Para hoy este Centro anuncia dos bailes.

Nocturna, a las 9 1|2 P. M.

Conjunto Artístico "Mateo Martínez Quevedo".—A ensayo para hoy, a las 10 A. M., en Olivos 986.

Centro Familiar San Miguel.—

Llano Subercaseaux N.o 1
Hoy a las 6 P. M. habrá un
El Martes, baile familiar,
P. M. a 11 P. M.

Círculo Social Magallanes
re.— Hoy clases instructivas
10 a 12 P. M. Tarde matinée
a 9 P. M.

Centro Recreativo Victoria.
Este Centro prepara para hoy
baile familiar de 5 a 11 P. M.
Cítase a sesión para mañana
las 8 P. M.

Sociedad S. M. Juan M.
Baeza.— Hoy a las 9 P. M.
baile.

Sociedad de Socorros
Lautaro.— Hoy se efectuará
baile a las 5 1|2 P. M. en
del directorio de la Sociedad
Setiembre.

CITACIONES

Sociedad de Inválidos del 79 y Veteranos del Ejército y Armada.—Al Directorio para hoy a las 10 A. M.

Unión Nacional Centro Chile.—Hoy a las 3 P. M. en su secretaría ubicada en la parroquia de San Saturnino, celebrará sesión.

Círculo Obrero del Corazón de María.— A junta general extraordinaria para hoy.

Conjunto musical y L. La Armonía.— Olivares 1643.— El Miércoles próximo efectuará esta institución una importante asamblea general.

Sociedad de Pintores Miguel Angel.— A junta general para hoy a las 10 A. M.

Conjunto Artístico "Gabriela Mistral".—A reunión general a todos los artistas, a las 3 P. M.

Local, Nataniel 922.

Sociedad Comerciantes del Mercado Central.—A junta general ordinaria para hoy, a las 5 P. M.

Centro Santiago de la U. N.—A junta general para hoy, a las 3 P. M., en su Secretaría.

Centro de Tapiceros de Santiago.—Al Directorio para hoy, a las 9 A. M. Se encarece la asistencia a los señores

Carlos Espinosa, Ramón Pinto y
Fuentes.

Agrupación Anarquista "La Tierra"
—Para hoy, a las 2 P. M.,
sus componentes y, en especial,
po editor del periódico "Verba
ja".

Centro Social y Deportivo
Morales".—El Martes a junta
en Rosas 1022, a las 9 1|2 P. M.

La Unión Central de Empaquetadores
—A reunión extraordinaria para
las 10.30, en su local,

Círculo Diego Portales de la
Nacional. — El Martes próximo,
9 P. M., celebrará sesión el
Diego Portales de la Unión Nacional.

Bernardo O'Higgins "Unión
za".—A junta general para hoy,
10 A. M.

Consejo de Alimentación. —
Comerciantes Ambulantes y
nados).—A junta general
ra mañana a las 6 P. M.,
entrega del estandarte y
comisión de fiestas.

Local, Martínez de Rozas,
Bulnes.

Sociedad Unión y Progreso
merciantes Ambulantes de Ambos
de Santiago.—A todos sus
para el Lunes, a las 6 P. M.,
tínez de Rozas, esquina de

Dirección General del Trabajo

SERVICIO DE COLOCACIONES GRATUITO PARA EMPLEADOS Y OBREROS DESOCUPADOS. — TEATINOS 951.—TELEFONO 2752

Para empleos y trabajos inmediatos se necesitan con urgencia, los siguientes empleados y obreros que se indican:

1 tornero en maderas, competente, a trato.
1 Tapicero, competente, a trato.
2 hojalateros con herramientas, jornal, $ 12 mínimo.
1 hortelano, competente, sueldo, de 80 a 100 pesos mensuales, casa y comida.
Un carretonero con carnet y matrícula, casado; ella para el lavado, jornal, 6 a 7 pesos diarios.

Para servir en casas honorables se necesitan las siguientes empleadas, sin niños y con buenas recomendaciones:

80 cocineras, sueldo de 40 a 80 pesos mensuales.
6 empleadas de piezas y comedor, sueldo, de 40 a 50 pesos mensuales.
12 empleadas para servir a la mano, sueldo, de 40 a 80 pesos mensuales.
8 muchachas para niñeras, sueldo, de 25 a 40 pesos mensuales.

Ofrecemos a los señores industriales del país: Empleados y empleadas de oficinas y comercio en general, con muy buenas referencias de competencia, obreros de los diversos oficios muy competentes, jornaleros para ferrocarriles, obras hidráulicas, minería, trabajos agrícolas, y construcciones en general, etc., etc.

Los empleados de ambos sexos y obreros en general que deseen empleos o trabajos, pueden pasar diariamente a inscribirse en los Registros de esta repartición, dejando sus nombres, edad, estado civil, empleos o trabajos que desean, sueldo o jornal mínimo que aceptarían ganar, localidades donde desean trabajar, etc.

La Dirección General del Trabajo tiene establecidas sus Inspecciones Regionales en Antofagasta, Valparaíso, Concepción y Valdivia, a donde los señores industriales
den solicitar sus empleados y
necesiten para sus establecimientos
correspondencia o telegramas,
condiciones de trabajo y salarios
pagará. Los medios de transporte
cuenta de cada patrón. Se atiende
mo toda consulta relacionada con
cación de las Leyes Sociales,
sobre los accidentes del trabajo.

A las Organizaciones del país,
pecialmente a las de esta capital,
solicita se sirvan enviar por
bal a esta Dirección General del
los datos relacionados con la
obrera, indicando el número de
santes, el oficio a que pertenecen,
sas precisas que ha motivado tal
pación, como asimismo, el número
millas afectadas por tal cesantía.

Los datos en referencia son
con el objeto de dar cumplimiento
leyes de carácter social e informar
debida oportunidad al Ministerio
vo y estudiar y resolver de
este grave problema social
su debida oportunidad.

Sociedad La Univers

Cítase al directorio a
dinaria para hoy a las 9 1|2
y para las 2 1|2 P. M.

A las 12 A. M. se llevará
en el local social, un almuerzo
se ha preparado para los
del cuerpo directivo y al
den adherir los socios que
seen.

—Continúa enfermo el
tario señor Palmenio Rayo,
se medicina en su domicilio
San Diego número 1350,

ABRIGOS-TRAJES Y BATAS

LAS MAS GRANDES LIQUIDACIONES DE LA TEMPORADA EFECTUAREMOS POR CAMBIO DE GIRO DEL NEGOCIO OBEDECEMOS A INSTRUCCIONES DE NUESTRA CASA MATRIZ EN PARIS

PALETO ABRIGO corto, en riquísima gamuza cardada, a	$ 75.00
ABRIGOS para niñitas, de 8 años, gamuza cardada, a	$ 58.00
ABRIGOS en gamuza francesa, en distintos colores, a	$ 98.00
ABRIGOS en riquísima gamuza francesa, colores de gran moda, a	$ 119.00
ABRIGOS de gamuza extra, corte muy elegante, a	$ 165.00
ABRIGOS de gamuza francesa, en hermosos bordados, muy elegantes, a	$ 270.00
ABRIGOS en gamuza francesa, distintos modelos de gran chic, a	$ 225.00
ABRIGOS 3|4 NEGROS, de felpa, a	$ 225.00
ABRIGOS felpa de seda, clase extra-superior, a	$ 275.00
TRAJES bata y paletó, en gabardina y casimir, a	$ 195.00
TRAJES bata y paletó, en rica gabardina, modelo bordado, a	$ 235.00

TRAJES en rica gabardina inglesa, fondo de color, con huincha, modelos muy hermosos, a	$ 250.0
TRAJES 3|4, en gabardina inglesa y casimir, modelos última creación, a	$ 275.0
TRAJES bata y paletó 3|4, modelos última creación, a	$ 280.0
TRAJES en rica popelina de lana, con enchuinchados de colores diferentes, de gran moda, a	$ 99.5
TRAJES gamuza francesa, a	$ 140.0
TRAJES gamuza francesa y gabardina, clase extra	$ 185.0
BATAS en rico terciopelo de seda chiffon, negras, a	$ 290.0
BATAS en rico terciopelo inglés, a	$ 140.0
BATAS en gabardina y casimir, clase muy buena	$ 128.0
BATAS de ratina y gamuza francesa, a	$ 150.0

ESTOS GRANDES ALMACENES LIQUIDARAN TODAS SUS CONFECCIONES A PRECIOS IRRISORIOS

MAISON LA SAMARITAINE

SANTO DOMINGO 1017, AL LLEGAR A PUENTE

AVISOS ECONOMICOS

1.—Avisos judiciales

QUIEBRA.—POR AUTO DEL JUEZ del 5.o Juzgado Civil, fecha 7 del actual, se ha declarado en quiebra a la sociedad anónima Fábrica Chilena de Productos Químicos, Lampier Ossa y Cía. Se ha declarado síndico provisional a don Lautaro Benham y se fijó el 22 de Junio próximo a las 3 P. M., para que tenga lugar la primera junta.— Santiago, 8 de Mayo de 1925. — El Secretario. Jun. 9

QUIEBRA DE EUGENIO DE CO-llert. — Por decreto de fecha nueve del presente, el señor juez letrado de Quillota, ha declarado en quiebra al comerciante de esta plaza, don Eugenio de Collert, y nombró síndico provisional a don Rafael Pinochet C. Se fijó el 16 de Julio próximo a las tres de la tarde, para la primera junta de acreedores. Se designaron los diarios "La Unión" de Valparaíso, "La Nación" de Santiago, y "El Quillotano", para hacer las publicaciones legales. Para los efectos legales se publica el presente.—Quillota, Mayo 12 de 1925. —J. M. J—24

EN SOLICITUD DE ACREEDORES pidiendo postergación y suspensión de la primera junta de acreedores de la quiebra de don Carlos Borgoño R., el 2.o Juzgado Civil con fecha 15 de Abril, proveyó: "Como se pide y se designa para la reunión el 24 de Mayo próximo, a las quince horas. —El secretario. 29—m

EL QUINTO JUZGADO CIVIL CON fecha catorce de Mayo de este año ha declarado en quiebra a la Sociedad Raittinoff y Cía., y a los socios que la forman, designando síndico provisional a don Gustavo Silva Campo. Se ordenó citar a los acreedores a la primera junta que tendrá lugar el 21 de Julio próximo, a las dos P. M.— E. Echeñique, secretario. 30—Jn

DON CARLOS SCHURMANN, POR doña María Kelm v. de Schencke se ha presentado al Ministerio de Obras Públicas. Comercio y Vías de Comunicación, exponiendo que su mandante tiene actualmente una concesión para ocupar, con sus instalaciones de empresa de alumbrado y tracción eléctrica los bienes fiscales y nacionales de uso público de la ciudad de Osorno, según escritura de 21 de Noviembre de 1916 por el plazo de diez años. Acogiéndose al Decreto Ley N.o 252, solicita el reemplazo de esa concesión por otra nueva de treinta años, contados desde la fecha de terminación de la actual. Al efecto acompaña planos y memoria explicativa y demás antecedentes requeridos. Solicita también desde luego la aprobación de las tarifas y sus condiciones de aplicación, para cuyo efecto acompaña los antecedentes requeridos por dicho Decreto Ley. Se avisa para los efectos indicados en el Decreto-Ley N.o 252. 28-M

NOTIFICACION: POR RESOLUción del señor Juez Letrado del 4. o Juzgado Civil de Mayo 22 de 1925, se ha ordenado notificar a los deudores de la firma social "Candiani, Garceau, Theulé y Compañía", por medio de tres avisos publicados en los diarios "El Mercurio", "La Nación" y "El Diario Ilustrado", de esta ciudad, y una vez en El Diario Oficial, lo siguiente: "Sociedad Candiani, Garceau, Theulé y Compañía".— Por resolución del señor Juez Letrado del Cuarto Juzgado Civil de Santiago, fecha 19 de Mayo de 1925, y a petición de los socios gestores don Gastón Garceau y don Marcelo Theulé, se ha decretado una medida precautoria provisoria en contra del otro socio gestor don Carlos Candiani, prohibiéndole celebrar todo acto o contrato sobre las mercaderías, bienes o créditos de la Sociedad Candiani, Garceau, Theulé y Compañía. La medida ha recaído en el juicio ordinario entablado por los señores Garceau y Theulé, en contra del señor Candiani, para excluirlo de la sociedad y cobro de dinero y perjuicios.— Santiago, Mayo 22 de 1925.—Ramón Baeza E., Secretario. 25-M.

POR AUTO DE 8 DE MAYO EXpedido por el 5.o juzgado civil de Santiago, se declaró en quiebra al comerciante don José Larroucau, nombrándose síndico provisional a don Justiniano Guesalaga. Se señaló para la primera junta de acreedores el 1.o de Junio próximo a las 3 P. M. — El Secretario. 28-Junio

INVENTARIO. — POR ORDEN del árbitro don Manuel González Guzmán que conoce de la liquidación de la Sociedad Claramunt y Cía., procederé a la facción de inventario de los bienes sociales en 30 del presente mes, a las tres P. M., en mi oficina Bandera 361. Palacio de los Tribunales.— Raúl Arredondo Reyes. 29—M.

2.—Arboles y plantas. (Compra y venta)

ATENCION! PARTICULARES Y madereros de Plantas, encontrarán, venta permanente grandes partidas de maderas, todas dimensiones, finas y ordinarias. Especialidades en jardines, pedestales de lujo en todos estilos, precios sin competencia. No olvidarse: Libertad 18. Jun. 7

JARDIN REPUBLICA GAY 2170 lindos helechos, hago arreglo jardines, balcones.

QUINTA DE ARBORICULTURA, ... precios bajos, pida catálogo correo 7, casilla 7038.

VIVERO DE ARBOLES "SAN Javier de Loncomilla". Depósito, Agustinas 1564. En San Javier, casilla 4.

$ 250 VENDESE HERMOSA PALMA fénix, 5 metros altura y un lote de bonitas plantas. Dardignac 029. 24-M

400 MATA, REGALO LINDAS ASpidistras. Dardignac 245.

COMPRE CIRUELOS D'AGEN Y japoneses, cerezos corazón paloma, duraznos, perales, manzanos, damascos injertos garantidos por mayor y menor. Avenida Central 480, Ñuñoa. Hay también rosas injertadas en copa alta y pie franco, hermosas variedades. Jardines, árboles y frutas.

OLIVOS 2.500 PLANTAS VENDO baratos. Tratar: Guanaco 1470, entre Inglaterra y Panteón.

3.— Automóviles, afines y accesorios. (Compra-venta y composturas)

VULCANIZACION ELECTRICA. — Repuestos Ford, boletos para camiones, autobús, bencinas, aceites, grasas, compro forros usados. San Pablo 3236, próximo Matucana. Casa Bazaes. Mayo 30

VENDO FORD SPORT CUATRO asientos partida automática último modelo. En perfecto estado. Verlo. Dieciocho 333 de 1 a 3 P. M. 30-M

EN TRES MIL PESOS VENDO UN auto de cambio, en perfecto estado Calle Lira 1706. 24 M

FORD EN PERFECTISIMO ESTAdo realízase en $ 3,500. Verlo y tratar de 1 1/2 a 1 1/2 en Avenida Irarrázaval N.o 28. 24-M

AUTOMOVILISTAS Y AUTOBUS Ford! reparaciones, ajustes de motores, cambios de balatas, diferenciales y soldadura oxígeno, trabajos fónidos, vulcanizaciones, forros, cámaras, ventas de repuestos legítimos Ford. Casa Bazaes. San Pablo 3236. Garage El Progreso. Martínez de Rozas 3250. 19 J

EN TRES MIL PESOS VENDO UN auto de cambio en perfecto estado. Calle Lira 1706. 26 M

SIDECAR OCASION COMPRO CONtado, Temuco. Casilla 365. M-25

$ 8,000 FIAT SPORT, 5 ASIENTOS, modelo único en Chile. Exposición de automóviles. Escobar & Eboll. Delicias 1327. 27-M

$ 6,000 DODGE TURISMO EN PERfecto estado, poco uso. Escobar & Eboll. Delicias 1327. 27-M

TENEMOS EN EXHIBICION 40 ESpléndidos coches, cerrados y abiertos, Cadillac, Hudson, Buick, Essex, Dodge, Ford, etc. Precios de ocasión. Facilidades a firmas solventes. Exposición de Automóviles. Escobar & Eboll. Delicias 1327. 27-M

VENDESE DE OCASION AUTO DODge nuevo, tipo 1924, sin falla absolutamente. Avenida Macul 2007. Ñuñoa. 24—M.

FORD SPORT DE OCASION VENdo en perfecto estado. Tratar: Chacabuco 657. De 5 a 6 1/2 P. M. 24-M

VENDO AUTO DE CAMBIO EN 2.800 ocasión. Diez de Julio 053. 24-M.

BIELAS FORD USADAS EN MAL estado se cambian por nuevas o arregladas mandándolas a Gastón Botte. Maison Francaise. Moneda 1251. 25-M

BUENA GONDOLA 4191. RECOrrido San Pablo. Verla paradero San Isidro 1823 25-M

GONDOLA DE CAMBIO Y CAMION de carga de 2 toneladas compro con facilidad. Por cartas. A. M. Calle San Eugenio 306 Los Guindos. 24-M

VENDO RICO AUTOMOVIL DE 2 asientos en perfecto estado. Morandé 680 24-M

VENDO ESTUDEBAKER 7 asientos 7 forros nuevos, herramientas, perfecto estado, $ 5,000. Brasil 77. 25—M.

VENDO AUTOMOVIL DODGE, CArrocería turismo. Verlos cualquier hora en Delicias 2902.

FORD A PRUEBA REALIZO 1,800 pesos. Gálvez 245.

MINERVA CERRADO, 7 ASIENtos, perfecto estado, véndese ocasión. San Diego 1932.

GONDOLA BROCKWAY $ 8.000 contado, resto facilidades, vendo. San Ignacio 359.

MOTOCICLETA "TRIUMPH", FLAmante, véndese ocasión. San Diego 1932.

POR AUTOMOVIL U OTROS VAlores, permuto quinta. Bandera 575. Of. 47.

VENDO CHASSIS FORD Y UN CAmioncito Ford. Diferencial. Corriente todo en buen estado y baterías de todos tipos. Diez de Julio 155. 25 M

FORD FLAMANTE VENDO, DAniel Laurel, Huérfanos 1235.

SE VENDE DE OCASION CAMION marca Jeffery, dos toneladas, en perfecto estado, cualquier clase, prueba y examen técnico. Avenida Chile N.o 1060. 26 M

AUTOMOVIL HUDSON, MODELO S, capota victoria, casi nuevo, en perfectas condiciones, garantido, de ocasión. Sazié 2409.

AUTOMOVIL HUDSON, 7 ASIENtos, capota victoria, recién pintado, tapabarros último modelo, muy bien tenido de gran ocasión vendo. Sazié 2409.

SE V DE UN CAMION FORD EN perfecto estado. Carmen N.o 1533. 25—M.

URGENTE VENDO FORD TUrismo tipo 1924 con partida poco uso Baratísimo. Sotomayor 843

VENDO GONDOLA FORD CASI nueva, trabajando buen recorrido. Bulnes 968 24—M

CAMBIO GONDOLA FORD POR propiedad Moneda 2838.

NEUMATICOS 880x120, 33x4, 34 por 4 1/2 y 890x135, vendo con gran descuento. Brasil 26 B. Luis García.

VENDO DOS MAGNETOS DE CUAtro y seis tiempos. Ejército 756. Casa 19.

VENDO BARATO DOS CARROCErías, cerrada y turismo, en muy buen estado, para montar sobre chassis Ford. Ejército 756. Casa 19.

4.— Animales. (Compra y venta)

SE VENDE UNA YEGUA TIRO solo. Toesca 2921. M-24

PERROS POLICIALES NUEVOS vendo. Guanaco 1470, entre Inglaterra y Panteón.

PERROS ALEMANES LEGITIMOS Von Pilsener, vendo. Riquelme 872. 25—M.

CHANCHOS GRANDES, CHICOS, Patos Pekín vendo. Román Díaz 1930 entrando por Irarrázaval.

CABALLO GRANDE, TIRO SOLO garantido. Verlo y tratar: Chiloé 1137. 26-M

CABALLO TIRO SOLO VENDO. tratar: San Diego 1324.

SE VENDE UN CABALLO NEGRO grande, de vara. Tratar San Ignacio N.o 1414.

5.—Alhajas y joyas. (Compra-venta y composturas)

PESOS, CHAUCHAS. PAGO 20 Y 80 por ciento. Joyería Mella. San Antonio 30. 18—Jn.

NOVIOS: ARGOLLAS ORO 18 Y 14 kilates, ofrece Relojería Sportman, 30 pesos par. San Diego 780. 29 M

7.— Aves y pájaros. (Compra y venta)

GALLOS LEGHORN Y CATALAnes y huevos para incubación vendo barato. Independencia 1079. 24-M

GALLINAS, RAZAS FINAS, MENsajeras belgas, realízanse sobre barato. Pedro Valdivia 620.

CRIADORA 500 POLLOS VENDO o cambio por huevos. Román Díaz 1930 por Irarrázaval.

OCASION! SALDO 4 CANARIOS cantores, 2 canarias mezcla flauta y Hamburgués véndese lote $ 120. Rosas 2036.

8.—Avisos varios

COMPRO CAMA, COLCHONES USAdos, voy domicilio. San Pablo 3015. Jun.-5

AMPOLLETAS ELECTRICAS, VEINtiocho pesos docena, ciento noventa pesos ciento. Teatinos 50. 24 M

TALAJE. — POTREROS BIEN ALfalfados cerca Matadero, dánse en arriendo temporada Invierno. Tratar: Ejército 366. 24-M

DULCES CHILENOS FINOS. DIArio, Domingos, empanadas horno. San Isidro 229. 24-M

PROPIETARIOS: CONSTRUCCIOnes, reparaciones de edificio, rápidas y económicas. Dirección: Rojas y Cía. Casilla 7056. 24-M

VENDO MEJORAS DERECHO PIso. Carrascal 3207. M 24

PATINES Y VIOLIN VENDO. — Santa Victoria 434.

HOMBRE DE 35 A 40 AÑOS, COMO modelo necesito, buena recomendación de 1 a 3. San Isidro 243. 26—M

FABRICA Y PARAGUERIA MOderna, precios nunca vistos, paraguas en géneros inmejorables, media seda, 25 pesos, seda fina, 55 pesos. Surtido en géneros sedas para transformaciones. No confundir. San Diego 111.

PROPIETARIOS EVITEN EL frío construyendo en su casa hall o galerías. Diríjanse Fábrica "El Progreso", Sotomayor 37.

OCASION! TRANSFIERO PROpiedad empleados ferrocarriles, intermedio Caja Retiro Previsión Social. Casilla 497. M 25

IMPORTANTE! AL COMERCIANTE o industrial interesa conocer la forma de arreglar sus negocios para salvar sus compromisos. Diríjase a Abogado. Casilla 2313.

BRONCE. COBRE, ZINC, DESDE 1 kilo compro. Estado 167.

COMPRE USTED "LA PRENSA" de Buenos Aires: "El Pueblo", "La Acción", "La Razón", "El Guante" de Guayaquil: "Abecé", "Liberal" de España: "Comercio" de Lima. Revistas Pinocho, Blanco y Negro. Señoritas, señoras sepan bordar, compren "El Bordado Moderno", "La Moda Práctica", ventas de "La Prensa" todos puestos diarios centrales, Mapocho, Estación Central, Cigarrería. Suscripciones, avisos Administración, Bandera 166, oficina 7. Solamente Miércoles, Sábado, 11 a 12. Agencia todo día, Compañía 1065. La Sud Americana. Necesito agente todo Chile. Escribir, Correo Central, La Sud Americana.

LEY DE LA VIVIENDA: ¿DESEA Ud. construir o reparar su casa, su cité o su conventillo? pida presupuesto a E. Torres, tiene especialidad en construcciones económicas y de reconocida competencia. Domicilio Bravo 640. Providencia.

9.—Contadores

CONTADOR FRANCES, CASILLA 3190. Jn.-1.o

CONTABILIDADES TODO GENEro, recibimos órdenes de Santiago y provincias. Oficina "Chile", Delicias 2628. Teléfono 130. — Francisco Medel S. M—28

10. — Casas, departamentos y piezas amobladas. (Ofrecidas y buscadas)

ARRIENDASE PIEZA CALLE INterior amoblada. Teatinos 50. 30-M.

DEPARTAMENTOS PIEZAS AMOBLADAS salubres departamentos a profesionales, situación centralísima. Delicias 785 (altos). M-25

ARRIENDASE PIEZA AMOBLADA puerta la calle. San Francisco 106

CASA FAMILIA HONORABLE arrienda departamento, piezas balcón calle, muy central con sin muebles E. X. M. Correo N.o 8. 26-M.

ARRIENDANSE MAGNIFICAS PIEzas amobladas. Precios rebajados. Esmeralda 636. 29 M

PIEZA AMOBLADA JOVEN SOLO, arriéndase. Huérfanos 2436.

11. Casas, departamentos y piezas sin muebles. (Ofrecidas y buscadas)

Casas

270 Y 400 ARRIENDO COMODAS casas centrales en Nataniel 187 y 185. Tratar: 183 altos. M-24

$ 350 CASA SERRANO 523, ALTOS, bajos, gas, electricidad, dos excusados próxima Alameda, Estado. M—26

ESPLENDIDA CASA DOS PISOS, Copiapó, cerca Prat, véndese $ 60.000. Deuda Caja $ 25,000. Pinto Durán, Compañía 1201. M-24

450 — HUERFANOS, BAJOS, 10 piezas, baño, servicios, luz y gas. —Luis Silva Cortés y Cía. — Agustinas 1125.

$ 1,300 HUERFANOS, ALTOS, PARquets, patio, bajos, con gallinero, galería ancha, 10 piezas, 3 toilettes, salón, escritorio, salita, 4 dormitorios, 2 toilettes y garage, jardín.— Luis Silva Cortés y Cía — Agustinas 1125.

$ 800 AVENIDA LYON, LINDO chalet moderno, dos pisos, gran hall, salón, escritorio, salita, 4 dormitorios, y garage, jardín. — Luis Silva Cortés y Cía. — Agustinas 1125.

$ 700 DIECIOCHO, ALTOS, NUEVOS, hall, salón, comedor, dos baños, dos servicios, galerías. 4 dormitorios, Agustinas 1125.

$ 230 — AVENIDA EGAÑA, CASA quinta, 4 piezas, hall, Agustinas 1125.

$ 400 ESPERANZA, BAJOS, 4 DORmitorios, comedor, repostero, cocina, Luis Silva Cortés y Cía. — Agustinas 1125.

$ 650 AVENIDA ESPAÑA, BAJOS, nuevos, salón, escritorio, hall, 6 dormitorios, comedor, 3 toilettes, 2 patios, parquets. — Agustinas 1125.

$ 450 ALONZO OVALLE, CASA PAra matrimonio, y dormitorio, toilette y baño instalado, salita, comedor, piezas vestir, id. sirviente, etc. Agustinas 1125.

$ 400 MARCOLETA, ALTOS LIMpios, 6 piezas y vestíbulo galería ancha, 1 servicio y despensa, luz y gas. Agustinas 1125.

$ 400 CAMPO DE MARTE, ALTOS, esquina, hall, 6 habitaciones, 4 servicios, — Luis Silva Cortés y Cía. — Agustinas 1125.

$ 750 MONEDA, CASA UN PISO, asoleada, tres patios, uno techo de vidrio, parrón, gallinero, 10 piezas servicios, dos cuartos para baño. — Agustinas 1125.

$ 700 AGUSTINAS, BAJOS, GRAN hall, salón, comedor, 4 dormitorios baño y servicios. Agustinas 1125.

$ 650 AGUSTINAS, ALTOS, SALON, comedor, hall, 4 dormitorios, baño, servicio. — Agustinas 1125. — Luis Silva Cortés y Cía.

$ 1,000 BRASIL, SALON, HALL, escritorio, comedor, 6 dormitorios, galerías, 3 toilettes y servicios, —Luis Silva Cortés y Cía. — Agustinas 1125

$ 450 CHACABUCO, LADO HUERfanos, casa altos, perfecto estado, 8 piezas, servicios, dos baños, galería, luz y gas. — Agustinas 1125.

$ 700 LORD COCHRANE, ALTOS nuevos, 4 dormitorios, hall, baño, comedor, repostero despensa. —Agustinas 1125.

$ 900 DELICIAS, ALTOS, 8 DORMItorios, hall, salón, salita, escritorio, galerías, comedor, dos toilettes, uno instalado 4 servicios, parquets, 2 patios, luz y gas. — Luis Cortés y Cía. —Agustinas 1125.

$ 400 ARRIENDO ESPLENDIDA casa altos, hall, seis piezas, servicios. Verla: Gálvez 198, de 3 a 5. M—24

650 ARRIENDO ALTOS, MODERnos, hall, ocho piezas. San Martín 272.

ARRIENDASE ALTOS MUY CENtral, a matrimonio solo. Tratar Carmen 238. 26 M

CASA ESQUINA, CINCO PIEZAS, comedor, gran patio, aguas, entrada carretela, arriéndase 122 pesos, Joaquín Pérez 111, dos cuadras poniente Hipódromo Chile. 25 M

$ 300 FLAMANTE CASITA MOderna Bulnes, entre Agustinas y Huérfanos.

$ 240 ARRIENDASE COMODA CAsa, luz eléctrica. Eyzaguirre 568 25—M

$ 90 A $ 300 ARRIENDO ESPLENdidas casas recién construídas todas comodidades, alcantarillado, luz eléctrica. Mejor barrio sur. Avenida Central 15. Subercaseaux.

ARRIENDO DOS MAGNIFICAS CAsas centrales, altos y bajos, recién refaccionadas, 8 y 6 piezas, gas, electricidad. Amunátegui 870, 3 a 5. 31 M

$ 100 ARRIENDASE CASA 5 PIEzas galpón subterráneo portón Carmen 1533. 26-M

$ 650 MAGNIFICOS ALTOS TODO confort, garage y linda azotea, — Vicuña Mackenna 268. 27—M

$ 400 ARRIENDO ESPLENDIDA Y central casa altos. Verla Gálvez 198 de 3 a 5. 25—M

ÑUÑOA, EN CALLE CORTES A dos cuadras y media de Pedro Valdivia, vendo casa quinta en 25,500 pesos. Tratar en Moneda 1914, de 2 a 5 P. M.

CASA POCA FAMILIA. BRASIL 627. 26—M.

$ 450 ARRIENDASE ELEGANTE casa nueva, altos, Dávila N.o 610 esquina Recoleta. 25—M.

$ 475 CHALET OCHO PIEZAS, FUEra servicio. Lastarria 323. 25—M

$ 300 ARRIENDO CASA SIETE PIEzas, servicios, tres cuadras Alameda. Cóndor 1353 entre Cochrane-Nataniel.

ARRIENDASE ESPLENDIDAS, COmodas casas. S. Rosa 1385, subterráneo, primero segundo piso, $ 250. Victoria 711, altos, $ 190; otra chica, Juan Vicuña cuatro piezas $ 90.

$ 120 CASITA TRES PIEZAS, SERvicio, luz, Av. Italia 1122. M 25

ARRIENDANSE CASAS ALTOS, Av Seminario 390, 398, en $ 180 y $ 260. M 26

ÑUÑOA, Av. HOLANDA 450, arriendo quinta bien plantada, pocas habitaciones. M 25

Avda. IRARRAZAVAL 2453, ELEgante y cómodo chalet arriendo piezas con o sin muebles, teniendo la facilidad de almorzar en el centro. Ver y tratar de 2 a 6. San Antonio 560, arriendo lindo dormitorio interior.

CASITA COMODA, COCHRANE 875, arriéndase.

$ 130, 170, 200, 255 Y 300 ARRIENDO casas nuevas con todo confort, cuadra y media del río, Avenida de La Paz 275. 29-M

ARRIENDO CASA 6 PIEZAS DEPENdencias, recién empapelada, Loreto 495. M 26

CASITA ... BARATA. SANTA Rosa 1865. 24—M

... casita de 4 piezas con huertecito. Contestar a San Bernardo, Eyzaguirre 205. 24—M.

$ 300 ... ELEGANTE CHAlet Buenos Aires 228. Llaves en los altos. Tratar, Cueto 245. 27-M

450 ARRIENDO ALTOS. HUERFAnos 2986. 25-M

$ 500 VICUÑA MACKENNA 191, CAnon rebajado arriéndase casa extensa, cómoda, perfecto estado. 25-M

ARRIENDO COMODOS, ELEGANtes altos. Av. España 334. M 26

EN DELICIAS 1637 ARRIENDO BAjos, canon 950. 24 M

SE ARRIENDA CASA EN BAJOS. perfecto estado, en Blanco Encalada 1763. Tratar en el número 1753. 27 M

2 PIEZAS CON LUZ, COCINA Y patio, $ 70 arriendo Carrión 1413. 24 M

$ 65 ARRIENDO CASA SIETE HAbitaciones y servicios. Domeyko 1959 24 M

$ 350 BAJOS COMODOS, ASEADOS Serrano 273. 25 M

CASA ARRIENDASE, SERRANO 332. Canon: $ 30. Llaves: Serrano 322. Casita 4. 24 M

$ 400 ARRIENDASE CASA COMOda, elegante. Santo Domingo 2952.

CASITA DECENTE NECESITA matrimonio extranjero. Canon hasta 250 pesos. Ofertas: J. D. Pidra 942. 24-M

ARRIENDASE CASA SEIS PIEzas, dependencias, hall. Verla: de 3 a 4. Tratar: Gálvez 117. 25-M

CASA VIEJA O SITIO CENTRAL para establo, necesito arrendar, Buenos Aires 315. M-25

LOS LEONES, ARRIENDO CHAlet con toda comodidad. Avenida Constanza 350. 26-M

ESPLENDIDA CASA DOS PISOS Copiapó cerca Prat, véndese 60,000 pesos. Deuda Caja $ 25,000. Pinto Durán. Compañía 1201. 24-M

NECESITO ARRENDAR CASITA aseada, pocas piezas, cualquier radio. Escribir: Alfredo Reynolds. Correo 3. M-24

ARRIENDO COMODA CASA EN ALtos, Compañía 1577. Verla de 2 a 5 de la tarde. Tratar: Compañía 1269 M—24

$ 1,000 ALTOS ASOLEADOS Y ELEgantes, Santo Domingo 826, arriéndase. Tratar y llaves en 848. M—25

$ 500, AV. ESPAÑA 561, BUENOS altos, ocho habitaciones fuera dependencias. Verlos, tratar: de 3 a 4. M—24

CASA NUEVA ARRIENDASE $ 400 Gratales 1962. M 24

CASA RECIEN REFACCIONADA muy espaciosa, arriéndase. Dieciocho 719. 24—M.

300 PESOS ARRIENDO ESPACIOsa cómoda casa Gratales 2350, entre República y España.

$ 650 ARRIENDASE CASA BAJOS, Huérfanos ..., cuatro cuadras Plaza Brasil, 12 piezas, gran hall. Verla y tratar de 11 - 3. M-25

$ 900 ARRIENDO ESPLENDIDOS y elegantes altos en Alameda 274, la mejor situación de Santiago. Llaves: en los bajos. M-24

170 ARRIENDASE ESPLENDIDA casa altos Rosas 2087. 6-M

$ 225, COMODA CASA. GENERAL Bustamante 310. Tratar: Dieciocho 229. 24—M.

ARRIENDO CASA 8 PIEZAS FUEra servidumbre. Matucana 84. Tratar: García Reyes 722. M-24

$ 85,000 CHALET ESQUINA, PROXImo San Diego, 40 fondo, seis piezas, baño, galerías, jardín, parrón, galpones uno frente calle, apropiado negocio o industria pesebreras, gallineros, etc. Vendo urgente; debe 7,000, largo plazo. Avenida Milán 204.

ARRIENDASE CASA OLIVOS 740: llaves en Buenos Aires 467. 26—M

ARRIENDASE PORVENIR 654 CAsita 6 departamentos, dependencias, un paso Santa Rosa. Tratar, Santa Rosa 1189. 25—M

$ 425 ARRIENDASE ESPLENDIdos altos. Catedral 2633. Tratar y llaves: Maipú 118. M-26

$ 155 CON AGUA. ARRIENDASE casa. Ramírez 25.

ARRIENDO CASA 11 PIEZAS grandes, luz. Sazié 2543.

Departamentos

ARRIENDO BUEN DEPARTAMENto 3 piezas, cocina, luz, comodidad. Cumming 714. 25—M

DEPARTAMENTO CUATRO PIEzas. Maestranza 188. 24—M.

$ 200 COMODO, LUJOSO DEPARtamento independiente a la calle dos habitaciones y dependencias. Cueto 245. 25-M

ARRIENDO DEPARTAMENTO 3 piezas. Carro a una cuadra. Dardignac 444. 24-M

ARRIENDASE DEPARTAMENTO 3 piezas. Román Díaz esquina Santa Elvira 740. M-27

SEÑORA CON HIJA Y SIRVIENTA necesita departamento o casa chica, central. Indicar precio: Casilla 3334

ARRIENDO DEPARTAMENTO Tres piezas, cocina, vendo algunos muebles. Delicias 458.

ARRIENDO DEPARTAMENTO O pieza. Riquelme 340. 25—M

$ 150, COMODO DEPARTAMENTO garage, bodegas, patio extenso, tratar Tegualda 1352.

DEPARTAMENTO DOS PIEZAS, calle, arriendo: Alejandro 1 833, entrando Copiapó, lado Gálvez.

ARRIENDASE DEPARTAMENTO 2 piezas. Esperanza 359.

ARRIENDASE DEPARTAMENTO 2 piezas, calle; otra servicio. Lira 636.

ARRIENDO DEPARTAMENTO cuatro piezas con pensión o sin. Bascuñán 945.

ARRIENDO PIEZA DEPARTAMENto balcón calle Alameda 2766. 29 M

Piezas

ESPLENDIDA PIEZA, EN CASA poca familia, arriéndase. Nataniel 428. 30—M

ALMACEN ANTIGUO VENDO POR ausentarme, poco capital. Piuzzi. Casilla 2755. 28-M

SE VENDE UNA PENSION BUENA situación frente al Matadero, por ausentarme de Santiago. Franklin 987. M-25

ARRIENDO PIEZA BALCON CAlle San Francisco 213. 1o.—Ju

ARRIENDASE PIEZA A PERSONA honorable. San Francisco 734. 25—M

ARRIENDO PIEZA, ROMERO 2947. 24 M

ARRIENDO PIEZAS A CABALLEro solo. San Diego 258. M-25

SE ARRIENDA UNA PIEZA A LA calle. Santa Rosa 85. 25—M.

ARRIENDASE UNA O DOS PIEzas todo servicio. Tratar. Avenida Inglaterra 1188. 25—M

ARRIENDO PIEZA SEÑORA SOla. Almirante Barroso. Tratar: Serrano 475. 24-M

ARRIENDO DOS PIEZAS EN CHIloé 1248. 24-M

PIEZA O DEPARTAMENTO CON o sin muebles, arriéndase Camilo Henríquez 351. 30-M

ARRIENDO UNA O DOS PIEZAS con o sin cocina. Molina ... 24-M

PIEZAS CON LUZ, COCINA Y PAtio, arriendo. Carrión 1418. M-25

CENTRAL SE ARRIENDA PIEZA personas honorables. Nataniel 118 25 M

ARRIENDANSE PIEZAS GRANDES higiénicas, Esmeralda 636. 26 M

LINDA PIEZA A LA CALLE CON baño anexo, arriéndase en Cóndor 1359.

PIEZA GRANDE, ALTOS, 2 BALcones en Brasil 62, se arrienda con pensión.

ARRIENDASE TRES PIEZAS grandes, cocina, Luz, $ 150. Casa honorable. Gorbea 2873.

ARRIENDASE DOS BONITAS PIEzas a personas solas y decentes, casa nueva. Gorbea 2458. Casa 1.

12.—Compra de casas

COMPRO CHALET OCASION EN Los Leones. Superficie mínima mil metros. Diríjase R. D. Amunátegui 32. 29—M

$ 35,000 COMPRO CASA DE BRAsil a Matucana, negocio rápido, dar las direcciones para verlas, sin agente. Casilla 3272. 27—M

$ 30,000 a $ 40,000 COMPRO casa entre Maestranza a San Diego. Bandera 78. — Martínez. 3—J.

VENDO CASA POR MITAD SU valor, 2 pisos, 4 piezas y cocina, 10 por 40, árboles frutales Santo Domingo. Dueño Bascuñán G. 1299. 24—M.

COMPRO PROPIEDAD DE RESIdencia en Vicuña Mackenna, República o Avenida España, que tenga de 4 a 6 dormitorios. Prefiero con jardín y garage. Precio comercial. Pago al contado.— Bustos, Agustinas 1111 Of. 8. 25—M.

COMPRO PROPIEDAD RENTA, hasta por $ 140.000, dando parte pago gran sitio barrio estación. Huérfanos 1153. — José Luis Silva.

COMPRO AL CONTADO, PROPIEdad un piso, construcción antigua, préstese refaccionar, buen frente Pago de $ 40,000 a $ 45,000 Negocio rápido siempre sea precio comercial. Prefiérese barrio Bellavista, Recoleta. Huérfanos 1153. — José Luis Silva.

A PRECIOS COMERCIALES TENgo orden de comprar cuatro casas habitación y renta, bien situadas. Puede invertirse hasta $ 500,000.— Huérfanos 1153. — José Luis Silva

CASA-HABITACION COMPRO RAdio Sur-Alameda, Vicuña Mackenna, Santa Rosa hasta Diez de Julio, hasta $ 70,000. Con renta, pagase hasta $ 120,000, exígese construcción moderna. Mismo radio compro también casa antigua, de $ 45,000 a $ 55,000, pagase contado. Negocio inmediato. Casilla 1403.

COMPRO CASA HASTA $ 40,000 CON renta, hasta $ 85.000 a $ 100,000. — Casilla 2091

COMPRO CASA QUINTA EN ÑUñoa o Providencia hasta cuarenta mil, con facilidades pago. Ofertas por carta: L. S. Chacabuco 21 A.

13.—Compra y venta de negocios

VENDO NEGOCIO ABARROTES por tener que regresar forzosamente al Sur, arriendo barato único en las cuatro esquina. Mapocho 3140 30-M

VENDO NEGOCIO MENESTRAS Santa ... 1 353 25 M

VENDO LAVANDERIA, CASILLA 3190. Jn-1

OCASION VENDO CARNICERIA Buena clientela. Independencia 813.

VENDO ESTABLO SIETE VACAS. Victoria 740.

POR TENER QUE IRME FUERA de Santiago regalo en 2.500 almacén y verdulería, bien situado, muy buena clientela; buen barrio. San Pablo N.o 3033. M—26

NEGOCIO ABARROTES, POCO CApital, vendo. San Isidro 898. M—25

SE VENDE UNA PENSION, BUENA situación, frente al Matadero, por ausentarme de Santiago. Franklin 987. M—26

LUSTRIN VENDESE BARATO. Mapocho 2228. M-25

VENDO CURTIEMBRE Y CASA quinta en Linares, facilidades de pago. Tratar, Sevilla 1291. 25—M.

POR TENER QUE AUSENTARME de Santiago, vendo industria en plena producción, con materia prima contratada, única en plaza. Precio de ocasión, tres mil pesos y produce más de mil mensuales. Av. Matta Oriente, 50.

DESEO COMPRAR O ASOCIARME fábrica o industria seria. Datos a casilla 2293. 26—M.

VENDO ALMACEN POR NO PODER atender. Roble N.o 150, Yungay.

VENDESE REGIA INSTALACION Botica, bonito local, arriendo. Barrio muy concurrido. Franklin 997-10 a 11 y media. 26M

VENDO ALMACEN ARTICULOS eléctricos, poco capital, muy acreditado Arturo Prat 1086. Esquina Avenida Matta.

VENDO ALMACEN CHILE, MUY buena situación San Francisco 2206 esquina Bío-Bío. 26-M

VENDO BODEGA ACREDITADA arriendo barata. Matta 788. 25-M

VENDO NEGOCIO ABARROTES Nataniel 1447 establecido 14 años por atender fábrica de confites.

SE VENDE GRAN PANADERIA moderna. $ 70.000 mensuales de venta. Utilidad comprobada. Escriba a Panadero casilla 646. Santiago. 1.o-J

VENDO PELUQUERIA, 650 PESOS. Gay 2630. M-25

VENDESE ALMACEN, SITUACION comercial, mucho porvenir. Gálvez 1300.

$ 1,000 REGALO ALMACEN, LOcal grande buena habitación independiente $ 40 arriendo con rebaja de 50 o|o. Huemul 1229.

NEGOCIO MENESTRAS POCO capital, vendo por viaje. Benavente 364.

CARNICERIA VENDO URGENTE, viaje Chañaral, no cobro derecho llave, buen barrio, arriendo barato, vende 150 pesos diarios. Gay 2521.

CARNICERIA MUY CENTRAL, clientela mejor Santiago, buena casa habitación sin competencia, arriendo muy barato, vendo. Agustinas 2340.

BOTICA BIEN SITUADA VENDEse por ausentarme del país, dirigirse H. S. Casilla 6523 26—M

SE VENDE GRAN PANADERIA moderna. $ 70,000 mensuales de venta, utilidad comprobada. Escriba a Panadero. Casilla 646, Santiago

REGALO BODEGUITA LICORES, barrio Estación. Toesca 2995.

VENDO UNA PELUQUERIA BARAta. Quintana 427. M—25

POR AUSENTARME EUROPA vendo mi acreditada Fábrica de Botones Hispano-Americana, ofrezco completa o por secciones. San Diego 1431. M-24

VENDO BOTICA, INMEJORABLE situación, poco capital, buenas ventas, solo por enfermedad. Lira 650 de 2 a 7. 30—M

ALMACEN SE VENDE POR NO poderlo atender. Cruz 1479. 24-M

BAR ESPLENDIDA SITUACION, contrato largo, canon bajo, buenas ventas, poco capital, doy a prueba, vendo casi regalado. Pinto 1991. 24—M.

SE VENDE LA ACREDITADA LAvandería Chile Brasil, por no poder atenderla su dueña. Riquelme 359. 24 M

VENDO PUESTO DE PAN Y LEche Chacabuco 82. 24-M

POR AUSENTARME VENDO ANtigua carnicería, clientela propia contado, buenas ventas, utilidades comprobadas Matucana 915. 24-M

VENDO ALMACEN, CASITA 12,000, no paga arriendo, venta 300, buena situación carro a la puerta. Tratar: Chacabuco 99 M-24

POR VIAJE ... UNICA la lavandería Vicuña Mackenna 69 24—M

SE VENDE NEGOCIO MUCHO porvenir Eyzaguirre 753 25—M

VENDO PASTELERIA AL LADO Teatro San Diego 1352 M 24

VENDO BODEGA FRUTOS PAIS. Poco capital. San Diego 1234. M 24

VENDO ALMACEN CENTRAL, carro a la puerta, capital 12,000, venta 200, no paga arriendo. Tratar Chacabuco 99. 24—M.

IMPRENTA CHICA, VENDO. Libertad 1332. 24—M.

SE VENDE GRAN BODEGA FRUtos del país anexo abarrotes. Capital $ 80,000 a $ 90,000. Venta mensual 40.000 Facilidad pago. Tratar de 12 a 1. E. Escala 2729. 24—M.

GRAN OCASION: POR VIAJE URgente véndese almacén emporio francés y también para los interesados se vende el mobiliario, varias mesas, aparador, sillas, catre bronce cuna guagua, espejos, ropero, cómoda, máquina coser, batería cocina, cocina económica y muchas cosas más. Calle Madrid 1401, esquina Victoria. Camión Carmen Lira. 24—M.

15.—Cuerpo de Bomberos

3.a Cía. DE BOMBEROS.— BOMBA "Claro y Abasolo".—Cítase a la compañía a academia general para el día Martes 26 del presente, a las 9.30 P. M. Uniforme de trabajo. Reunión en el cuartel.—El ayudante.

10.a COMP. BOMBA ESPAÑA "PATria y Trabajo. — De orden superior cito a la Compañía a la repartición de premios para el Domingo 24 del presente, a las 3.30 P. M. Uniforme de parada. — El Secretario. M—24

12.a Cía. DE BOMBEROS "CHILE Excelsior.—Cito a la compañía a academia y ejercicio para hoy Domingo, a las 9 A. M. Punto de reunión Catedral esquina Matucana. Uniforme de trabajo.—El ayudante.

16.—Dentistas

2726, DELICIAS: CURO EN POCOS días piorrea alveolar. Enrique Villarroel. 24-M

GABINETE DENTAL, SAN DIEGO 964. Tapaduras oro desde diez pesos; planchas, dientes fijos, extracciones, precios económicos. Dentista titulado Chile, Europa. M-24

FABRICA DIENTES FIJOS, $ 5. Extracciones sin dolor. Dentadura sin paladar, precios económicos, dentista titulado Chile, Europa, Estados Unidos. Catedral 1467.

17.—Escuelas de choferes

ESCUELA PRACTICA CHAUFFEUR mecánicos, cursos rápidos, varias marcas, enseñanza por su dueño. Vicuña Mackenna 456. 24—M.

GARAGE ANTONIO GONZALEZ Hnos. Se reciben alumnos para chauffeurs mecánicos. Ford y coche cambio. Curso rápido. Chacabuco 657.

18.—Extravíos y hallazgos

HABIENDOSE EXTRAVIADO EL título N.o 6036 por 1.000 acciones de la Sociedad Minas de Plata Nueva Elqui, queda nulo y sin valor alguno por haberse dado el aviso respectivo. Jn. 3.

SE RUEGA A LA PERSONA QUE haya encontrado un paquete con escrituras quedado en el tren de ayer Jueves en la noche en el último carro de tercera, pase a dejarlo a esta imprenta se le gratificará, son nada más que válidos para su dueño. 24—M.

EL 22 DEL PRESENTE FUE ENtregado a la Sección de Seguridad, olvidado mañana del día 14 en la Sombrerería Almirante Barroso 458.

GRATIFICACION BUENA DARE al que devuelva a San Miguel 170, Llano Subercaseaux, o Casilla 3246, una cartera de señora, con papeles, olvidada al bajarse en Alameda de la góndola Matadero 4253, el Viernes 22 en la mañana.

19. — Empleados para comercios y oficinas. (Pedidos y ofrecidos)

SEÑORITA JOVEN CON BUENA letra y bien recomendada, actualmente ocupada ofrécese para desempeñar puesto en el centro. Escribir a R. G. Ricardo Santa Cruz 762, casa 18. M-25

FRANCESA, REGULAR EDAD, con muy buenas recomendaciones, desea cualquier ocupación decente, puertas afuera. Libertad 772. 24—M.

COBRADORES, EMPLEADAS, EMpleados, necesita urgente Sociedad Universidad Libre Rodolfo Venegas Salas, Plazuela Santo Domingo. 24 M

JOVEN CON CONOCIMIENTOS TAquigrafía para principiante de oficina, se necesita. Casilla 1576. M—25

VENDEDOR VIAJERO DE CASA comercial, que desee tomar muestras artículos de fácil venta, necesito. Agustinas 1778. 24-M.

SEÑORITA PARA CAJERA DE firma importadora de automóviles, con conocimientos en contabilidad. Presentarse con solicitud escrita, sólo de 2 a 4 P. M. Alameda 2129. 25-M

JOVEN RECIEN LLEGADO DE ESpaña, desearía ocupación, sin pretensiones. Escribir: Maestranza 213.

CONTANDO LARGOS AÑOS PRACtica ,ofrézcome llevar contabilidad industria, comercio, garantizando cumplimiento. Encárgome también, cobranzas generales, seguros. Doy buena fianza. Huérfanos 1235. Oficina Laurel. M-25

SE VENDE LA ANTIGUA Y ACREditada Sastrería de Juan Martínez F., Compañía 1011.

OFRECESE NIÑO DE 15 AÑOS PAra negocio u otra ocupación, con recomendación. Dirigirse: Correo 7 — S. S. M-26

SE NECESITA UN NIÑO CON buenas recomendaciones. Casa Japonesa, Pasaje Matte 48.

NECESITASE JOVEN A COMISION Bascuñán 1421. Casa 11.

SEÑORITA DACTILOGRAFA PAra trabajos de oficina comercial necesito. Preferible viva cerca Matucana. Sueldo inicial $ 150. Ofertas casilla 2736.

PERSONA COMPETENTE PARA contabilidades sueltas necesito. — Presentarse el Lunes, a las 9 A. M., a Morandé 466, oficina 13.

SEÑORITA CON PRACTICA QUE conozca trabajos de laboratorio, especialmente ampolletas, se necesita en Montevideo 529. De 2 a 3.

NECESITO NIÑA PARA CAJERA carnicería, San Pablo 1620.

PIANISTA OFRECESE. IRARRAzaval 2200. 26—M.

COMPETENTE CORRESPONSAL, dactilógrafo, tenedor de libros, etc., con amplios conocimientos de trabajos de oficina y excelentes certificados, idiomas, desea ocupación inmediata. Dirigirse O. G. R., casilla 81 A.

20. — Frutos varios. (Compra y venta)

MANZANAS HUIDOBRO, MUY dulces, sanas, por grandes y pequeñas partidas, desde $ 3 ciento. Delicias 1857. 24-M

PAPAS CORAHILAS LEGITIMAS vendo a particulares. Precio de ocasión. San Isidro 85. 27-M

GRAN DEPOSITO DE MANZANAS Huidobro, Delicias 1857. Por grandes, pequeñas partidas ofrecemos a los comerciantes en condiciones muy ventajosas, desde $ 2 ciento. Para familias, más baratas que en cualquier otro depósito. Lotes especiales para compotas, dulces. Visítenos y se convencerá. Delicias

21—Haciendas, fundos, chacras y terrenos. (Compra - venta y arrendamientos)

TRASPASO SITIO FACILIDADES pago. Tratar: Santiago Concha 1788. M 25

VENDENSE SITIOS CON PIEZAS, veinticinco pesos mensuales. Chorrillos 190 (Recoleta).

HAGO TRASPASO VENTA SITIO, esquina dos piezas, Población Buenos Aires, esquina Tucumán. Tratar Cóndor 1256. M-26

¡¡SITIOS, NEGRETE!! MENSUALIdades, vendemos entregándolos inmeditamente. Lira 279.

CHACRA CERCA DE SANTIAGO tomo en arriendo. Buena garantía. Datos, casilla 2293. 25—M.

FUNDO SOLAMENTE $ 25,000 CONtado, resto anualidades: a 50 kilómetros Santiago. 1,000 hectáreas, 200 planas, 50 regadas. Montes explotables, producen $ 4,000 mensuales. Casas, etc. Precio: $ 225,000. También permutaríase. — Mac-Clure y Harrison. Compañía 1091.

CHACRITA EN SANTIAGO —Próxima carros, 2 cuadras regadas, casa grande. Contado: $ 15,000. — Precio: $ 37,000.

VIÑA EN SANTIAGO, 5 CUADRAS, casas, bodegas, útiles. Precio: 80,000 pesos. — $ 40,000 contado. Compañía 1091.

CHACRA DE 5 A 10 CUADRAS. — compro. Casilla 2091.

TEATINOS, DE ESQUINA, VENDEse sitio que mide 23 metros de frente, a Teatinos y 14,25 a otra calle.— Superficie, 362,25 mc. — Precio: 70 mil pesos. — Guzmán, Silva y Cía. — Huérfanos 1243. 25-M

QUINTITA PARA FAMILIA MOdesta, deseo arrendar en barrio Providencia o Ñuñoa, cercana carros. — Ofertas indicando canon: A. Silva. — Casilla 801.

HAGASE PROPIETARIO, RECIbiendo un terreno para construír su pequeña o gran casa, pagando una insignificante parte al contado y el resto por mensualidades; en varias situaciones, no se exige nada al contado; hágase propietario pronto, economice el arriendo y viva en un terreno propio. Ofrezco los siguientes lotes: 8 Bellavista, 5 calle Loreto, 1 calle Mitre, 30 lotes 300 metros Llano Subercaseaux, 8 Avenida Santa Elena, 30 Ñuñoa, 78 Guindos dos cuadras carros, 25 lotes cinco cuadras norte Estación Yungay, 5 lotes cerca Tropezón Acequia Lo Pérez y Mapocho 10 en calle Andes, Urriola y Arteaga casi frente Olivos, 20 lotes una cuadra Fermín Vivaceta y 12 cuadras Estación Mapocho, 20 lotes San Diego y Lo Ovalle y 500 lotes diferentes en los alrededores de Santiago, pagaderos de cuarenta pesos al contado, resto desde cuarenta mensuales, terreno entrégase en el acto. Plano y antecedentes. Aravena y Valenzuela, Huérfanos 1059. Oficina 2.

22.—Hoteles y pensiones

PENSION CON O SIN PIEZAS. FAmilia honorable. San Pablo 1419. M-24

MUY CENTRAL ARRIENDO CONfortables piezas con pensión. Cerro N.o 34. M—25

PIEZA PENSION, OFRECE. NAtaniel 178. 25—M.

$ 100, 110 Y 120 PENSION CON pieza. A domicilio precios convencionales. Sama N.o 1711. M-24

PIEZAS AMOBLADAS, CON PENsión, arriéndase. San Antonio 438. 25—M.

PIEZAS PENSION, MESES, DIAS. San Francisco 170. 24-M

SAN DIEGO 110, "PENSION REsidencial". Precios módicos, piezas amobladas, pensión. 24—M.

CATEDRAL 1287 ARRIENDANSE piezas amobladas con pensión. 24—M.

PIEZA EN BAJOS A LA CALLE con absoluta independencia, sin muebles ni pensión, necesito. Casilla 6085, Correo 5. 24-M.

FAMILIA EXTRANJERA DE DOS personas busca casita de 3 ó 4 piezas; central. San Isidro 598. M—25

PIEZA BALCON, BUENA COMIDA, matrimonio o dos jóvenes, ofrezco. Pedregal 33. M-26

ARRIENDO DEPARTAMENTO CON pensión. Rosas 1130. 28—M.

ARRIENDASE ESPLENDIDAS piezas con o sin pensión, a precios bajos. Calle San Francisco 158, 3er. piso. 25—M.

ALAMEDA 1621, PIEZA DOS balcones, otra interior, precios bajos. 27—M.

$ 65 PIEZA AMOBLADA CON LUZ, pensión, 60. Huemul 406 esquina Cóndor.

SE ARRIENDAN PIEZAS CON O sin pensión. Pedregal 19. 26—M.

BUENA PIEZA PENSION, MATRImonio San Francisco 158.

ARRIENDASE UNA O DOS PIEzas con sin pensión, a señora, guardar muebles. Lira 279.

FAMILIA ARRIENDA PIEZAS pensión. Bellavista 295 A. M 25

ARRIENDO PIEZA, CALLE CON pensión a matrimonio. Alonso Ovalle 825. M 25

FAMILIA DISTINGUIDA ARRIENda barato piezas pensión, matrimonio o jóvenes, Santa Rosa 583.

SEÑORITA HONORABLE NECESIta pieza, y media pensión. Paga 50 a 60 pesos. Clarisa Mays, Correo Central.

SAN MARTIN 766 PIEZAS CON espléndida pensión, 100; mesa 70. 25—M.

SE ARRIENDAN PIEZAS CON PENsión, con o sin muebles. San Francisco 323. 25-M

SEÑORA: ARRIENDA PIEZA AMOblada, con sin pensión. San Diego 210. 25 M

SE ARRIENDA PIEZA AMOBLADA con buena pensión, Maestranza 28 casita Y. 25 M

ARRIENDO PIEZA BALCON CAlle con pensión. San Francisco 213. 2-J

PIEZAS PENSION CASA HONOrable. San Diego 262.

PIEZA PENSION OFRECE SASA familia. Serrano 553. 25—M.

PENSION PIEZA AMOBLADA 145. Amunátegui 788.

BUENA HABITACION CON PENsión, prefiriendo familia extranjera, necesítase. L. L., Sama 1548.

CASA SIN. PENSIONISTAS ESpléndidas piezas con sin muebles pensión. Maestranza 228 26—M

ARRIENDO ESPLENDIDAS PIEzas amobladas con pensión. Unión Americana. 148.

DOS PIEZAS CON PENSION NEcesitan personas honorables, Casilla 1460.

23.—Instalaciones y accesorios para negocios. (Compra y venta)

BANCOS DE CARPINTERO VENdo, Merced 386. 30 M

VENDO VIDRIERAS, MOSTRADOR algunas mercaderías de paquetería Eleuterio Ramírez 676. 25—M.

SE VENDE ESTANTERIA, MOSTRAdor, vidriera grande, Cóndor 939.

SE VENDE ESTANTERIA Y MOStrador, San Diego, Paragüería, Plaza Almagro 1108. 25-M

LUSTRIN VENDESE BARATO. Mapocho 2228. 24-M

INSTALACION COMPLETA, CIGArrería y lustrín, vendo ocasión Matucana 770. 24-M.

COMPRO MOSTRADOR LARGO, 2 y medio una vidriera parada, alto. Lira 883. 24-M.

SE VENDE UNA INSTALACION para librería, pastelería o cualquier negocio. San Pablo 2540. 27—M.

VENDO ESTANTERIA CON muestrarios y mostrador. Rosas 2396. 24—M.

ARMAZON Y MOSTRADOR DE ocasión vendo. Chacabuco N.o 1197. 25—M.

SE VENDE BARATO DOS COCINAS a gas de dos platos, dos balanzas, dos catres de 1 y 2 plazas, velador con mármol y varios otros objetos. Serrano 402. M 25

VENDO ESTANTERIA, MOSTRAdor, muebles varios. San Francisco 383.

POR AUSENTARME DE SANTIAGO vendo de ocasión estantería completa, estilo inglés, del Bar y Restaurant La Unión. San Pablo 1906. 25—M.

VENDO UTILES DE POLICLINIco y máquina Singer. Verlos y tratar: Madrid 1181.

VENDENSE UTILES DE LAVANDEría. Libertad 23 C.

24.—Instrucción y educación. (Colegios, academias y profesores)

CONTABILIDAD, TAQUIGRAFIA, inglés, mecanografía, etc. Instituto "Pinochet Le - Brun". Huérfanos 1657. Jun.-3

SEÑORITA ALEMANA DA CLASES de piano y alemán. Rosas 2037. 30—M

ESTUDIANTE PEDAGOGIA OFREce clases de inglés. Dirigirse: Dardignac 513, casa 4. 24—M.

Pitman. Enseñanza seria, garantida, precios módicos. Taquígrafo, casilla 1717. 25—M.

INSTITUTO SAN MARTIN, SAN Martín 64. Kindergarten, Preparatorias, Humanidades, Internos, mediopupilos, externos, Exámenes válidos. 4 J

SOCIEDAD UNIVERSIDAD LIBRE Rodolfo Venegas Salas, Plazuela Santo Domingo. Matrícula abierta permanente. 24 M

PFR. CLAUDIO CAILLINI, CURSOS completos de canto, desarrollo y perfeccionamiento de la voz; sistema moderno, escuela italiana. Cursos de piano y armonía técnica moderna. Dirigirse: Av. Matta 407. 25-M

INSTITUTO COMERCIAL DE SANtiago, Agustinas 1060, enseña rápidamente: Contabilidad, Taquigrafía, Idiomas, Dactilografía. Otorga diplomas legalizados. Enseñanza atendida conocidos profesores Estado.

INSTITUTO MERCANTIL. — MERced 882, segundo y tercer pisos. Plaza Armas. Con nueva organización, nuevo Director, nuevo profesorado, nuevos métodos y programas, respondo eficientemente éxito estudios. — Funciona día, noche. Tome datos: pida prospectos, acuda personalmente Merced, 882, convénzase orden, seriedad, decídase obtener títulos. Perito Mercantil, contador general, comercial, etc., legalizados, Ministerio Justicia Instrucción Pública. Profesores Estado, preparan humanidades, bachillerato. Comerciantes encontrarán facilidad arreglo libros que se atienden en la Sección Oficina de Contabilidad, por competentes profesores.

PROFESORA DE PIANO, BORDAdos y economía doméstica, hace clases a domicilio. Honorarios módicos. F. B. G. Casilla 81 D. 30 M

AFINACIONES DE PIANOS, CLAses de música, Fernando Bignon. Argomedo 383. 27 M

$ 30, 40, 50, 60 MENSUALES, IMportan los cursos de idiomas, contabilidad y taquigrafía, en The Berlitz School. Estado 15. Casilla 1158.

CENCERTISTA TITULADA CONservatorio. Da clases de canto. Alonso Ovalle 881. 28-M

25.— Instrumentos musicales, afines y accesorios. (Compra - venta y composturas)

PIANO ALEMAN FLAMANTE VENdo de ocasión. Santa Elena 1311. 30M

PIANO ALEMAN, CLAVIJERO bronce, vendo en 1.500, Pinto N.o 1802. M 24

PIANO MORS NUEVO, VENDO; verlo, Gorbea 2413. M-24

DOS VIOLINES BUENOS VENDO baratos. Avenida Matta 56. 24-M.

VIOLONCELLO ANTIGUO, VIOLIN de autor ,ocasión, ofrece. Pedro Valdivia 620.

PIANO ALEMAN Y VICTROLA gran ocasión, vendo. San Martín 539. M—27

PIANO DE COLA EN PERFECTO estado vendo. Alberto Romero 2141. Población Huemul. M—27

DOS VIOLINES BUENOS VENDO barato. Avenida Matta 586. M—25

VENDESE RICO PIANO CONCIERto Bellavista 295 A. M 25

VICTROLA VICTOR, VENDO. SAN Martín 820, de 1 a 3 P. M.

PIANO ERARD VENDESE, BASCUñán 466.

PIANO ALEMAN HEITZMAN véndese. Carreras 631. 27 M

PIANO BECHSTEIN MEDIA COLA poco uso y Steinway Sons parado, sin uso, vendo ocasión. Avenida Matta 586. 25—M.

PIANO DE ESTUDIO VENDO. — Rosas 1727.

VENDO PIANO POCO USO $ 2.500 pesos, costó $ 5.000. Matucana 717-B 25—M

VICTROLA VENDE, PAGO MENsual, aviso domicilio. O. B. Casilla 2635.

26.—Libros y estampillas. (Compra y venta)

LIBROS COMPRO, SAN DIEGO, 105. Jun.-4

TESORO LA JUVENTUD, VENDO. San Diego 143.

LIBROS, ZIG ZAG ATRASADOS, compro. Independencia 956. 24—M.

27.—Medicina

GONORREAS, AUNQUS ANTIGUAS estrechez, orquitis ,curan radicalmente. Glóbulos Pérsicos. Boticas surtidas. 16-3

GONORREAS, SIFILIS, IMPOTENcia, debilidad vital, curación rápida y racional en ambos sexos. Se atiende consultas por correspondencia. Clínica y Laboratorio docdencia. Clínica y Laboratorio doctor Julio Lefevre. San Antonio 41. Horas de oficina de 10 a 12 y de 4 a 7. Desde el 1.o de Junio la Clínica atenderá en Bandera 736. 12-J.

VENEREAS, SIFILIS, IMPOTENcia. — Consultas gratuitas de 8 a 10 y 1 a 4. — Nocturna de 8 a 10. Clínica: Santo Domingo 1953. Mayo 26

¡CANOSOS! NO BOTEN PLATA en comprar tinturas desconocidas. Compren únicamente la Tintura Vegetal Herz, que se vende en Angamos 275, entre Lira y Maestranza, que tiene la garantía de probarla antes de comprar. Frasco $ 5. M-29

RAYOS X, $ 5 APLICACION. CONsultorio económico del Sanatorio. 5-6. Avenida Matta 586. 24-M.

ESTUDIANTES MEDICINA, CURSO superior, inyecciones, curaciones. precios módicos. O'Higgins 1343. M—24

ENFERMEDADES CRONICAS Y SU tura. Cuando las enfermas hayan perdido toda esperanza de alivio.— Gratis consulte doctora Lastarria. Gálvez 134, de 1 a 5 6—Jn.

28. — Materiales de construcción. (Compra y venta)

TECHO ACANALADO REVART Avenida Matta 375 16—J

TECHO ACANALADO $ 1.30 PLANcha vende, Subercaseaux 659 7 J

PLANCHAS NEGRAS Y GALVANIzadas, lisas y acanaladas, fierro en barras, cañerías, realizamos. San Diego 1245. 24—M

REALIZO BARATISIMO 550 planchas zinc blanco y negro, acanalado, estacas robles, 40 quintales alambre para pasto, tabiques, partida zunchos. San Pablo 2059. 24—M.

LADRILLOS DE MURALLAS, FIScales a los más bajos precios. Pídalos Ud. a Héctor Madariaga. Chiloé 1678. M 25

BANCO CARPINTERO VENDO $ 40 A. Prat 1731. 27 M

SE VENDEN VARIAS PLANCHAS zinc blanco. Nogales 78 esquina Toro Mazotte. 25—M.

OCASION! VENDO CORTINAS DE seda. Arturo Prat 131. 25—M.

PUERTAS, GALERIAS, MAMPAras, zócalos, parquets hace Fábrica "El Progreso", Sotomayor 37.

PUERTAS, GALERIAS, HACE FAbrica "El Progreso". Sotomayor 37.

PUERTAS, VENTANAS, CON Y SIN rejas, canales, tejas, usadas vendemos ocasión. Tocornal 283. 26-M

ADOBES ESPECIALES REALIZO. San Diego 1861.

CONSTRUCCIONES MODERNAS, "Patentada", verdaderamente económicas, elegancia, solidez. Arquitecto. Casilla 3941.

COMPRO POSTES DE FIERRO para carnicería. Bascuñán 801.

COMPRO LADRILLO MOSAICO, usado, Conferencia 1484.

29.—Máquinas, motores, afines y accesorios. (Compra-venta y composturas)

CAJA REGISTRADORA CHICA $ 1.500, ocasión, vendo. Huérfano 1057. Talleres Continental. 26—M

CAJA REGISTRADORA DE OCAsión, vendo. Huérfanos 1057. Talleres continental. 26—M

CAJA REGISTRADORA CHICA eléctrica, vendo ocasión. Huérfano 1057. Talleres Continental. 26—M

CAJAS REGISTRADORAS DE OCAsión encontrará usted por mitad precio en Talleres Continental. Huérfanos 1057. 26—M

COMPOSTURAS DE CAJAS REGIStradoras especialista. Huérfano 1057. Talleres Continental. 26—M

MAQUINAS DE ESCRIBIR VIAJEras, vendo. Huérfanos 1057. 26—M

MAQUINAS DE ESCRIBIR CONTInental, en Huérfanos 1057. 26—M

MAQUINAS CALCULADORAS OCAsión, vendo. Huérfanos 1057. 26—M

PRENSAS PARA ENCHAPAR PAra mueblistas, vendo. Merced 886. 30 M

AGUJAS PARA MAQUINAS SINger, realizamos a $ 10 ciento. B. García G. Ex-agente de Singer Sewing Machine Company. Bandera 766. 29—M.

MAQUINA COSER BLACK VENdo. Morandé 624. 30-M

MAQUINA COSER SINGER, ESTIlo cómoda, sin uso, vendo mitad precio. Avenida Matta 586. 586—M

VENDO UNA MAQUINA SINGER talabartera. Tratar: Maestranza 648 24—M.

TRACTORES VENDO DOS FORDson modelo año 1924, con o sin arado dos puntas Oliver, todo casi sin uso. Av. Pedro de Valdivia N.o 3000. 24-M

OCASION: VENDO MAQUINA FOtográfica 10x18. Verla: Sama 1224, ca 26, en la mañana. 24-M

MAQUINA COSER SINGER ESTIlo cómoda, sin uso, vendo ocasión. Avenida Matta 586. 24-M.

VENDO MAQUINAS DE PANADEría. Andes 2230. 24—M.

ALAMBIQUE PARA DESTILAR agua vendo. Casilla 1605.

VENDO MAQUINA SINGER DE pie de ocasión. Arturo Prat 110.

VENDO CALCULADORA BRUNSviga, 18 cifras, perfecto estado. — Bandera 78, of. 9.

JOYEROS: OCASION VENDO LAminador de chapas nuevo. Agustinas 2336, casita 4, de 9 a 1 hora. 26—M.

VENDO MAQUINA DE TEJER CAsi nueva. Castro 528. 28—M.

VENDO MOTOR ELECTRICO DE 1|2, corriente continua. Ñuble 769.

VENDO MAQUINA CALAR, SINger. Rosas 1615.

POR AUSENTARME VENDO UNA máquina de escribir, un gramófono y muebles. Avenida La Paz 474, casa 4. 25—M.

MAQUINAS MACHIHEMBRADOra, moldurera, sierra de huincha, ejes, poleas véndese. Sotomayor 37.

$ 700. — MORANDE, ALMACEN grande, con pozo para automóvil, tres dormitorios, dos puertas cortinas. — Luis Silva Cortés y Cía. — Agustinas 1125.

$ 250 y $ 300 —MATUCANA, LOCAL para almacén, con tres piezas y casa altos. 5 piezas, hall, luz y gas. — Agustinas 1125.

COMPRO MAQUINA ESCRIBIR, Underwood, usada. Independencia 336.

PRENSA IMPRIMIR, OCTAVO, vendo Agustinas 1451.

PRENSA CILINDRO MEDIO MERcurio, ocasión, vendo. Ricardo Santa Cruz 742. 25 M

COMPRO MAQUINA FOTOGRAFIca 13x18 o 18x24 con o sin lente. Maestranza 1249. 25-M

ARADOS KLEIN LEGITIMOS; son los mejores; verlos Unión Americana 242. 25—M.

BALABUY Y CUARTA VENDO, ocasión. Unión Americana 77. M-25

30—Muebles. (Compra y venta)

ANTICIPO FONDOS POR MUEbles a consignación. Compro menajes. Casa de remates, San Antonio 74. 28-Jul.

RESCATO MUEBLES, PIANOS empeñados para su venta en privado o remate. San Antonio 74. Jul-28.

DINERO OBTENDRA POR MUEbles, catres, colchones, etc. Remates y consignaciones. Meiggs 65. 27-M.

MUEBLES PARA OFICINA, ESCRItorios, mesitas, sillas, en Huérfano 1057. 26—M

MEDIO AMOBLADO SALON VENdo, Matucana 726 A. 25 M

MUEBLERIA "LA MODERNA" vende y compra muebles de todas clases, San Diego 872. 30—M

MUEBLES OFRECIMOS CUALquier estilo. Precios muy ventajosos, entrega inmediata, grandes facilidades pago. Consulte nuestras condiciones. Fábrica Sociedad Nacional de Muebles y Maderas. Copiapó 1060 entre Prat y San Diego. 10—J.

PAGANDO LOS MEJORES PREcios, compro a domicilio toda clase de muebles, catres, cocinas y objetos de valor. Casa de Remates y Consignaciones, Meiggs 65. 11 J

PAGANDO LOS MEJORES PREcios, compro a domicilio toda clase de muebles, catres, cocinas y objetos de valor. Casa Remates y Consignaciones, Meiggs 65. 15—J.

VENDESE AMOBLADO DORMITOrio. Tratar, Olivos 1042. 24—M.

OCASION VENDO MESA CAOBA antigua, cubierta mármol. Matucana 1527. 24-M

MUEBLES VENDO OCASION; MAquina Underwood, victrola, juego salita, etc. Vicuña Mackenna 1090.

OCASION VENDESE MUEBLES "Mouquet", sillas comedor, cocinita económica y varios. Nataniel 1145.

VENDO APARADOR MARMOL, ESpejo, mesa comedor, 6 sillas comedor, 2 máquinas de coser, colchón y velador; varios útiles de casa. Eduardo Matte 1699.

VENDO AMOBLADO DORMITORIO de nogal Luis XV ,importado; lindos catres de bronce, gemelos; cama de lana y varios objetos. Delicias 145. M—26

VENDESE DE OCASION FLAMANte amoblado, dormitorio salón y hall o escritorio en San Antonio 128. 23—M.

VENDO ROPERO, PEINADOR, VElador, enchapados nogal, flamantes. Dardignac 117.

DOS BONITAS MARQUESAS, VElador, baratísimo. Maestranza 184.

COMPRO BOLETOS DE EMPEÑO de pianos, muebles, alfombras, automóviles. Bandera 34. Oficina 3. 2 J

VENDO DE OCASION AMOBLADO mimbre, cocina económica francesa, otra gas chica y una mesa redonda. Martínez de Rozas 2337.

OCASION: VENDO CATRE CUNA bronce. Nataniel 1386. 25-M

VENDO AMOBLADO DORMITORIO y comedor estilo moderno piano. Matucana 717——B 25—M

VENDO ALFOMBRA CHICA Y peinador, Brasil 57.

MUEBLES FINOS TODOS ESTILOS maderas nacionales, extranjeras, La London, Prat 353.

MUEBLES COLONIALES, CASA especialista La London. Prat 353. 25 M

ALFOMBRA UNA PIEZA, VENDO ocasión. San Francisco 793 25 M

POR AUSENTARME EUROPA vendo dos juegos dormitorios completos, una cama, auto Hudson, casi nuevo, varios muebles sueltos, cocina económica, aparador, catres, lámparas de 43 luces un lindo jarrón chinesco fino, costó 3,000 marcos oro, demás a la vista. Bascuñán 226.

31.—Notificaciones comerciales

AVISO AL COMERCIO: HABIENDO comprado la cantina denominada Olimpia, de esta ciudad, a doña Luisa Bosso v. de Segovia, no respondo por ninguna deuda pasados los tres días de publicación de este diario. Miguel Jepe. 25 M

33.—Oficinas, locales y garages. (Ofrecidos y buscados)

SE ARRIENDA ESPLENDIDA OFIcina en la "Galería Alessandri". Tratar administración N.o 14. 24-M

DEPARTAMENTO PARA NEGOCIO u oficina, arriendo. San Martín 64. 24 M

ARRIENDO GRAN LOCAL PARA taller de autos o carrocería, Eyzaguirre 1259. lado Plaza Almagro. M-24

ARRIENDO CASA U OFICINA 20 metros Plaza Armas Díaz, casilla 130. 24—M.

LOCAL PARA INDUSTRIA CON fuerza eléctrica, galpón de dos pisos y subterráneo de 8x50 metros y gran sitio. Verlo y tratar: Lira 519. 25-M

GALPON AMPLIO PARA FABRICA de muebles, necesito. Casilla 3575. M 24

250 ARRIENDO ESQUINA PARA cualquier negocio con buena casa habitación. Tratar: Compañía 2075. 24-M

ARRIENDO PROPIEDAD GRANDE, apropiada toda industria, especialmente fábrica calzado, gran galpón listo instalar máquinas, fuerza, luz, 8 grandes habitaciones. Coquimbo 749. 25 M

ESQUINA ALMACEN, ESPACIOSO local, lado Vega Central. Tratar: Andrés Bello 660.

ARRIENDO CASA U OFICINA, 20 metros Plaza Armas. Díaz, Casilla 13-D. M-25

COMODO ALMACEN CON SUBTErráneo y habitación se ofrece. San Diego 831. Tratar: A. Prat 896. M—25

SE ARRIENDA O SE TRASPASA sitio con pieza. San Pedro N.o 2003.

ESQUINA COMERCIAL, CON HAbitación. Brasil 687. 25—M.

ARRIENDO LOCAL CON CASA, apropiado carnicería, abarrotes. Macul 2171.

ARRIENDO ESPLENDIDOS ALMAcenes para cualquier negocio decente con residencia, inmejorable situación comercial. Tratar: Av. Central 15. Subercaseaux.

CIGARRERIA CON INSTALACION se arrienda. Salas 262. 20—M.

LOCAL PARA NEGOCIO ARRIENdase. San Diego 1874. 29-M

$ 300 ARRIENDO LOCAL PARA toda clase de industrias y comercio tiene almacén a la calle gran patio y galpones apto para posada, Mapocho 2386. Tratar: Catedral y Libertad. Almacén 24—M

$ 255 ARRIENDASE ESQUINA con habitación. Unión Americana 576. 25—M.

34.—Operarios para fábricas, talleres, etc. (Pedidos y ofrecidos)

Tipógrafos

ENCUADERNADOR SEPA HACER tapas cuero finas necesito. San Antonio 64. 24—M.

IMPRENTA LA REPUBLICA, BANdera 149. Necesita un rayador a pluma. 25 M

CAJISTA COMPETENTE NECESIto, Ricardo Santa Cruz 742.

Carpinteros y mueblistas

CARPINTERO Y ALBAÑIL NECEsito, presentarse Lunes. Agustinas 1778.

CARPINTERO MUEBLISTA SEPA su oficio, necesito. Vergara 677.

MUEBLISTA OFICIAL ADELANtado necesito Sierra Bella 1615. 26-M

CARPINTEROS Y OFICIALES CArroceros, necesítase. Av. Santa María 0180. 25-M

CARPINTERO MUEBLISTA NECEsito. Pedro Lagos 1270.

MUEBLISTAS COMPETENTES NEcesito, Prat 353. 25 M

Mecánicos

MECANICO DIESTRO EN ARMAdura maquinarias necesítase. A. Prat 353.

AYUDANTES MECANICOS CON carnet para Ford, necesítase. Av. Santa María 0180. 25-M

MECANICO PARA ARREGLAR Victrola Pathé se necesita. 21 de Mayo 815. 26—M.

MECANICOS DE BANCO NECESItanse. Cumming 861. 25—M.

Zapateros

NECESITO OPERARIO ESTAQUIllado. Andrés Bello 659. 25—M.

ZAPATEROS ESTAQUILLADOS NEcesito Martínez de Rosas 2240 24-M

ZAPATEROS BLACK NECESITO Martínez de Rozas 2240 24—M

TAQUEROS COMPETENTES NEcesito. Andes 2714 24—M

10 ZAPATEROS ESTAQUILLADO señora necesito. Moneda 2209. 25 M

Hojalateros y gasfiters

NECESITO BUEN CERRAJERO MEcánico. Av. Providencia 1407. M-24

HOJALATEROS NECESITO, AV. Santa María 0180. 25-M

HOJALATEROS NECESITO. SAN Alfonso 22. 25-M

GASFITERS COMPETENTES, dices, necesito. San Alfonso

OFICIAL GASFITER ADELAdo, con algunas herramientas sito. Chacabuco 5.

HOJALATEROS NECESITO; rida". Chacabuco 5.

Sastres y costureras

COSTURERA SASTRE NECE Ejército 756.

COSTURERA DE POSTIZO cesita Bulnes 542.

COSTURERAS DE ROPA BLA encontrarán trabajo en Sala

COSTURERAS SASTRES Y A dizas. necesito. Prat 1829.

OPERARIAS SASTRES NEC tan. Barroso 13-A.

COSTURERAS COMPETENT ra ropa blanca de señoras La Colmena, Estado 47.

NECESITO AYUDANTA VEST ra, sepa ojalar. Bandera 17

NECESITO VESTONERA O nero y ayudanta. Sotomayo

APRENDIZA SASTRE, SEPA go. Valparaíso 1424.

NECESITO COSTURERAS competentes en pieles finas. Matte 59.

NECESITO BUENAS COSTU modas, Andrés Bello 360.

PALETOCERAS MUY COMP tes necesito. Moneda 629.

AYUDANTE COMPOSTURE cesito. "London House", 1059. Galería Edwards.

VESTONERAS QUE SEPAN lar y hacer bolsillos. Agustin altos.

NECESITO AYUDANTA SA Nataniel 1474.

BUENOS OFICILES, SASTRE cesito, Bandera 157.

NECESITO COSTURERA SA Clenfuegos 278.

AYUDANTA SASTRE SEPA lar necesito. San Francisco sa 2.

COSTURERAS MUY COMP tes, trajes señoras necesito. da 629.

COSTURERA SASTRE NEC San Pablo 2031 casita C.

OFICIALES SASTRES, NIÑAS toneras, ayudantas necesito nes 11.

SE NECESITAN COSTURERAS petentes en trabajos de piel pagan buenos sueldos. Present la Peletería Londres. Delicias

APRENDIZAS SASTRES ADE tadas. Brasil 17.

Tejedoras

NECESITO COMPETENTES T doras máquina, buen sueldo. La toria. Rosas 1007.

NECESITO BUENAS TEJED a máquina. Se les da desayuno muerzo Bascuñán N.o 389.

SE NECESITAN TEJEDORAS costureras competentes en San Diego 1558.

Varios

NECESITO MAESTRO DES fie de batea y hornero, Panader ca Santiago, buen sueldo, Dato Diego 179.

TONELERO TRABAJO A DIA cesito. Viña Prá, paradero rros a Lo Ovalle.

CORTADORES COMPETENTE necesitan en San Diego 111

CORTADOR COMPETENTE N sito. Fábrica calzado. Irarr 707.

SACADOR PUNTERA NECE Fábrica calzado. Irarrázaval

PREPARADORAS COMPETEN necesito. Monjitas 556.

TORNERO COMPETENTE N sítase. Tornería Modelo. Prat 747.

NECESITO MAESTRO PARA bre, Conferencia 615.

NECESITO OFICIAL COSEDO Libertad 664.

NECESITO JOYERO RELOJE Santiago, San Pablo 1226.

GOTICO, SILLERIA ANTIGUA cesítase, Santa Victoria 360.

NECESITAMOS CORTADOR suela, descarnadora de corte clas 2701.

MARROQUINEROS NECESITA loé 1375.

BUENOS LIMADORES Y PUL res competentes en bronce to. Gálvez 1307.

LIMADORES APRENDICES dición bronce; necesita. Salvador 1046.

JOVENCITO OFICIAL JOYERO cesito. Conferencia 1661.

NECESITO NIÑA COMPETE sepa calar a máquina. 371.

VULCANIZADOR MUY COMPE te en vulcanización y cosido quina para interesarlo, Compañía 1065. Of. 27, de 11 12 1|2, o casilla 2560.

GOTICOS PARA TRABAJOS A micilio necesito. Prat 353.

GOTICOS NECESITO, PRAT

BARNIZADORES COMPETEN necesito. Prat 353.

OFICIALES U OFICIALAS MA quineros necesito. General ques 173.

35.—Oficios y servicios diversos. (Pedidos y ofrecidos)

Peluqueros

PELUQUERIA FRANCIA. — quero para el Jueves y Sábado tro 596.

Chauffeurs

NECESITO CHAUFFEUR Chevrolet que sepa su oficio Joaquín N.o 221.

Carreteleros y carretoneros

NECESITO CARRETELERO QUE haya estado en carnicería, que sepa aserrear. Bascuñán 801.

Cocineras

COCINERA NECESITO, TRATAR de 12 a 3, Santo Domingo 1456. M-24

BUENA COCINERA RECOMENDAda para poca familia. Sueldo $ 70 en Gálvez 645. 25—M.

NECESITO COCINERA COMPEtente Teatinos 354. 25—M.

COCINERA RECO[illegible] NEcesita matrimonio solo. Vergara 541. 24—M.

CO[illegible] URgente. Esmeralda 758. 24—M.

COCINERA COMPETENTE NECEsita matrimonio extranjero. Gálvez 1030. 24-M.

COCINERA COMPETENTE, RECOmendada necesito para pensión particular. Sueldo: $ 100. Moneda 840. 24-M

COCINERA Y MUCHACHA NECEsito. Arturo Prat 1392. M 26

NECESITO BUENA COCINERA, RIquelme 42. M-24

NECESITO BUENA COCINERA, para Punta Arenas, recomendada, muy buen sueldo. Agustinas 2474. M-25

COCINERA NECESITASE. MERced 632. 24-M

EMPLEADA SEPA ALGO COCINA y para el servicio se necesita en 10 de Julio 464. 24-M

NECESITO COCINERA. Av. SALvador 1046.

NECESITO COCINERA Y NIÑERA. Santa Rosa N.o 662. M-25

NECESITO COCINERA COMPETENte; pago buen sueldo. Presentarse de 11 a 12. Salas 101.

NECESITO COCINERA Y EMpleada de comedor. Agustinas 1279.

NECESITO COCINERA COMPETENte, buen sueldo. Compañía 1871. 26 M

NECESITO COCINERA EXTRANjera o chilena, que sepa guisar con aceite. Págase bien. Servicio de cinco personas. Moneda 2514, de 8 a 10 A. M. y de 12 a 2 P. M. 25 M

COCINERA Y NIÑA DE COMEDOR recomendadas necesito. Dávila 663.

COCINERA COMPETENTE, CON informes, se necesita. Buen sueldo, Ejército 412. 25 M

NECESITO BUENA COCINERA. Franklin 876. 25-M

NECESITO COCINERA QUE SEPA algo, sin niño, puertas adentro. Ñuble 1156.

NECESITO UNA COCINERA COMpetente, pago buen sueldo. San Francisco 1398. 25-M

NIÑA COCINERA SEPA ALGO LE enseño $ 50 puertas adentro. Claras 720. 26-M

COCINERAS, COMEDOR, PIEZAS buenos sueldos necesito. San Diego 206.

SE NECESITA COCINERA. REPUblica 64... M-25

NECESITO COCINERA PARA restaurant. Matucana 5.

NECESITO AYUDANTA DE COCIna puertas adentro, Manuel Montt 2855.

Niñeras

NIÑERA COMPETENTE, BIEN recomendada para un niño necesito Vergara 541. 24—M.

NIÑERA JOVEN NECESITO. CATEdral 2444. M-25

SEÑORITA INGLESA PARA CUIdar tres niños pequeños se necesita con recomendaciones. Delicias 1694. 26—M.

NIÑERA MUY ASEADA SE NEcesita. Jardín Mercurio, Huérfanos 1016. Puertas afuera.

EMPLEADA PARA CUIDAR NIÑOS, limpia, sepa coser, buenas referencias, ocurra. Grand Hotel. Cuarto 80.

Chauffeurs

NECESITO CHAUFFEUR COMPEtente para Cadillac, prefiérese extranjero. Manuel Montt 2655.

Mozos

MOZO QUE SEPA COMEDOR, CON recomendaciones, se necesita. Buen sueldo. Catedral 2851. 24-M

MOZO QUE HAYA ESTADO BOTIca, necesito. San Diego 2002. M 25

NECESITASE MOZO COMEDOR REcomendado, para matrimonio solo. Catedral 1019, cerca Plaza de Armas. 26 M

Empleada de mano

NECESITO EMPLEADA PARA LA mano. Buen sueldo. Catedral 2430. 24-M

EMPLEADA MANO NECESITO. Avenida Manuel Montt 1005. Tomar autobús. Providencia. Bilbao. 24-M

EMPLEADA PARA LAS PIEZAS necesito. Delicias 1583. 24—M.

EMPLEADA DE MANO NECESIto, con recomendación. Miguel Claro 785. 24-M.

NECESITO NIÑA MANO. AVENIda Matta 369. 24-M

EMPLEADA PARA LA MANO NEcesitamos una bien recomendada para matrimonio sin niños. Trabajo fácil, buen sueldo. Santa Rosa 62.

NECESITO NIÑA DE MANO, REcomendada. Tratar: Catedral 1941 25—M.

EMPLEADA PIEZAS NECESITO Castro 205. 25 M

SIRVIENTA PARA LA MANO, muy honrada, recomendada, tres personas. $ 45. Claras 720. 25-M

Lavanderas

LAVANDERA NECESITO. SUELdo y comida. Ejército 371. 26-M

LAVANDERA DE HOTEL O LAvandería, cama adentro, sueldo 80 pesos necesito. Avenida Salvador 1069. 24-M

NECESITO LAVANDERAS. CARmen 42. M-25

POSTICERAS, CAMISERAS Y LAvanderas necesita. Lavandería Merced 475. 25 M

NECESITO POSTICERA, PLANCHAdora de ropa doblés y lavandera. Lavandería Francesa. Recoleta 348. 25—M.

PLANCHADORAS DOBLEZ, LAvanderas, necesítanse. Lavandería Bruselas. Rosas 2040, Cerca Brasil. 25 M

PLANCHADORAS DE DOBLEZ necesita la Lavandería El Buen Tono. Moneda 1490. 25 M

PLANCHADORAS COMPETENTES doblez necesito tres. Maipú 419. Lavandería. 25 M

LAVANDERA PARA LAVAR EN casa particular. Gálvez 177.

POSTICERAS, LAVANDERAS NEcesita lavandería Francesa. García Reyes 629 26—M

Varios

MUCHACHA PARA AYUDAR QUEhaceres se necesita en Arturo Prat N.o 365. M—25

JOVEN DESCENDIENTE DE PAdres alemanes, agricultor, casado, sin ningún vicio, ofrécese como administrador a criaderos de árboles, faenas agrícolas, siembras, etc. Dirigirse: Criadero Corrial, Alameda 1245. 25—M.

NECESITO CORTADOR JOVEN buenas recomendaciones, Artesanos 721, Carnicería. 24 M

SE OFRECE NIÑO DEL SUR PAra niños o caballeros, serio. República 23. 24-M

EMPLEADA DE REGULAR EDAD para todo servicio y cocina, de preferencia extranjera o que haya servido donde extranjeros, necesita matrimonio alemán, sin niños, para 1.o de Junio. Sueldo de $ 80 a 90. Inútil sin recomendaciones. Avenida Pedro Valdivia 1635. M—25

BAILARINAS BUENA PRESENCIA necesito. Eyzaguirre 1147. 24-M

REPARTIDOR DE VINOS CON REparto y garantías necesito. Pago buena comisión y casa Viña Praparadero 12, carros a Lo Ovalle. 1.o-J.

UN NIÑO NECESITO PARA LOS mandados. San Francisco 1399. M 24

NIÑO PARA LOS MANDADOS, DE 11 a 14 años, necesito. Matta 1132. M 24

NECESITO JOVENCITO ENTENdido algo carnicería. Dávila Larraín 1698. M 24

NECESITASE EMPLEADA O COCInera para Santa Elena 1335, en Antonio Varas 124 (Estación). — Poca familia, sueldo: anticipado. 24-M

NECESITO NIÑOS, DELICIAS 2632. 24-M.

JAZZ-BAND ORQUESTA ATIENde toda clase fiestas sociales. Cochrane 435. M-24

JARDINERO TRABAJADOR PARA quinta, cama adentro, buen sueldo, necesito. Avenida Salvador 1069. 24-M

NIÑO PARA COPERO NECESITO. Hotel Hispano Americano. San Diego 142. 24-M

NECESITO DOS EMPLEADAS, una para cantina, otra cocina, sueldo $ 60. Domeyko 2284. 24—M.

TOCADOR O TOCADORA DE Guitarra, que sea formal se necesita Maipú 16. 24—M.

REPARTIDOR DE FRUTOS DEL país con carnet y matrícula necesito. Ñuble 750. M-25

AYUDANTE MESONERO COMPEtente necesítase. Centro Gallego. Merced 838.

SERVIDUMBRE LA MEJOR DE Santiago, pídala. Bandera 339.

OFICIAL PARA CARRETON VInero necesito. Matta Oriente 53, media cuadra Estación Ñuñoa.

LLAVERO CON CINCO LLAVES, perdido el 22 del presente, ruego devolverlo a Estado 33, reclamando gratificación.

SE NECESITA UNA SIRVIENTA que sepa algo de cocina para señora sola. Buen sueldo. Coplanó 371. 25—M.

NECESITO APRENDIZA SOMBRERos señoras. 4 Pasaje Balmaceda. 25—M.

NECESITO PELETERA RECOMENdada. Alameda 1936.

MUCHACHO 20 AÑOS PARA TODO trabajo necesito. Román Díaz 1930 entrando por Irarrázaval.

EMPLEADA JOVEN RECOMENDAda que sepa servir necesita matrimonio alemán sin niños. Buen sueldo. Avenida Tucuman 749 por Av Salvador. Pago carro.

NIÑO PARA MENSAJERO, NECEsítase. Bandera 337.

NIÑO APRENDIZ NECESITO, Maestranza 6.

SE OFRECE FIAMBRERO CON certificado de competencia. Escribir "La Nación". T. N. A.

NIÑO ACTIVO NECESITO, PREsentarse Lunes. Agustinas 1778.

MAYORDOMO DE COMEDOR SE necesita. 21 de Mayo 815. 26—M.

JOVENCITO ALGO EXPERIMENtado en quehaceres oficina necesito. Matucana 1223. 25—M.

AMPOLLETERA: COMPETENTE en el soplado de tubos, vidrio, necesito para la fabricación de ampolletas. Dirigirse al Laboratorio Lara, Delicias 1286, de 1 a 2 P. M.

NIÑO APRENDIZ, PASTELERO, necesito. Carmen 91. 25-M

NECESITO PICADORES DE LEÑA Gay 2833.

¡SERVIDUMBRE! ARTURO PRAT 16, ofreos excelentes colocaciones, niñeras, cocineras, madres e hijas, de piezas, comedor, mozos, acudan!!. 25 M

SEÑORA JOVEN SERIA, ENTENdida costuras suplica ocupación casa respetable, Y. C. Eleuterio Ramírez 1184.

SE NECESITA UNA MUCHACHA para servir en la mesa, casa pensión. San Diego 915. 26-M

NECESITO NIÑA PARA EL SERvicio. Chiloé 1227. 25-M

NECESITO UN NIÑO JOVEN SEpa picar leña. Coquimbo 1889.

NECESITO NIÑA AYUDAR QUEhaceres casa. Marina Gaete 763.

SE NECESITA UNA NIÑA PARA atender un puesto de pan. Subercaseaux 125.

SEÑORA HIJA Y SIRVIENTE NEcesitan departamento central. Casilla 3534.

NECESITO MUCHACHO. SAN PAblo 1217.

EMPLEADA PARA TODO SERVIcio necesito. San Jerardo 1016. — Carros Palma. 24—M.

NIÑO 14 - 15 AÑOS, PARA ASEO y mandados necesita con recomendaciones. Moneda 629.

NIÑA 15 AÑOS NECESITASE URgente, trabajo fácil. Cueto 1020 24—M

NIÑA PARA QUEHACERES NECEsito buen sueldo Cueto 1002 24—M

EMPLEADO PARA ESTABLO NEcesito. Maipú 85.

NECESITO NIÑAS PARA ENVOLver pastillas y chocolates. Delicias 2867. M-25

EMPLEADA CON RECOMENDAción que sepa cocinar bien, necesito para 3 personas. Matucana 36 A.

NECESITO UN EMPEDRADOR, Conferencia 1487.

NECESITAMOS AYUDANTE CABAllerizo, B. Guerrero 1085. 25 M

NECESITAMOS MAYORDOMO PAra los repartos particulares. Molina 1085. 26 M

NECESITAMOS REPARTIDORES de nan para repartos particulares. Molina 1085. 26 M

36.—Pensión en familia

FAMILIA OFRECE PIEZA CALLE con pensión. Recoleta 287. 30-M

CASA FAMILIA ARRIENDA PIEza balcón calle, con o sin pensión Santo Domingo 2939. 26—M

SE RECIBEN PENSIONISTAS COlegiales, casa familia Delicias 3476. 24—M.

ESPACIOSAS PIEZAS PARA MAtrimonios o caballeros balcón baño y pensión bien atendida, casa de familia tranquila. Serrano 190. 24—M.

CASA HONORABLE PROPORCIOna piezas pensión. Prat 226. 30-M

CASA RESPETABLE ARRIENDO pieza con pensión. Prat 187 27-M

PENSION PIEZA AMOBLADA, 140 familia. Morandé 791. 28-M.

SEÑORA EXTRANJERA CON NIño desea pieza amoblada con pensión en casa de familia sin pensionista, fuera radio central. S. M. O., Marín 227 25—M.

CASA FAMILIA OFRECE PIEZA pensión matrimonio o dos jóvenes, un paso Plaza Brasil. Huérfanos 2234. 24—M.

CATEDRAL 2429. FAMILIA RESpeto, ofrece espléndidas piezas pensión. 26—M.

COMO UNICO PENSIONISTA ofrezco a persona honorable, para 1.o Junio, pieza a la calle en casa extranjera, de respeto, en calle San Ignacio, segunda cuadra. Tratar: Nataniel 135 G. M-25

PIEZA CHICA CON PENSION $ 130, casa familia. Pedregal 33. M—26

SEÑORITA BUSCA CASA PARTIcular vivir en familia, ayudaría 100. Santa Rosa 34.

FAMILIA HONORABLE ARRIENDA pieza amoblada con pensión. Cochrane 226. 36-M

CASA FAMILIA RESPETABLE, arrienda bonitas piezas con buena pensión. Atención esmerada. Santa Rosa 476.

CASA PARTICULAR ARRIENDA piezas con pensión, con o sin muebles. Arturo Prat 218.

CASA FAMILIA ARRIENDO A CAballero pieza amoblada. Alonso Ovalle 864. 25 M

EN NATANIEL 143, CASA FAMILIA arriendo casa o departamento a la calle, con o sin pensión. 25 M

CASA ALEMANA PIEZAS SIN muebles, con pensión a matrimonio $ 300. Tarapacá 880. 25-M

PENSION PIEZA, DEPARTAMENto calle, baño, matrimonio, caballero, casa francesa. San Antonio 347. 25—M

PIEZA ESPLENDIDA, BUENA COmida, familia, caballeros, matrimonios honorables. Miraflores 124. 25—M.

PIEZAS PENSION PARA FAMIlias. Moneda 1316 y Nataniel 111. 25—M.

FAMILIA RESPETO OFRECE una pieza a la calle, dos balcones, con pensión a persona honorable. Maestranza 910.

EN CASA MATRIMONIO, ARRIENdase pieza, excelente pensión, baño. Moneda 2838.

37.—Permutas en general

EN RECOLETA, PERMUTO PROpiedad compuesta de seis casas y cinco almacenes, construcción moderna, por cité declarada insalubre. Huérfanos 1153. — José Luis Silva.

PERMUTO PROPIEDAD, ECHAUrren, media cuadra Alameda, dos casas independientes. Precio $ 90 mil. Deuda Caja $ 40,000, y otra propiedad Esperanza, próxima Alameda. Precio $ 60,000. Acepto en pago chacra cerca Santiago. Huérfanos 1153. José Luis Silva.

38.—Préstamos e hipotecas

REMATE DE ALMACENES: EJERcito 390 y Huérfanos 3001 de la sucesión Ferraro, en Bandera 552, ante el partidor don Aníbal Rogel, el 28 Mayo a las 4 1|2. Mínimum: 4.500 pesos. Bases, dicho estudio, 5 a 7. 24-M

SEÑORAS Y ANCIANOS, COLOquen su dinero en seguras hipotecas en la vieja oficina "Labarca Feliú", la que es una garantía. La oficina citada paga directamente los intereses a los capitalistas. Bandera 345.

DINERO AL MAS BAJO INTERES, facilito sobre hipotecas. Julio Pelissier. Morandé 283. 26—M.

¡¡DINERO!! FACILITO RAPIDAmente, por automóviles, muebles, pianos, alfombras, boletos de id., fianzas, hipotecas. Bandera 34, Oficina 3. 3 J

VIVIANI Y CIA. CALLE DE LA Bolsa, 47, altos. Tenemos dinero para colocar. Tramitamos préstamos hipotecarios con anticipo de fondos. Bonos. Préstamos, precios convencionales. Dinero. Colocamos por cuenta ajena. Reserva y buen interés.

DINERO LISTO PARA COLOCAR en primera y segunda hipotecas, partidas de $ 5,000, $ 15,000, $ 20 mil, 40 mil y 50 m'l. Negocios rápidos. Huérfanos 1153. — José Luis Silva.

DINERO FACILITO INTERES 9 por ciento anual. Daniel Laurel. Huérfanos 1235. 25 M

$ 4,000 PRESTO CON HIPOTECA. — Manuel Rodríguez 983.

$ 45,000, NECESITO EN 2.a HIPOteca, después de 50,000 Caja, propiedad, tasada por ésta en $ 219,500, ubicada cerca Alameda, no admito comisionistas. Dirigirse R. del R. Casilla 2313.

39.—Propuestas

SOCIEDAD UNION COMERCIAL. — Se piden propuestas públicas para el contrato de arrendamiento de la cantina y restaurant de la institución. — Antecedentes en la administración.— Las propuestas se abrirán el 26 a las 6 P. M. 26-M

40.—Profesionales

CONDOR 1158, CASA ANTIGUA única especialista zurcidos invisibles, jerseys, viraduras, hechuras, transformaciones garantidas. 11 J

ZURCIDOS INVISIBLES, NOTAble zurcidor japonés. Especialista único especialidad en viraduras transformaciones4 Son perfectas. San Diego 238. Teléfono 667 8-J

JUICIOS CRIMINALES, CIVILES posesiones efectivas, divorcios, nulidades de matromonios, cobranzas. etc., atiende diariamente el abogado Jaramillo Arteaga, anticipando fondos, según convenio, consultas gratuitas. Huérfanos 1223. Oficina 7. Junio 20

HECHURAS SASTRE, FANTASIA, pagándolos trajes usados. Amunátegui 733.

41.—Prendas de vestir. (Compra y venta)

ROPERIA LA VEGA, ANDRES BEllo 694, ofrece en baratura ternos ambos, paletoes, pantalones, sombreros, calzado. Todo desinfectado. N|O

DIRIJASE DIRECTAMENTE A "LA Cantábrica", Esmeralda 863, al llegar 21 de Mayo. Encontrará inmenso surtido en ropa nueva y usada para caballeros y niños. En zapatería, sombrería, tenemos un surtido completo. Visite nuestras grandes liquidaciones en camisería. N|O

ROPERIA ANDRES BELLO NUMEro 601, esquina Recoleta, ofrece ternos, paletoes, ambos, pantalones, ternos de niños, sombreros, calzado precios baratísimos, todo desinfectado. N|O

LA CASA VERDE REALIZA TERnos, ambos, paletoes, botines, sombreros, facilidades de pago. Sección mantes, corte de moda, Esmeralda especial de abrigos y ternos fla-817. Al llegar a San Antonio. N|O

SE VENDEN DOS LINDOS TERNOS para joven, Talla 1.70. Verlos en la mañana, Santa Isabel 0221.

42.—Personas buscadas

NECESITO AL Sr. RIC. DEKER, súbdito alemán. Almirante Barroso 886. Zapatería.

NECESITO POR ASUNTOS DE herencia a Manuel Guerrero Rubio, su hermano Efraín Guerrero. General Velásquez 56. 25-M

NECESITO A TOMAS ESPINOSA calle Recoleta N.o 452.

43.— Profesionales pedidos y ofrecidos

NECESITO FARMACEUTICO, SAN Diego, Botica Esmeralda. M—25

FARMACEUTICO O FARMACEUtica necesito. Av. Providencia 1291. 25-M

OFRECESE EXTRANJERO VITIvinicultor, administrador, contabilidad, destilería, apicultura. Vinicultor Peñaflor. 24-M

FARMACEUTICO, CON PRACTIca de recetario y mostrador, necesito, con buenas recomendaciones: recibirá utilidad sobre ventas. San Diego 2002.

DOS SEÑORITAS O CABALLEROS violinistas que deseen acompañar orquesta con profesora piano, señora distinguida, pueden dirigirse de 2 a 3. Serrano 235. 25 M

FARMACEUTICO COMPETENTE ofrécese. F. J. R. Correo 6.

SEÑORITA FARMACEUTICO, DEsea ocupación. Eyzaguirre 1456.

44.—Remates

REMATES ABARROTES, MENAjes, verifican, Arce - Campanella. San Diego 1375. M-30

REMATE DE ALMACENES: EJERcito 390 y Huérfanos 3001, de la sucesión Tenaro, en Bandera 552, ante el partidor don Aníbal Rogel, el 28 Mayo a las 4 1|2. Mínimum: $ 4,500. Base ,dicho estudio, 5 a 7. M—25

45.— Rodados, accesorios y caballos. (Compra y venta)

VENDESE CARRETELA APERADA con o sin caballos, grande, firme, especial para reparto de bodega o almacén, útiles de verdulería. Calle Cuevas 1368. 30 M

BICICLETA SEÑORITA VENDO una en perfecto estado. Esmeralda 813. 24-M

CARRETELA CON CABALLO Y apero, compro de ocasión Tratar de 12 a 1 1|2. Amunátegui 58. 24-M

VENDO EJE DEL 45 DE PATENTE, un arnés de vara en perfecto estado. de ocasión. Ecuador 4500. 24M

VENDO VICTORIA CON ARNESES flamante. Av. España 338. M 25

CARRETON CUATRO RUEDAS, FIRme, véndese. Providencia 3095. M—25

CARRETELA CON CABALLO VENdo. Lira 1840.

BICICLETA VENDO. SAN MARtin 820, de 1 a 3 P. M.

RESPUESTAS A NUESTROS LECTORES

LAS PERSONAS CUYA SCONSULTAS NO APAREZCAN RESUELTAS EN EL DIARIO, SERAN ATENDIDAS PERSONALMENTE POR EL REDACTOR DE LA SECCION, LOS DIAS LUNES, MIERCOLES Y VIERNES, DE 5 A 5.30 DE LA TARDE.

RESPONSABILIDAD CRIMINAL

Agradecido.— Santiago.

¿Un ebrio que ha ejecutado un grave delito ¿es o no castigado por la ley?

No lo ampara el N.o 1 del artículo 10 del Código Penal?

No lo ampara porque esa disposición se refiere a los que por cualquier causa independiente de su voluntad se hallan totalmente privados de razón. La embriaguez no es una causa independiente de la voluntad del individuo y no tiene por esto cabida en las exenciones de responsabilidad enumeradas en el artículo 10.

Por otra parte, el artículo 2318 del Código Civil, declara al ebrio responsable por el daño causado por su delito o cuasidelito.

SABAÑONES

Afligido.— Santiago.— Sírvase indicarnos un procedimiento eficaz para combatir los sabañones que tanto nos molestan.

He aquí un resumen de los medios preventivos y terapéuticos que pone en práctica la ciencia médica para la curación de esta enfermedad.

Tratamiento preventivo:

Tintura de Benjuí 10 grs.
Agua de rosas 100 "

Fricciones durante el día, en especial antes de salir o al regresar a casa.

Son igualmente eficaces las aplicaciones en el sitio o en los sitios amenazados, de colodión alcanforado (colodión 10 partes,alcanfor 1 parte), y las fricciones con alcanfor, aguardiente alcanforado, agua de colonia o decocciones de plantas aromáticas en vino.

Sabañones incipientes:

Si a pesar de esto los sabañones tienden a manifestarse, se po-

Que se aplica fricciones vigosamente con un paño áspero las partes enfermas.

drán entonces medicar con la fórmula siguiente:

Alumbre, 0,4 gramos.
Vinagre aromático, 20 gramos.

Sabañones no ulcerados:

Cuando los sabañones no están agrietados ni ulcerados; se puede emplear el siguiente método que al decir de personas entendidas, es excelente: se pone agua caliente en un barreño, colocado sobre el el fuego, para conservar la temperatura; se sumergo entonces las manos o los pies en el agua, donde se tienen mientras se pueda resistir; apenas extraídas de éste baño, se introducen en otro de agua muy fría. La operación se práctica en el momento de acostarse, espolvorean las partes tratadas, con polvos de arroz o de almidón y se envuelven con una tela. Asegúrase que los sabañones no resisten cuatro de estos baños sin curarse.

Sabañones ulcerados:

Se lavan frecuentemente con líquido antiséptico que pueda ser una disolución de bicloruro de mercurio al uno por mil y se aplica después la pomada siguiente:

Manteca de cerdo, 30 gramos.
Solución de subacetado de plomo, 8 gotas.

Láudano de Sydenham, 10 gotas.

Por lan oche cataplasmas de almidón de patatas, o bien aplicaciones de linimento calcáreo.

UTILIDAD DE LAS HORMIGAS

Estudiante. — Santiago. — Le ruego decirme por intermedio de su sección si las hormigas pres-

que las molestas hormigas no prestaban ninguna utilidad, pero un botánico alemán ha probado que estos animalitos jamás muerden las frutas enteras, y que no causan tampoco ni la atrofia ni la muerte de los árboles frutales.

De ahí que los propietarios de olivares en la provincia de Mantua, en Italia, establecen cada año en la primavera una colonia de estos insectos al pie de cada olivo, cuando no existen ya por las inmediaciones, convencidos por una larga práctica de que mientras haya hormigas alrededor de tan utilísimos árboles se conservan éstos sanos todo el año y libres de insectos dañinos porque aquellas hormigas destruyen todas las larvas y crisálidas de las especies aphis.

tan alguna utilidad al hombre y cual es ella.

Se considerabao antiguamente

ZENON.

CON LA NUEVA TARIFA REDUCIDA A 7 1|2 Ctvs. ORO EL Kwh., LA

CALEFACCION ELECTRICA

ES REALMENTE ECONOMICA

Pida datos a la Compañía Chilena de Electricidad Limitada.

Vendo CHACRA

situada cerca de Santiago, consta de 22 cuadras de suelo de primera clase, totalmente regada, de las cuales 15 son de viña francesa y muy bien tenida; el resto está dividido en cuarto potreros y buenas casas de habitaciones, tres posesiones para inquilinos, galpones, bodegas y maquinarias para la vendimia; gran arboleda con frutas escogidas; muy buenos cierros, etc. Debe 60,000 pesos a la Caja. Facilidades para el pago.

PRECIO: $ 220,000

Se aceptan en parte de pagos propiedades en Santiago

Mayores datos dará:

ARMANDO ARCE M.

MORANDE 410 — CASILLA 3522

$ 4.40

MEDIAS DE SEDA, buena clase hasta la rodilla, con costura y sin falla, directamente del fabricante al público. **Oferta por tres días, orden terminante.**

Unicamente Medias y Calcetines.

Depósito La Japonesa

SAN ANTONIO 344

CASI ESQUINA HUERFANOS

CARRETON GRANDE DE GOLPE, con aperos venden. Sotomayor 37.

CARROCERIA VENDO DE OCAsión. Cochrane 1360.

VENDO CARRETELA FIRME, aperada con cuatro ruedas. Huemul 1175.

SE VENDE UNA CARRETELA DE ocasión. Arturo Prat 1824. 25-M

VENDO, PERMUTO CAMION CAballos, vaca parida. Pedro Lagos 1270.

46.—Ratediotelefonía.

SU NEGOCIO LE DARA MAYOres entradas si Ud. da mayores atractivos a sus clientes hágase instalar un receptor de Radiotelefonía con alto-parlante por The Chilian Radiophone Club, Bandera 30, con facilidades de pago. M-24

$ 700, VENDO RECEPTOR RADIO tres lámparas, alto parlante, fonos. Verlo: Huemul 406, esquina Condor. M 25

47.—Servicios y cosas útiles para señoras, señoritas, hombres y niños

ONDUACION MARSEL, $ 2. —Corte de melena, $ 2. Santa Filomena 187. M-25

VESTIDO SOBRE MEDIDA, TRAIgan ustedes sus telas a Maison Imoert: Modistas competentes, precios módicos. Mosqueto 456. 23-M

DIBUJOS PARA BORDAR COJInes, choapinos, ofrece Clasificador 81 A. Atendemos pedidos provincias. 30—M.

LANA PARA CHOAPINOS Y LAbores, a precio de fábrica. Claras 490. 25—M.

CASA FAMILIA, CONFECCIONANse y transfórman sombreros señoras, precios módicos. Blanco Encalada 2241. 24—M

CUERITOS FINOS CRUZAMIENTO chinchilla, véndese por mayor y menor. Esperanza 377. M-25

SOMMIERS Y MARQUESAS, COMposturas y medidas a domicilio. San Pablo 2165. 25—M.

VENDO SOBRECAMA PIEL NUEva, mitad su valor. Cochrane 284. 23—M.

$ 7 TRANSFORMO SOMBREROS de paño para señoras. Siglo XX 249.

PIELES CURTEN, CONFECCIOnan, Agustinas 2005, entre Brasil y Cienfuegos. 25—M.

SOMBREROS PARA SEÑORA SE reciben hechuras y transformaciones, especialidad en paño. Se hace trabajos para modistas, Unión Americana 558.

LA SOMBRERERIA EL FENIX ofrece a su numerosa y distinguida clientela su nuevo y espléndido local, Alameda 2546, en donde recibirá con agrado la visita de sus favorecedores.

52.—Socios capitalistas e industriales. (Pedidos y ofrecidos)

NECESITO SOCIO CON PEQUEÑO capital para entregarle administración botica en el campo. Casilla 3960. 24-M

¡HACENDADOS, AGRICULTORES! Asociaríame explotación agrícola, desempeñando administración. Soy competente; buenas referencias. — Agricultor, Correo 3. M-25

CAPITALISTA PARA ESTABLEcer criadero aves, entre Santiago y Valparaíso necesítase. Dirigirse por carta a R., Catedral 2841. M—26

SOCIO CON 30,000 PESOS NECESIto, para interesante negocio de utilidades comprobadas. Casilla 1680.

SOCIO DARLE MAYOR DESARROllo fábrica dulcería, actualmente trabajando. Ñuble 769.

53.—Ventas varias

LEÑA TALHUEN, $ 13 100 KILOS, papas amarillas 26 pesos 80 kilos. Nueva de Matte 1295. M—25

BILLAR COMPLETO BUEN ESTAdo, vendo 850 pesos. Lillo 451. 24—M.

VENDESE SILLA CHILENA APErada, mostrador, peso y siete palos picadores. Madrid 871. 24—M.

LEÑA ALAMO DE CUENTA, PRImera, 10 carros, seca, lista aquí, vendo, $ 26 carga. Casilla 1385 Providencia 3095. 25 M

ROMANA 1,000 KILOS PALANCA vendo. Avenida La Paz 15. 26—M

ROMANA 500 KILOS, MOLINILLO, balanza platillos, realizo. Avenida Condell 820, llegar Francisco Bilbao. 24-M

BODEGA SAN JAVIER. SAN PAblo 2059. Llegaron porotos burritos nuevos, papas amarillas, cazuelas, carbón espino, pasto, leñas, todo baratísimo, puesto a domicilio. 24—M

YUGOS LINGUE PUESTO ESTAciones vendo. Casilla 1385. M—25

VENDESE BUENA COCINA ECONOmica, perfecto estado. Esperanza 377. M—25

CASI REGALADO LIQUIDO EXIStencia relojería con muy buenos artículos. Bandera 131. Oficina 21.

ROMANAS 300, 500, 2,200 KILOS, vendo barato. Bulnes 216. 25-M

ESCOPETA FLAMANTE, OCASION vendo. Cóndor 1172.

OCASION VENDO CAJONES, CLAvos fierro, cinco y seis. Recoleta N.o 817.

VENDO COCINA ECONOMICA, una lora habladora, una palmera grande, varios bambúes, planchas de zinc. Avenida Matta 72.

COCINA NUEVA, COMPLETA, regular tamaño, muy buen material, vendo. Independencia 1195. 24—M.

PANADERIAS: PALAS DE PINO hace y remite a provincias Fábrica "El Progreso". Sotomayor 37.

CAJAS, ENVASE MADERA DE todas clases hace Fábrica "El Progreso". Sotomayor 37

VENDO LEÑA MONTE Y EUCAliptus a $ 10 quintal. Gay 2833 26 M

COMPRO APERO PARA MULA DE carga. Gay 2833 25 M

LEÑA SECA DE ALAMO POR CARga, vendo, Avenida La Paz N.o 418. 25 M

MIMBRE DELGADO, SIN PELAR, se vende a $ 2.20 cada atado. Fábrica de Vidrios La Confianza. Santa Rosa esquina Zanjón de la Aguada. 25 M

VENDO CAJA ESPECIAL PARA viaje, perfecto estado. Quintana 127, pieza 7.

TELAR DE DOS METROS, VENDO ocasión. Aldunate 1871. 26-M

VENDO DOS TORNILLOS MECAnicos de banco Marina Gaete 763.

LEÑA ALAMO, MUY SECA Y BArata, vendo 200 cargas, urgente. Ver y tratar: Herrera 1110.

BAÑOS, CALENTADORES, LAVAplatos, liquidación grandiosa. Fábrica Chacabuco 5.

54.—Venta de casas

$ 8,500, LIRA, VENDEMOS BUEna casita. Campos y Cía., Nataniel 1145. 3 J

$ 22,000, SANTA ROSA, VENDEMOS cómoda casa, Campos y Cía.

$ 23,500 ALDUNATE, BUENA CAsa vendemos a particulares o ferrocarriles. Campos y Cía.

24,000, LORD COCHRANE, VENDEmos regia casa, Campos y Cía., Nataniel 1145.

¡FERROCARRILEROS! VENDO casas doscuadras Estación. Entre Orella, Thompson, Bélgica y Alameda. Precio ocasional

VENDO CHALET, VICUÑA MACkenna 76, verlo de 2 a 4.

$ 17,000 AL CONTADO, MAS ONCE mil largo plazo, vendo linda casa nueva, estilo moderno, Cuevas 1465. Verla toda hora. Camión Carmen Lira, bajándose León Prado, queda 40 metros. En Agosto correrán tranvías eléctricos misma casa. Tiene toda clase comodidades. Tratar, oficina Cavada, Bandera 34. 24—M.

CASA MODERNA, RECIEN TERminada, 11 piezas, hall, baño, gas, electricidad, estuco piedra, vendo, Santa Victoria, entrando por Maestranza. Llaves, Camilo Henríquez 408. Precio $ 44,000. Facilidades pago. Convencional, sitio de 100 metros al fondo.

$ 40,000 VENDO CASA NUEVA CAL y ladrillos, verla y tratar en la misma, a cualquiera hora. Calle Coquimbo 827. 25 M

CALLE CONSTITUCION, INMEdiata Bellavista. Construcción moderna, un piso, compuesta de tres casas. Renta: 540 mensuales. Precio: $ 50,000. — Guzmán, Silva y Cía. — Huérfanos 1243. 25M

SOTOMAYOR, INMEDIATO HUERfanos, véndese casa un piso, nueva, hall, 5 piezas, servicios, patio. — Precio: $ 27,000. — Guzmán, Silva y Cía. — Huérfanos 1243. 25M

LILLO, INMEDIATA RECOLETA, casa un piso, gran frente, 5 piezas, servicios. — Precio: $ 30,000. —Guzmán, Silva y Cía. — Huérfanos 1243. 25-M.

AV. CUMMING, INMEDIATA SAN Pablo, casa moderna en perfecto estado. hall, 5 piezas, patio, bonita fachada. — Precio, $ 35,000. — Guzmán, Silva y Cía — Huérfanos 1243. 25-M

SAN PABLO, INMEDIATO TEATInos, véndese propiedad comercial, compuesta de dos almacenes a la calle y gran local interior con casa para negocio. — Deuda Caja, $ 40,000.— Superficie, 500 m. Renta: $ 12,000 anuales. — Precio: $ 120,000. —Guzmán, Silva y Cía. — Huérfanos 1243. 25-M.

MAESTRANZA, A POCAS CUADRAS de Matta, véndese casa ladrillo un piso, siete piezas, servicios, hall, patio. — Precio: $ 16,000. — Guzmán, Silva y Cía. — Huérfanos 1243. 25M

ALMIRANTE BARROSO, INMEDIAta Huérfanos, casa un piso moderna, en perfecto estado, todo confort, hall, siete piezas, servicios, patio. Precio: $ 90,000. — Guzmán, Silva y Cía. — Huérfanos 1243. 25-M

SERRANO, PRIMERA CUADRA, construcción dos pisos, compuesta de 2 casas, una en altos y otra en bajos, cada una con 7 piezas, hall, servicios. — Renta: $ 12,360 anuales. — Precio: $ 140,000. — Guzmán, Silva y Cía. — Huérfanos 1243 25-M.

NATANIEL, ESQUINA, CERCA Alameda. — Casa un piso, hall, salón, comedor, 3 dormitorios, toilette, servicios. — Precio: $ 60,000. — Guzmán, Silva y Cía. — Huérfanos 1243. 25-M

SAN IGNACIO, CONSTRUCCION muy sólida, moderna, de dos pisos, compuesta de 4 casas cada una con hall, 7 piezas, servicios. — Renta: $ 19,200 anuales. Precio: $ 190,000.— Guzmán, Silva y Cía. — Huérfanos 1243. 15-M.

VERGARA, CONSTRUCCION MOderna, dos pisos, compuesta de tres casas. Precio: $ 255,000. — Guzmán, Silva y Cía. — Huérfanos 1243. 25M

$ 83,000 ARGOMEDO, LINDO CHAlet de dos pisos, fierro y cemento armado, 4 dormitorios, baño, hall, salón, comedor, escritorio, deuda Caja. —Luis Silva Cortés y Cía., Agustinas 1125.

54.—Ventas de casas

75,000 — **BELLAVISTA, VENDEMOS** dos lindas casas de residencia, con renta, dos pisos independientes, nuevas. Deuda: $ 33,000. — Renta mensual, $ 780. — Agustinas 1125.

$ 90,000 **SANTO DOMINGO, CASAS** altos y bajos independientes, 5 piezas, servicios, azotea. Luis Silva Cortés y Cía. — Agustinas 1125.

$ 25,000 **AVENIDA EGAÑA, CASA** quinta, 4 pieazs, hall, servicios, más de 2,000 m2. — Agustinas 1125.

$ 95,000 **LINDO CHALET PROXIMO** Pedro Valdivia, 8 piezas, jardín, 2 garages, agua potable, luz eléctrica, baño instalado, deuda: $ 38,000. — Agustinas 1125.

$ 75,000 — **SANTA ROSA, CASA** de dos pisos, recién construída, 2 hall, salón, escritorio, comedor, 5 dormitorios, servicios, deuda: $ 20,000. — Facilidades de pago. — Luis Silva Cortés y Cía. — Agustinas 1125.

$ 25,000 **RESIDENCIA UN PISO**, 12 por 40, construcción ladrillo, techo de zinc, 6 habitaciones, toilette, y servicios. Dos patios, uno con árboles frutales. Ubicada en Andes próxima Matucana — Deuda: Caja Ferrocarriles, $ 10,000. — Tratar: Agustinas 1125.

$ 250,000 **ESPLENDIDA RESIDENCIA** un piso ubicada en Agustinas al llegar a Teatinos, hall, 10 habitaciones, 2 toilettes, y todo servicio, tasada en $ 251,000. — Grandes facilidades de pago. — Tratar: Luis Silva Cortés, y Cía. — Agustinas 1125.

$ 95,000 **VENDEMOS DOS LINDOS** chalets nuevos de tres pisos, estucados, ubicados en Dardignac, al lado de Pío IX, hall, 6 habitaciones, 2 toilettes. Patio y terraza con hermosa vista al San Cristóbal, deuda Caja Ahorros, $ 55,000. — Se arrienda cada uno en $ 380 mensuales. Tratar: Agustinas 1125.

$ 55,000 **RESIDENCIA UN PISO**, 10 por 32 con hall y 8 habitaciones, toilette y servicios, ubicada en Bulnes primera cuadra. Facilidades de pago. Agustinas 1125.

$ 390,000 **VENDEMOS LA MAS COmercial** y mejor esquina de San Diego, antes de Matta, compuesta de almacenes y casas, gran superficie, buenos edificios y situación inmejorables. Debe a la Caja $ 150,000. — Tratar: Agustinas 1125. — Luis Silva Cortés y Cía.

$ 45,000 **REGALAMOS UNA PROpiedad** de renta ubicada a dos cuadras de la Estación Central, mide 15 por 75 y tiene buenos edificios. Renta: $ 500 mensuales. Se dá con enormes facilidades de pago. — Tratar: Agustinas 1125. — Luis Silva Cortés y Cía.

$ 83,000 **VENDEMOS PROPIEDAD** de renta, 2,700 metros de superficie, con 34 metros de frente, ubicada entre San Diego y Arturo Prat, debe $ 25,000. a la Caja y se dan aún mayores facilidades de pago, se trata de una ocasión única, pues el terreno sólo, resulta a menos de $ 30 metro cuadrado. Tratar: Luis Silva Cortés y Cía. — Agustinas 1125.

$ 58,000 — **AMUNATEGUI, ESQUIna**, próxima Estación Mapocho, vendemos casa antigua. adobe, regular etsado, 7 piezas, patio, y galpón para bodega, deuda: $ 10,000. — Luis Silva Cortés y Cía. — Agustinas 1125.

$ 60,000 — **LORD COCHRANE ANtes** de Diez de Julio, vendemos casa grande, vieja, para reparar o edificar, Agustinas 1125. — Luis Silva Cortés y Cía.

$ 25,000 **VENDO BUENA CASA Av.** Francia 1124. Dueño Lillo 451. 24—M.

VENDO CASA. MONTEVIDEO. Tratar: San Pablo 2038. 27—M.

VENDO CASA ESQUINA, ARAUCO 489. 24 M

SE VENDE O ARRIENDA CASITA cómoda, cuatro piezas, subterráneo, patios. Verla y tratar: Rondizzoni. 2198. 24-M

VENDO CASA QUINTA EN SAN Bernardo. Eyzaguirre 205. 24-M.

15,000 **SANTA ISABEL 477 PARA** edificar lindo sitio Carro 13. 24—M.

55,000 **SANTA ISABEL 469 CERCA** Carmen, cómoda casa. Tratar dueño. 24—M.

CASITA RECIEN CONSTRUIDA vendo en 12,000. San Pablo 4727. 24-M.

35,000 **SIN AGENTE, IBARRAZAval** 1060, once piezas, alcantarillado, luz eléctrica. Debe: 12,000. Cambio por quinta o negocio, más 15,000 dinero. 25-M

VENDO CASA ESQUINA NUEVA, Matta 362, a propósito negocio. 24-M

$ 60,000 **VENDO BONITA, GRANde**, comercialísima propiedad compuesta de casa particular con 8 habitaciones, almacén independiente con 4 piezas, gran galpón, cité con 15 piezas recién refaccionadas, arrendado todo a una sola persona, en 700. Aprovechar la ganga. Independencia 1627. Dueño: San Pablo 2059 M 24

VENDO CASA $ 10,000 CONTADO, saldo Caja. Precio $ 27,000. Huemul 666. M—24

140,000 **VENDO CHALET DE CONcreto** en Avenida Pedro de Valdivia 1895, quinta 4,000 metros; gran ocasión, por cambio de residencia. Deuda largo plazo. Facilidades de pago.

50,000, **SANTA ELENA 1305, REGAlo** chalet, 11 piezas, entrada autos, flores. Vale 65,000. M-25

VENDESE CASA 12 1|2 x 25 METROS, 5 piezas, cocina, árboles frutales, $ 18,500. Eucaliptus 561.

$ 35,000 **VENDO CASA UN PISO**, luz eléctrica y gas industrial. García Reyes 82; de 2 a 3.

CASITA MUY BARATA. SANTA Rosa 1865. M-24

VENDO CASA POR MITAD SU valor. 2 pisos ,4 piezas y cocina 10 x 40; árboles frutales, Santo Domingo dueño. Bascuñán G. 1299. M—25

EN SANTO DOMINGO, VENDO buena casa. Precio: $ 32,000.—Adriasola, Galería Alessandri 26.

$ 40,000 **GARCIA REYES, COMODA** casa.—Adriasola, Galería Alessandri 26.

$ 50,000 **AVENIDA SALVADOR**, linda casa.—Adrasola. Galería Alessandri 26.

$ 60,000 **SAN ISIDRO, HABITAción** un piso.—Adriasola, Galería Alessandri 26.

$ 63,000 **MAESTRANZA, ESPLENdida** casa habitación. — Adriasola. Galería Alessandri 26.

EN COMPAÑIA, VENDO REGIA casa un piso, con todas las comodidades imaginables. Precio: $ 60,000. Fácil pago. — Adriasola, Galería Alessandri 26.

EXTENSA CASA RENTA, VENDO a bajo precio. Santa Rosa 961. M 26

CALLE ALDUNATE, VENDO PROpiedad un piso, construcción sólida. Deuda Banco Hipotecario. Precio $ 35,000. Huérfanos 1153. — José Luis Silva.

CALLE AGUSTINAS, VENDO PROpiedad un piso, construcción sólida. Precio $ 85,000. Huérfanos 1153. — José Luis Silva.

CALLE SERRANO, VENDO PROpiedad habitación y renta, construcción cal y ladrillos. Precio: $ 105,000 Huérfanos 1153. — José Luis Silva.

Av. SANTA ELENA, PROXIMA Av. Matta, trece habitaciones, jardín, parrón, gallinero, toda clase servicios. Huérfanos 1153. — José Luis Silva. Precio $ 40,000.

CALLE SAN FRANCISCO, ANTES Diez de Julio, vendo propiedad habitación y renta, buena construcción. Las casas con toda clase servicios, patios, gran hall. Deuda Caja $ 25 mil. Precio $ 110,000. Huérfanos 1153. — José Luis Silva.

EN CALLE SAN CRISTOBAL, PROpiedad de renta, libre ley de vivienda. Construción cal y ladrillos. Precio $ 44,000. Huérfanos 1153. — José Luis Silva.

$ 160,000 **SAN FRANCISCO, A cuatro** cuadras de Alameda, vendo gran propiedad esquina. Superficie 2,000 metros. Deuda Caja. Contado 70 mil pesos, saldo facilidades. Federico A. Reyes, Huérfanos 1235.

$ 65,000 **VENDO O PERMUTO chalet** dos pisos, todo confort, doce departamentos, servidumbre, garage jardines y arboleda 37.50 por 55 metros. Deuda bancaria 17 mil pesos; contado 15 mil pesos; saldo facilidades. Federico A. Reyes, Huérfanos 1235.

$ 6,000 **VENDO CASA SAN FELIpe**, calle comercial, cerca Plaza.— Produce 15 por ciento. M. Saa, Carmen 735. Santiago.

$ 120,000 **BONITA CASA DOS PIsos**, Serrano próximo Eyzaguirre. Deuda Caja. M., Correo 5.

PROPIETARIOS EVITEN EL frío en su casa construyendo hall o galerías. Diríjanse Fábrica "El Progreso", Sotomayor 37.

$ 15,000 — **CUEVAS, 6 PIEZAS, DEpendencias**, patio. Sólo $ 7,500 contado. Compañía 1091.

$ 28,500. — **A 3 CUADRAS PROlongación** Alameda, 9 piezas, con quinta. 20 x 60. $ 13,000 contado. — Compañía 1091.

$ 32,000. **INMEDIATA AGUSTINAS** barrio Brasil, 6 piezas, dependencias, patio, por apuro. Compañía 1091.

$ 85,000 **REIDENCIA ESQUINA**, con garage, bien situada. Compañía 1091.

$ 125,000. — **CATEDRAL, BIEN SItuada.** Habitación y renta. Grandes facilidades. Mac-Clure y Harrison. — Compañía 1091.

AV. CUMMING, INMEDIATA Huérfanos, véndese propiedad compuesta de tres casas habitación. Superficie, 660 mc. Renta: $ 15,600 anuales. — Precio: $ 140,000. Deuda hipotecaria $ 40,000. — Guzmán, Silva y Cía. — Huérfanos 1243. 25M

BELLAVISTA, A UNA CUADRA DE Recoleta, con frente a tres calles. — Véndese gran propiedad de renta compuesta de 10 casas. todas arrendadas con contrato y a locatarios solventes. Renta: $ 36,000 anuales. — Precio: $ 300,000. — Guzmán, Silva y Cía. — Huérfanos 1243. 25-M

RANCAGUA, A POCOS METROS de Vicuña Mackenna, véndese casa un piso, 5 piezas grandes, hall, toilette, patio, servicios. Gas, eltctricidad. — Precio: $ 60,000. — Guzmán, Silva y Cía. — Huérfanos 1243. 25-M

$ 21,000 **VENDO EXTENSA CASA** bien construída, Avenida Joaquín Pérez 4430. Pasado Matucana.

Caja de Crédito Hipotecario

REMATE JUDICIAL

El Viernes 29 de Mayo a las 3 P. M.

rematará en el 4.o Juzgado Civil, la propiedad

Delicias 866 a 872, frente a la calle Estado,

por el bajo mínimum de:

$ 403,833.33

que representan dos tercios del valor de tasación de la Caja. Facilidades de pago. Bases y antecedentes: Secretaría del 4.o Juzgado Civil. Títulos: Caja de Crédito Hipotecario.

Ventajoso REMATE

Ante el compromisario don Manuel González Guzmán, en su oficina, Compañía 1231, se rematará la propiedad ubicada en la Avenida Román Díaz, N.os 190 al 194, formada de tres casas, (Providencia), **a las 11 A. M.** del día 10 de Junio de 1925.

MINIMUM: $ 30,000

Antecedentes en el escritorio del Arbitro, juicio de partición de bienes de don José Luis Salinas y de doña María Antonia Gómez. Títulos perfectos.

EL ACTUARIO.

Vacas y Vaquillas Holandesas

VACAS Y VAQUILLAS DURHAM

GRAN REMATE ESPECIAL EN QUILLOTA

(A diez cuadras de la Estación)

EL DOMINGO 31 DE MAYO

A LAS 12 M. EN PUNTO

TOTAL LIQUIDACION DE LA ESPLENDIDA LECHERIA

DEL FUNDO "LA GLORIETA" (QUILLOTA)

DEL SEÑOR CARLOS ANWANDTER R.

102 **ESPLENDIDAS VACAS HOLANDESAS, DE ESTAS, 40 PARIDAS**, notables y especialmente recomendables por su GRAN PRODUCCION LECHERA, de gran clase, seleccionadas por su actual dueño en compras hechas a los afamados y conocidos CRIADEROS "SANTA GABRIELA" del señor Félix Solar; "TOLENGO", del señor Arturo Alemparte; "HACIENDA TRINIDAD", del señor Juan Brown, del señor Juan Gosch, del señor José Ramón Reyes, "Las Mercedes" etc.

Es verdaderamente una selección de inmejorables vacas y un conjunto escogido como se ve únicamente en los mejores planteles lecheros.

Todas las vacas son uevas, sanas, NINGUNA RECIEN PARIDA DA MENOS DE 15 LITROS DE LECHE AL DIA, siendo la mayor parte garantidas de 20, 25 y 30 litros de leche recién paridas. este dato lo podemos comprobar con los libros llevados prolijamente y diariamente en la Lechería del Fundo, los que ponemos a disposición del público, garantizando su dueño la producción que dá cada vaca. Todas las vacas están acostumbradas a lecharse sin ternero.

Se presenta a los señores interesados que dessen bueno, una verdadera ocasión para hacerse de vacas de calidad de este lote,, como pocas veces vienen a la venta vacas que pueden competir en cualquier concurso.

78 **VAQUILLAS HOLANDESAS** de 1 para 3 años, hijas de toros finos y de las vacas nombradas más arriba.

5 **TOROS HOLSTEIN-FRIESIAN FINOS**, hijos de King Midas y Colantha Fach, todos garantidos para la reproducción y en servicio de la lechería.

VACAS Y VAQUILLAS DURHAM DE LA MISMA LECHERIA

49 **MUY BUENAS VACAS DURHAM**, escogidas, muy buenas lecheras, todas garantidas que recién paridas dan sobre 10 litros de leche diarios habiendo muchas que dan 15 y 18 litros de leche, al respecto ponemos a disposición de los interesados los libros comprobatorios del Fundo.

De éstas vienen 5 paridas y muchas preñadas al parir.

66 **VAQUILLAS DURHAM**, de 1, 2 y 3 años, hijas de las vacas anteriores y escogidas buenas lecheras. Verdadera ocasión para adquirir un buen y seleccionado lote para formar una Lechería o plantel, por ser todos animales de gran mestizaje y muy lecheras.

HORAS DE TREN. — Los interesados que vayan del Sur y Santiago deben tomar el expreso de las 8 A. M., en Estación Mapocho. Debiendo almorzar en Quillota de donde saldrán góndolas al Fundo para el Remate que comenzará a las 12 M. en punto. De regreso pueden tomar los expresos que pasan por Quillota a las 4 y 8 P. M.

CATALOGOS Y DATOS EN NUESTRA OFICINA HUERFANOS N.o 1260

EDUARDO RODRIGUEZ Y CIA.

Feria de Productos Agrícolas

Larraín Undurraga Ltda.

Para nuestro remate semanal del Miércoles 27, tenemos, entre otros, los siguientes artículos:

Afrechillo
Afrecho
Avena
Alpiste
Carbón de Espino
Carbón Blanco
Cebada
Capotillo

Charqui Vacuno
Frejoles Burros
Frejoles Bayos
Frejoles Coscorrones
Granzas
Huesillos
Lentejas
Linaza

Leña por cargas
Leña por sacos
Maíz
Nueces
Pasto
Papas
Quillay
Trigo

GRAN VARIEDAD EN ARTICULOS DE ABARROTES Y

QUESOS Y MANTEQUILLAS

DE LAS MEJORES MARCAS DEL PAIS, EN

10 - MATUCANA - 10

DE 1 1|2 A 6 P. M.

Remate

EL LUNES 25, A LAS 10 A. M., EN LAS

BODEGAS COMERCIALES

(DESVIO BANCO REPUBLICA)

Delicias 3311

Por cuenta de quien corresponda venderé al mejor postor, en remate

700 SACOS DE CARBON DE ESPINO EN LOTES DE 100 SACOS

UNA INSTALACION Y MAQUINARIA NUEVA Y COMPLETA PARA TOSTAR Y MOLER CAFE.

Pago al contado, después del remate

LUIS TAGLE VELASCO,
Martillero de Hacienda

"EL TATTERSALL"

En la Feria del Lunes 25

entre otros lotes, de ganado gordo y para engorda

SE REMATARAN:

NOVILLOS GORDOS llegados de Lanco, Concepción y Hualañé.
VACAS GORDAS llegadas de Quepe, Mulchén y General Cruz.
BUEYES y TORUNOS GORDOS llegados de Las Cabras y San Fernando.
35 BUEYES DE TRABAJO mestizos y en buen estado, llegados de Los Sauces.
140 NOVILLOS DE TRES AÑOS, muy preparados para engorda, llegados de Mallarauco.
60 VAQUILLAS Durham, todas alazanas, de procedencia lechera, cubiertas por toros finos, llegadas de Maipú.
50 NOVILLOS MESTIZOS, de 2 1|2 a 3 años, muy preparados para engorda, llegados de Maipú.

Gran Remate

Por acuerdo de los herederos de don Enrique Barouse, **se rematará el 29 del presente, a las 3 P. M.**, en el estudio del Juez Compromisario, don Manuel Merino Esquivel, Bandera 166, la propiedad de la calle A. Prat N.os 34 y 38, con una salida a la calle de Serrano.

Su situación y el edificio la hacen inestimable para una gran casa de comercio, Tiene deuda hipotecaria.

MINIMUM: $ 178,666

El precio mitad al contado y mitad a seis meses. Plano y antecedentes en el estudio del árbitro.

CASANOVA Hnos.

REMATE

Del MENAJE de casa del señor

ALVARO YAÑEZ B.

(Por ausentarse del país)

EL MIERCOLES 27 DEL PRESENTE, A LAS 2.30 P. M.
en VICTORINO LASTARRIA 307
(CASA B)

DETALLES Y A LA VISTA EL MARTES 26

CASANOVA Hnos.
CATEDRAL 1143.

ALFONSO CASANOVA VICUÑA
Martillero de Hacienda.

REMATE JUDICIAL

Y POR CUENTA DEL SEGURO DE MERCADERIAS SANAS Y AVERIADAS, TIENDA, PAQUETERIA, SASTRERIA, CASIMIRES

Agustinas 865

DEPARTAMENTO DE MERCADERIAS

El Martes 26 del pte., a las 2 P. M.

Por orden del Lloyd de Aseguradores y por cuenta de quien corresponda, venderé al mejor postor lo siguiente:

20 Piezas de géneros de lana para abrigos, averiadas con agua, con mil metros, más o menos.
10 Piezas de terciopelo chifon de seda en variedad de colores.
10 Piezas de Astrakan caracolillo de lana negro.
5 Piezas de terciopelo de seda negros para sombreros.

POR ORDEN DEL SINDICO DE LA QUIEBRA ANDRES DURAN

185 Cortes de casimires finos de lana para ternos y sobretodos en variedad de colores, que se venderán por cortes.
20 Docenas de paraguas de algodón varillaje de acero.
Sobretodos hechos forma Raglan y derecho. Un lote de cuellos Sport, blanco y colores. Tejidos de lana y Jersey., Pieles para señoras. Forros para sastres. Paquetería, etc., etc.

A LA VISTA DESDE EL LUNES DE 9 A 11 Y DE 2 A 5 P. M.

VICTOR ARAYA L.
Martillero de Hacienda

EL TATTERSALL

REMATE ESPECIAL de CABALLARES DE MONTURA, DE POLO, MESTIZOS DE PERCHERON Y BACKNEY

Se efectuará el VIERNES 29 en nuestro local a las 2 P. M.

Se rematarán:

POR LIQUIDACION DEL CRIADERO DEL SEÑOR ALEJANDRO ROSSELOT

Hijos de Long Champs y de yegua chilena:

Para montura de señora:

Muday, Leck, Rosita, Arisona y Latino, diestros de picadero, sobresalientes de montura.

Mansos de Montura:

Carita, Miguelucho, Indiano y Condorito.

Redomones de montura:

La Pinta, Pituco, Cuervo, Tintero, Huacho y Majadero.

De 1 1|2 a 2 años:

Ciruelo, Manchado, Cereza, Picolo y Castañuela.

Del Criadero "LO CALVO" Sres. Espínola Hnos.:

20 caballares mestizos de percherón, de tiro y arado y 15 caballos y yeguas Hackney, diestras de coche.

LOS ANIMALES ESTARAN A LA VISTA EN NUESTRO GALPON DE EXHIBICIONES DESDE EL MIERCOLES 27

EL GERENTE.

LIQUIDACION TOTAL DE COCHERIA, DE CARRUAJES DE LUJO

DEL SEÑOR PABLO CARREÑO

SE REMATARAN EL JUEVES 28

A LAS 2 P. M.

EN BAQUEDANO 740

3 CARRUAJES AMERICANOS en perfecto estado.
2 VICTORIAS marca Taulis, en muy buen estado.
1 VICTORIA marca Bardeau.
1 COUPE, 1 COCHE de 4 ruedas, especial para campo, con toldo.
1 COCHE de 3 RUEDAS, muy buen estado.
1 CARRUAJE FIAGRE, casi nuevo, con 4 ruedas de repuestos, con llantas con neumáticos.
1 COCHE DE TROMPA, muy buena clase y perfecto estado.
8 PARADAS DE ARNESES de pareja y tiro solo, de hevillajes similar, negros y niquelados.
3 PARADAS de arneses para campo.
SILLAS inglesas y chilenas, etc., etc.
UNA PAREJA DE YEGUAS ALAZANAS COCHERAS, muy bonitas.
UNA PAREJA DE YEGUAS COLORADAS COCHERAS, casi nuevas.
3 PAREJAS DE CABALLOS ALAZANES diestros de coche.
1 Potranca alazana de cabresto.
1 CABALLO de silla, especial para picadero, mestizo de carrera.

EDUARDO RODRIGUEZ & CIA.

NOTA.— Datos en nuestra oficina: HUERFANOS 1260.

Remates de prendas de plazo vencido

El Lunes 25 de Mayo, a las 9.30 A. M., el martillero señor Aldunate, rematará en la **Casa de Préstamos EL TIGRE, calle San Diego N.o 1886,** las prendas no rescatadas y comprendidas entre los números 3,930 a 5,792.

Hay: Amoblados, ternos, catres, calsado, cortinas, alhajas, manteles, etc.

El Lunes 25 de Mayo, a las 10.30 A. M., el martillero señor Sáez rematará en la **Casa de Préstamos LA SAN MIGUEL, calle San Diego N.o 2118,** las prendas no rescatadas y comprendidas entre los números 37,006 a 38,322 y 53,380 a 54,475.

Hay: Ternos, calzado, catres, colchones, corte de casimir, máquinas de coser. etc.

El Lunes 25 de Mayo, a las 2 P. M., el martillero señor Echeverría, rematará en la **Casa de Préstamos la STA. JUANA, calle San Borja N.o 171,** las prendas no rescatadas y comprendidas entre los números 72,001 a 75,643.

Hay: Rebozos, ponchos, maletas de cuero, sillas de montar y de V ternos, etc.

El Lunes 25 de Mayo, a las 3 P. M., el martillero señor verría, rematará en la Casa de Préstamos **EL GALLO, Avenida Delicias N.o 3333,** las armas de plazo vencido comprendidas entre los números 37,053 a 73,384.

Hay: Armas de fuego, etc., etc.

El Lunes 25 de Mayo, a las 4 P. M., el martillero señor guirre, rematará en la Casa de Préstamos **LA ESMERALDA,** calle Cochrane N.o 699, las prendas no rescatodas y comprendidas entre los números 79,573 a 81,752.

Hay: Ternos, muebles, cortinas, rebozos, manteles, sillas de montar, joyas, etc.

Las prendas estarán a la vista desde dos horas antes del remate. PAGO EL CONTADO.

EL INSPECTOR